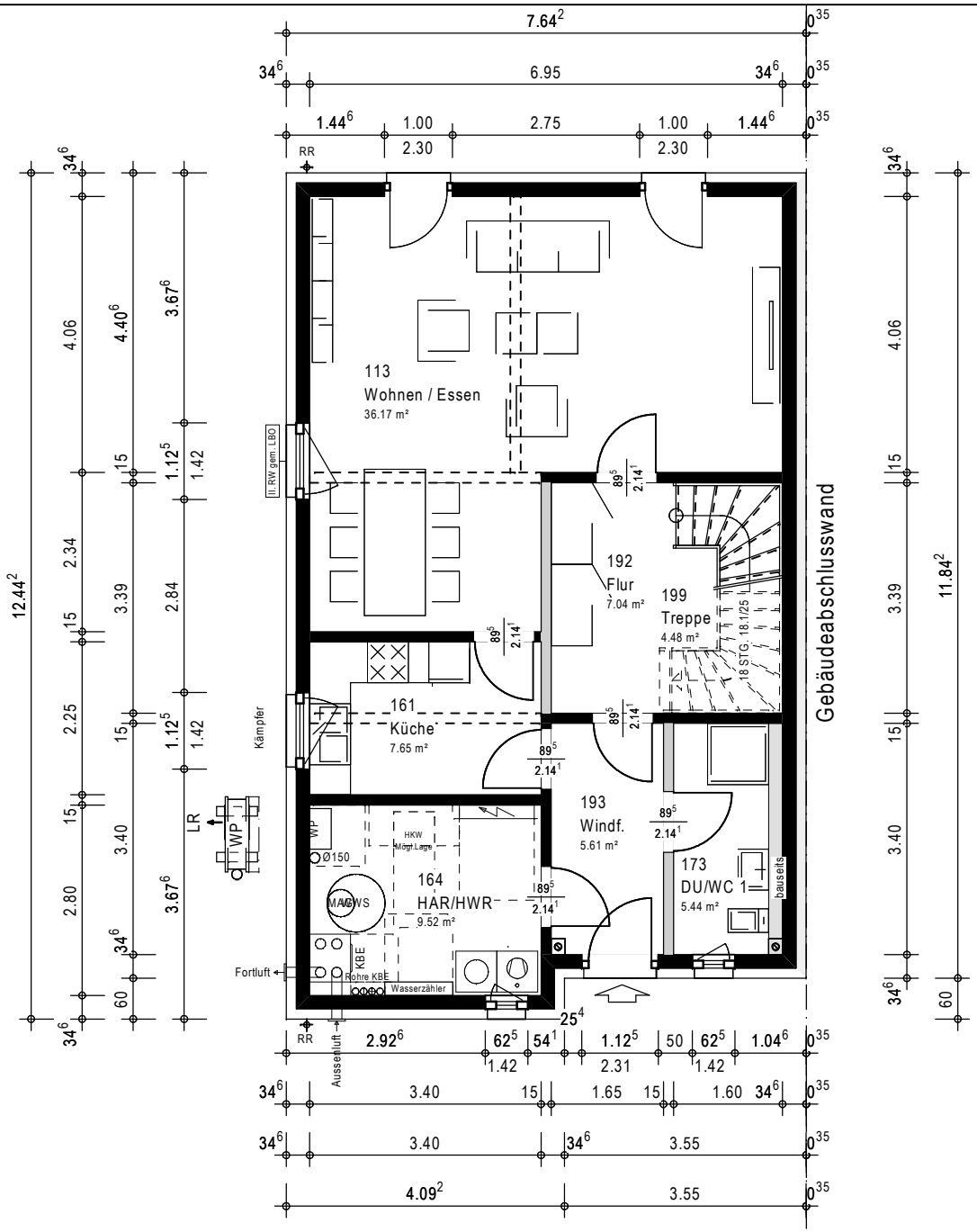

Nr.	Datum	Änderung	Wer
001	22.06.2016	Umstellung auf 140er Dämmung	R.D
002	02.09.2022	Umplanung HAR/HWR mit Elco Split	P.K.
.	.	.	.
.	.	.	.
.	.	.	.
.	.	.	.
.	.	.	.
.	.	.	.
.	.	.	.
.	.	.	.
.	.	.	.
.	.	.	.
.	.	.	.
.	.	.	.
.	.	.	.
.	.	.	.

= veränderbare Innenwände

= unveränderbare Innenwände

Umfang der Ausstattung
gem. Leistungsbeschreibung

Hausreihe:
TwinStyle 2023

Haustyp: **TwinStyle 21.01 S**

Dachneigung: 38° Kniestockhöhe: 0.16 m

Plan: Erdgeschoss

Maßstab: 1:100

Erstellt: R. Dugas am : 22.06.2016

Geändert : . am : 20.10.2022

massa haus

© Alle gesetzlichen Urheberrechte vorbehalten. Diese Zeichnung darf ohne unsere Genehmigung weder vervielfältigt noch dritten Personen oder Konkurrenzfirmen zugängig gemacht werden.
DFH Haus GmbH - Argenthaler Straße 7 - D-55469 Simmern/Hunsrück - Telefon: 06761/90 303-0

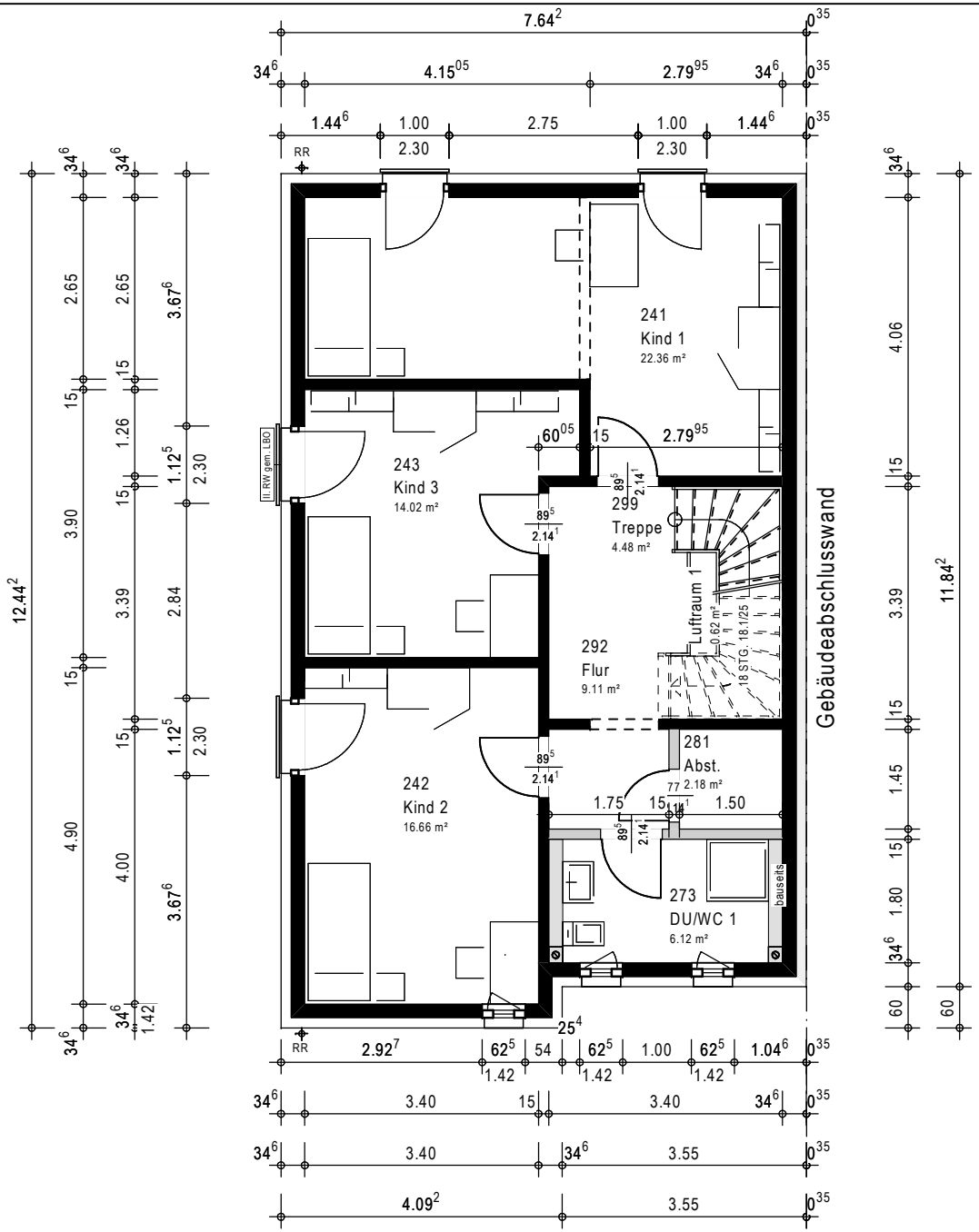

Nr.	Datum	Änderung	Wer
001	22.06.2016	Umstellung auf 140er Dämmung	R.D
.	.	.	.
.	.	.	.
.	.	.	.
.	.	.	.
.	.	.	.
.	.	.	.
.	.	.	.
.	.	.	.
.	.	.	.
.	.	.	.
.	.	.	.
.	.	.	.
.	.	.	.
.	.	.	.

= veränderbare Innenwände

= unveränderbare Innenwände

Umfang der Ausstattung
gem. Leistungsbeschreibung

Hausreihe: **TwinStyle 2023**

Haustyp: **TwinStyle 21.01 S**

Dachneigung: 38° Kniestockhöhe: 0.16 m

Plan: Obergeschoss Maßstab: 1:100

Erstellt: R. Dugas am : 22.06.2016

Geändert : . am : 20.10.2022

massa haus

© Alle gesetzlichen Urheberrechte vorbehalten. Diese Zeichnung darf ohne unsere Genehmigung weder vervielfältigt noch dritten Personen oder Konkurrenzfirmen zugängig gemacht werden.
DFH Haus GmbH - Argenthaler Straße 7 - D-55469 Simmern/Hunsrück - Telefon: 06761/90 303-0

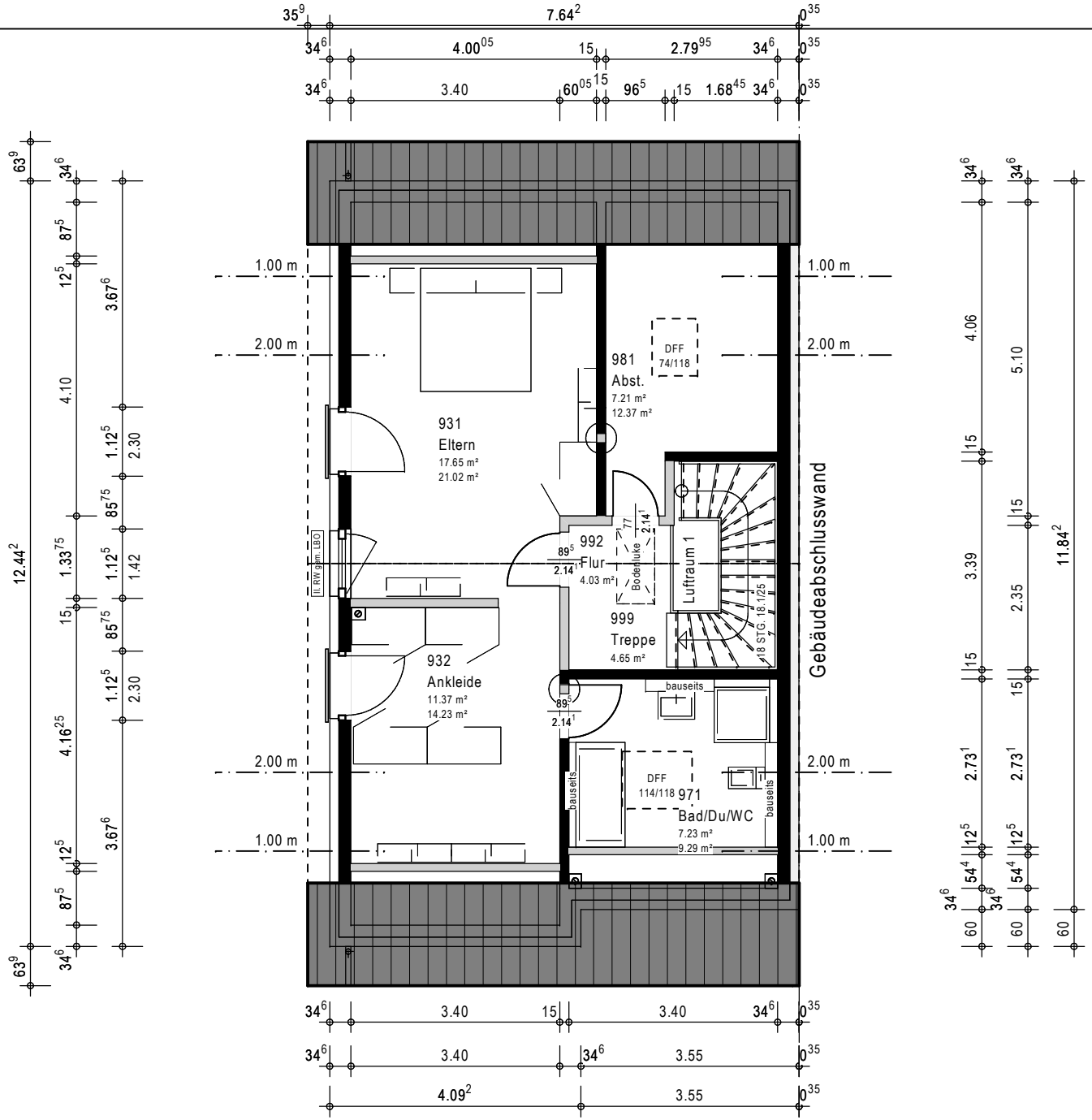

Nr.	Datum	Änderung	Wer
001	22.06.2016	Umstellung auf 140er Dämmung	R.D
002	15.05.2020	Ortgangüberstand auf 35,9cm geändert	R.D.
.	.	.	.
.	.	.	.
.	.	.	.
.	.	.	.
.	.	.	.
.	.	.	.
.	.	.	.
.	.	.	.
.	.	.	.
.	.	.	.
.	.	.	.
.	.	.	.
.	.	.	.
.	.	.	.

= veränderbare Innenwände

= unveränderbare Innenwände

Umfang der Ausstattung
gem. Leistungsbeschreibung

Hausreihe: **TwinStyle 2023**

Haustyp: **TwinStyle 21.01 S**

Dachneigung: 38° Kniestockhöhe: 0.16 m

Plan: Dachgeschoss Maßstab: 1:100

Erstellt: R. Dugas am : 22.06.2016

Geändert : . am : 20.10.2022

massa haus

© Alle gesetzlichen Urheberrechte vorbehalten. Diese Zeichnung darf ohne unsere Genehmigung weder vervielfältigt noch dritten Personen oder Konkurrenzfirmen zugängig gemacht werden.
DFH Haus GmbH - Argenthaler Straße 7 - D-55469 Simmern/Hunsrück - Telefon: 06761/90 303-0

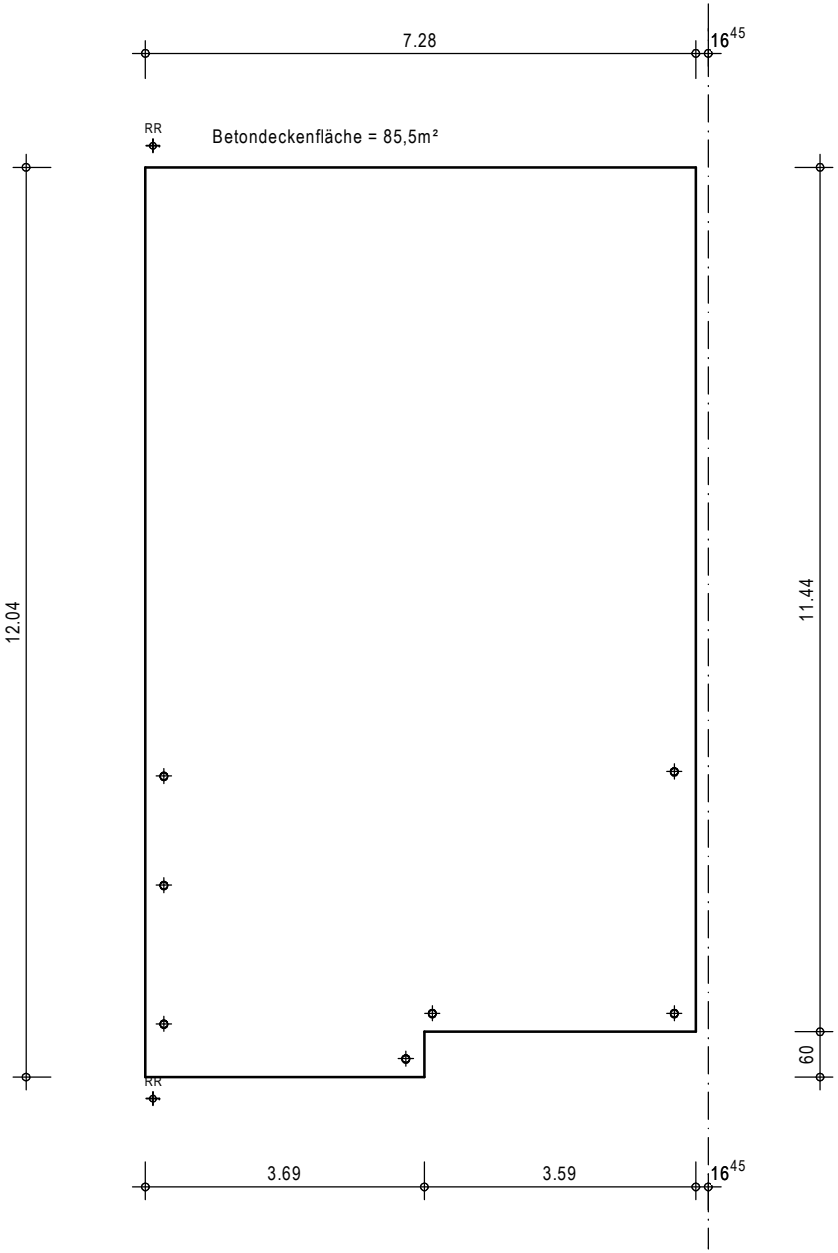

Nr.	Datum	Änderung	Wer
001	22.06.2016	Umstellung auf 140er Dämmung	R.D
002	02.09.2022	Durchbrüche ergänzt und verschoben bzgl. Elco Split	P.K.
.	.	.	.
.	.	.	.
.	.	.	.
.	.	.	.
.	.	.	.
.	.	.	.
.	.	.	.
.	.	.	.
.	.	.	.
.	.	.	.
.	.	.	.
.	.	.	.
.	.	.	.
.	.	.	.

= veränderbare Innenwände

= unveränderbare Innenwände

Umfang der Ausstattung
gem. Leistungsbeschreibung

Alle Öffnungen sind auf Rohbaumaß vermaßt

Hausreihe:
TwinStyle 2023

Haustyp: ***TwinStyle 21.01 S***

Dachneigung: 38° Kniestockhöhe: 0.16 m

Plan: Bodenplatte Putz

Maßstab: 1:100

Erstellt: R. Dugas am : 22.06.2016

Geändert : . am : 20.10.2022

massa haus

© Alle gesetzlichen Urheberrechte vorbehalten. Diese Zeichnung darf ohne unsere Genehmigung weder vervielfältigt noch dritten Personen oder Konkurrenzfirmen zugängig gemacht werden.
DFH Haus GmbH - Argenthaler Straße 7 - D-55469 Simmern/Hunsrück - Telefon: 06761/90 303-0

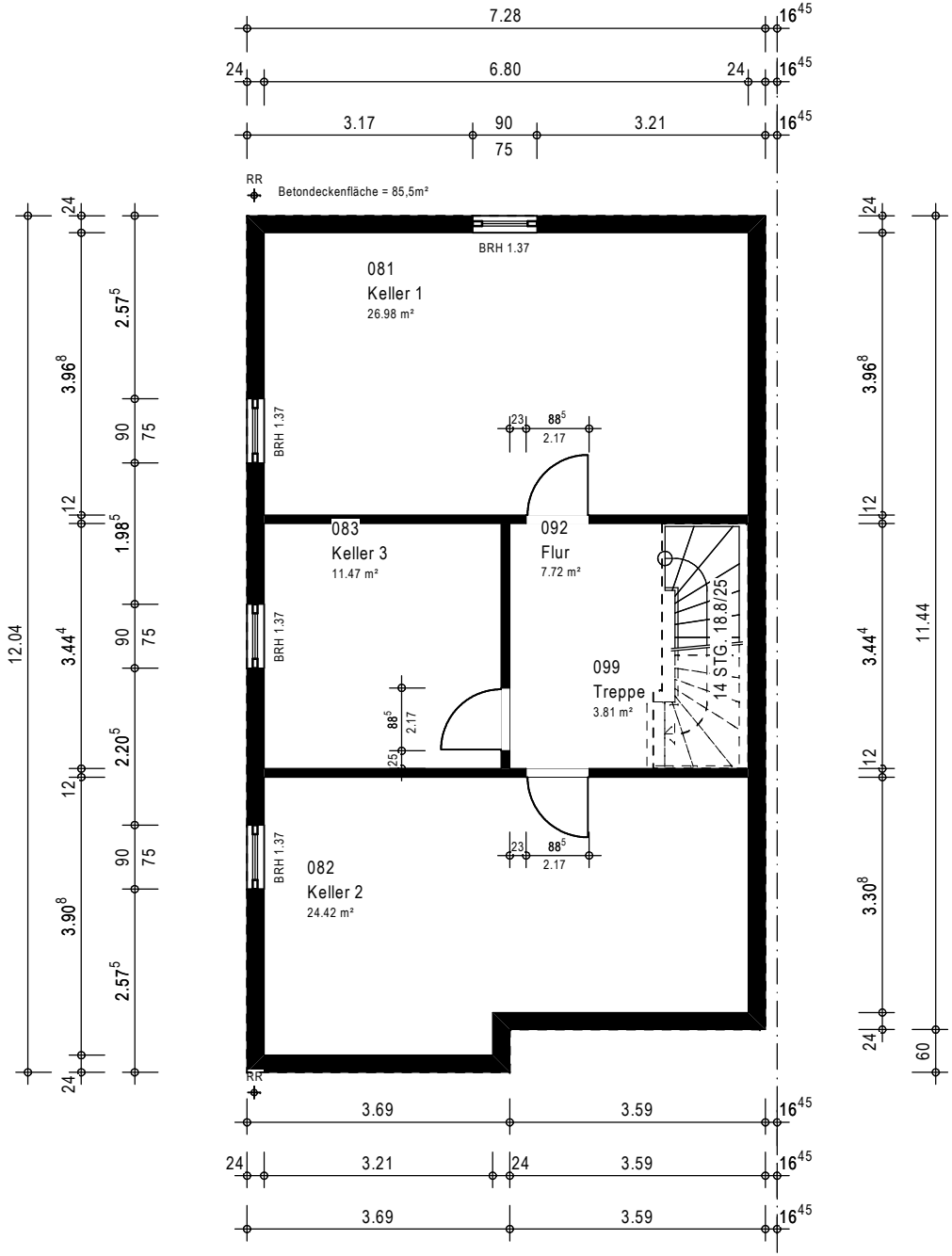

Nr.	Datum	Änderung	Wer
001	22.06.2016	Umstellung auf 140er Dämmung	R.D
002	21.09.2021	Kellererhöhung auf 2,40m	W.A.
.	.	.	.
.	.	.	.
.	.	.	.
.	.	.	.
.	.	.	.
.	.	.	.
.	.	.	.
.	.	.	.
.	.	.	.
.	.	.	.
.	.	.	.
.	.	.	.
.	.	.	.
.	.	.	.

= veränderbare Innenwände

= unveränderbare Innenwände

Umfang der Ausstattung
gem. Leistungsbeschreibung

Alle Öffnungen sind auf Rohbaumaß vermaßt

Hausreihe:
TwinStyle 2023

Haustyp: **TwinStyle 21.01 S**

Dachneigung: 38° Kniestockhöhe: 0.16 m

Plan: Betonkeller Putz

Maßstab: 1:100

Erstellt: R. Dugas am : 22.06.2016

Geändert : W. Aberle am : 20.10.2022

massa haus

© Alle gesetzlichen Urheberrechte vorbehalten. Diese Zeichnung darf ohne unsere Genehmigung weder vervielfältigt noch dritten Personen oder Konkurrenzfirmen zugängig gemacht werden.
DFH Haus GmbH - Argenthaler Straße 7 - D-55469 Simmern/Hunsrück - Telefon: 06761/90 303-0

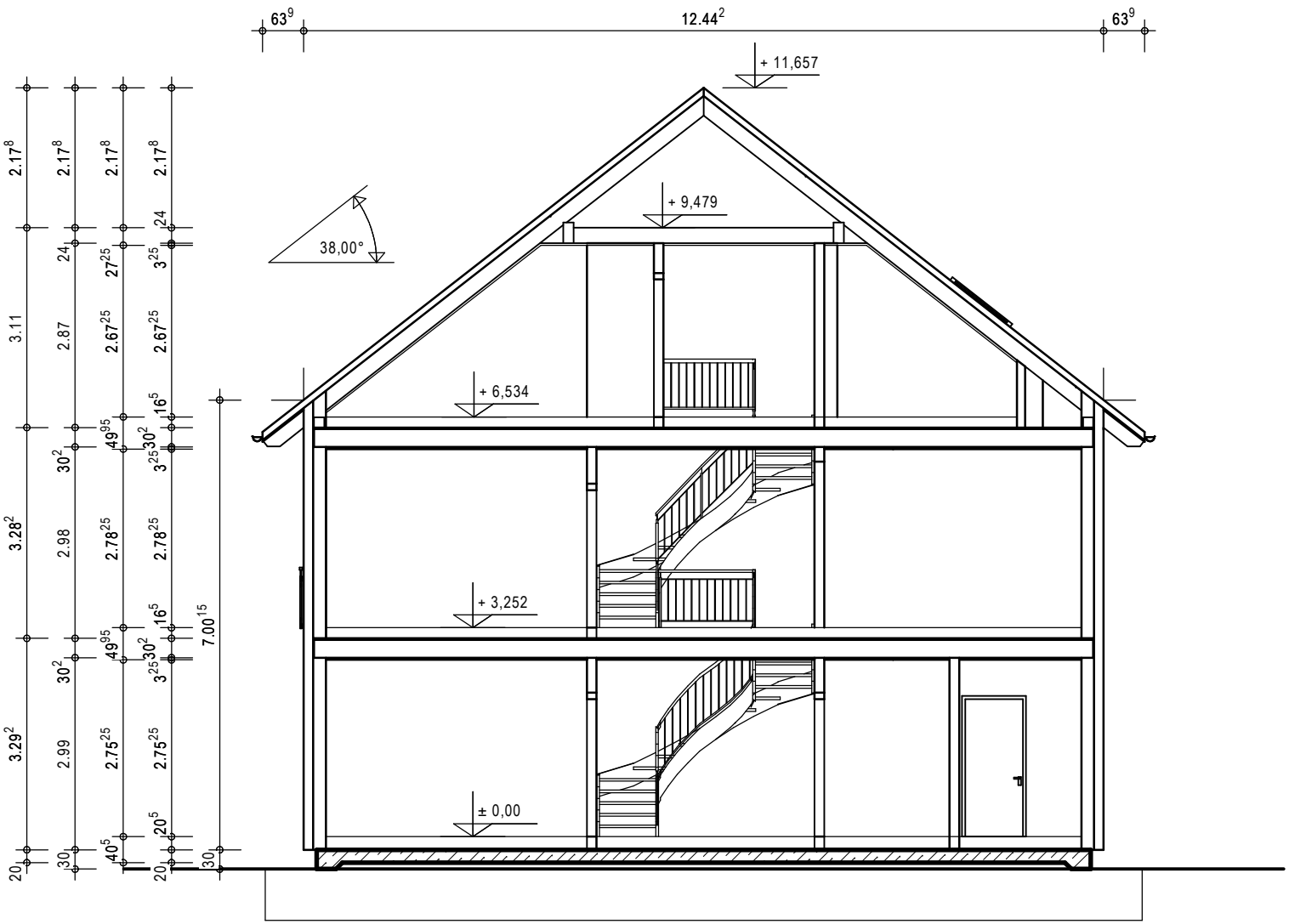

Nr.	Datum	Änderung	Wer
001	22.06.2016	Umstellung auf 140er Dämmung	R.D
.	.	.	.
.	.	.	.
.	.	.	.
.	.	.	.
.	.	.	.
.	.	.	.
.	.	.	.
.	.	.	.
.	.	.	.
.	.	.	.
.	.	.	.
.	.	.	.
.	.	.	.
.	.	.	.
.	.	.	.

= veränderbare Innenwände

= unveränderbare Innenwände

Umfang der Ausstattung
gem. Leistungsbeschreibung

Hausreihe:
TwinStyle 2023

Haustyp: **TwinStyle 21.01 S**

Dachneigung: 38° Kniestockhöhe: 0.16 m

Plan: Schnitt A-A (BP) Maßstab: 1:100

Erstellt: R. Dugas am : 22.06.2016

Geändert : . am : 20.10.2022

massa haus

© Alle gesetzlichen Urheberrechte vorbehalten. Diese Zeichnung darf ohne unsere Genehmigung weder vervielfältigt noch dritten Personen oder Konkurrenzfirmen zugängig gemacht werden.
DFH Haus GmbH - Argenthaler Straße 7 - D-55469 Simmern/Hunsrück - Telefon: 06761/90 303-0

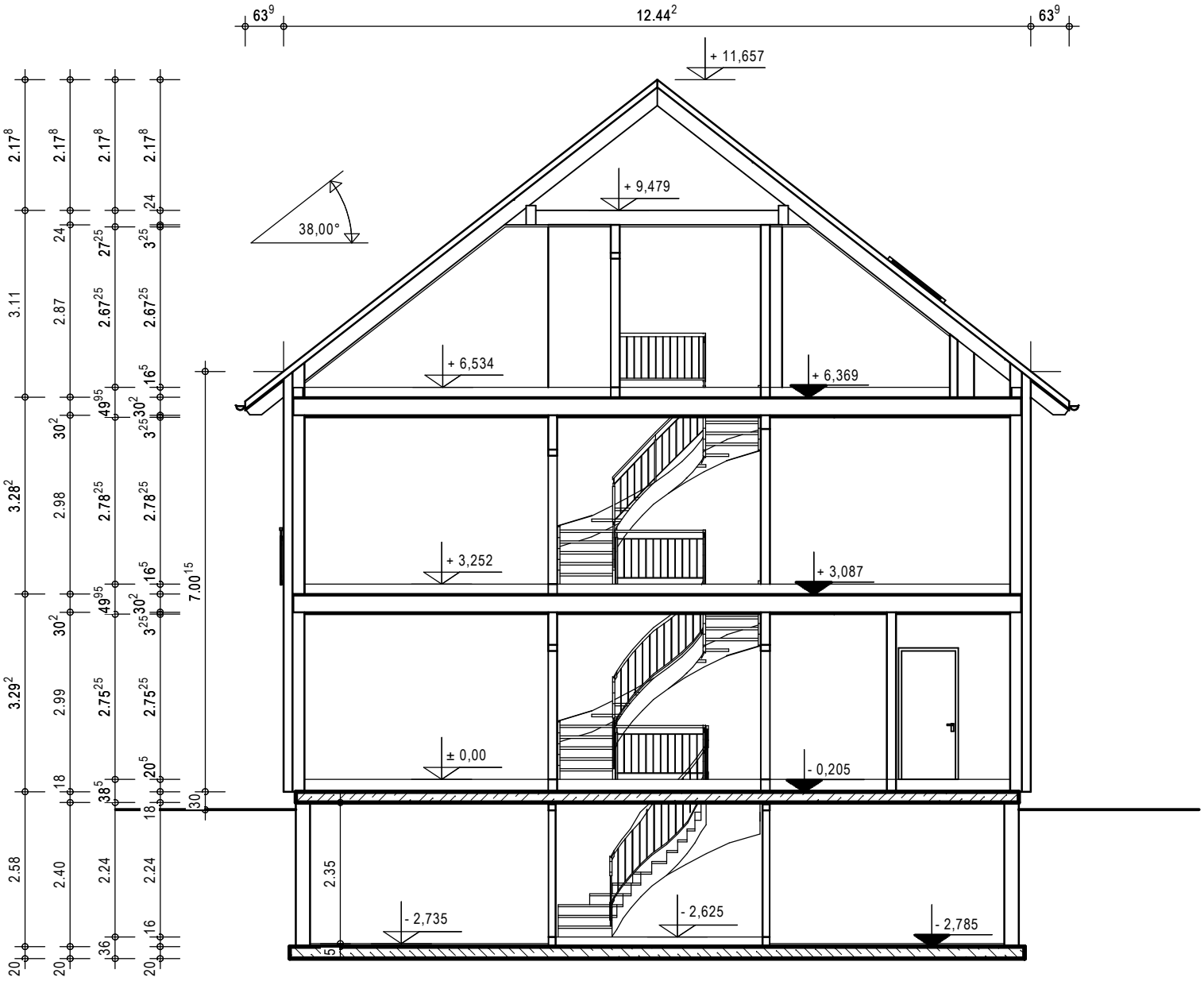

Nr.	Datum	Änderung	Wer
001	22.06.2016	Umstellung auf 140er Dämmung	R.D
002	21.09.2021	Kellererhöhung auf 2,40m	W.A.
.	.	.	.
.	.	.	.
.	.	.	.
.	.	.	.
.	.	.	.
.	.	.	.
.	.	.	.
.	.	.	.
.	.	.	.
.	.	.	.
.	.	.	.
.	.	.	.
.	.	.	.
.	.	.	.

= veränderbare Innenwände

= unveränderbare Innenwände

Umfang der Ausstattung
gem. Leistungsbeschreibung

Hausreihe:
TwinStyle 2023

Haustyp: **TwinStyle 21.01 S**

Dachneigung: 38° Kniestockhöhe: 0.16 m

Plan: Schnitt A-A (KG) Maßstab: 1:100

Erstellt: R. Dugas am : 22.06.2016

Geändert : W. Aberle am : 20.10.2022

massa haus

© Alle gesetzlichen Urheberrechte vorbehalten. Diese Zeichnung darf ohne unsere Genehmigung weder vervielfältigt noch dritten Personen oder Konkurrenzfirmen zugängig gemacht werden.
DFH Haus GmbH - Argenthaler Straße 7 - D-55469 Simmern/Hunsrück - Telefon: 06761/90 303-0

Nr.	Datum	Änderung	Wer
001	22.06.2016	Umstellung auf 140er Dämmung	R.D
002	15.05.2020	Ortgangüberstand auf 35,9cm geändert	R.D.
.	.	.	.
.	.	.	.
.	.	.	.
.	.	.	.
.	.	.	.
.	.	.	.
.	.	.	.
.	.	.	.
.	.	.	.
.	.	.	.
.	.	.	.
.	.	.	.
.	.	.	.

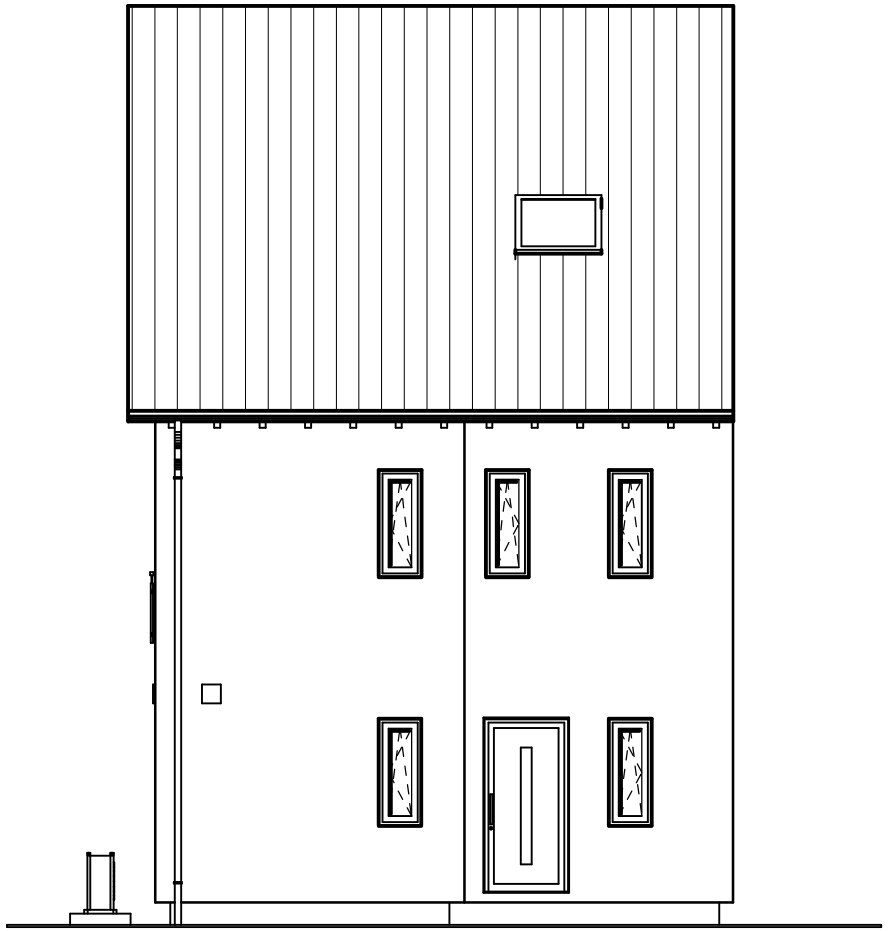

= veränderbare Innenwände

= unveränderbare Innenwände

Umfang der Ausstattung
gem. Leistungsbeschreibung

Hausreihe:
TwinStyle 2023

Haustyp: **TwinStyle 21.01 S**

Dachneigung: 38° Kniestockhöhe: 0.16 m

Plan: Ansicht Eingang

Maßstab: 1:100

Erstellt: R. Dugas am : 22.06.2016

Geändert : . am : 20.10.2022

massa haus

© Alle gesetzlichen Urheberrechte vorbehalten. Diese Zeichnung darf ohne unsere Genehmigung weder vervielfältigt noch dritten Personen oder Konkurrenzfirmen zugängig gemacht werden.
DFH Haus GmbH - Argenthaler Straße 7 - D-55469 Simmern/Hunsrück - Telefon: 06761/90 303-0

Nr.	Datum	Änderung	Wer
001	22.06.2016	Umstellung auf 140er Dämmung	R.D
002	15.05.2020	Ortgangüberstand auf 35,9cm geändert	R.D.
.	.	.	.
.	.	.	.
.	.	.	.
.	.	.	.
.	.	.	.
.	.	.	.
.	.	.	.
.	.	.	.
.	.	.	.
.	.	.	.
.	.	.	.
.	.	.	.
.	.	.	.
.	.	.	.

= veränderbare Innenwände

= unveränderbare Innenwände

Umfang der Ausstattung
gem. Leistungsbeschreibung

Hausreihe:
TwinStyle 2023

Haustyp: ***TwinStyle 21.01 S***

Dachneigung: 38° Kniestockhöhe: 0.16 m

Plan: Ansicht Links

Maßstab: 1:100

Erstellt: R. Dugas am : 22.06.2016

Geändert : . am : 20.10.2022

massa haus

© Alle gesetzlichen Urheberrechte vorbehalten. Diese Zeichnung darf ohne unsere Genehmigung weder vervielfältigt noch dritten Personen oder Konkurrenzfirmen zugängig gemacht werden.
DFH Haus GmbH - Argenthaler Straße 7 - D-55469 Simmern/Hunsrück - Telefon: 06761/90 303-0

Nr.	Datum	Änderung	Wer
001	22.06.2016	Umstellung auf 140er Dämmung	R.D
002	15.05.2020	Ortgangüberstand auf 35,9cm geändert	R.D.
.	.	.	.
.	.	.	.
.	.	.	.
.	.	.	.
.	.	.	.
.	.	.	.
.	.	.	.
.	.	.	.
.	.	.	.
.	.	.	.
.	.	.	.
.	.	.	.
.	.	.	.

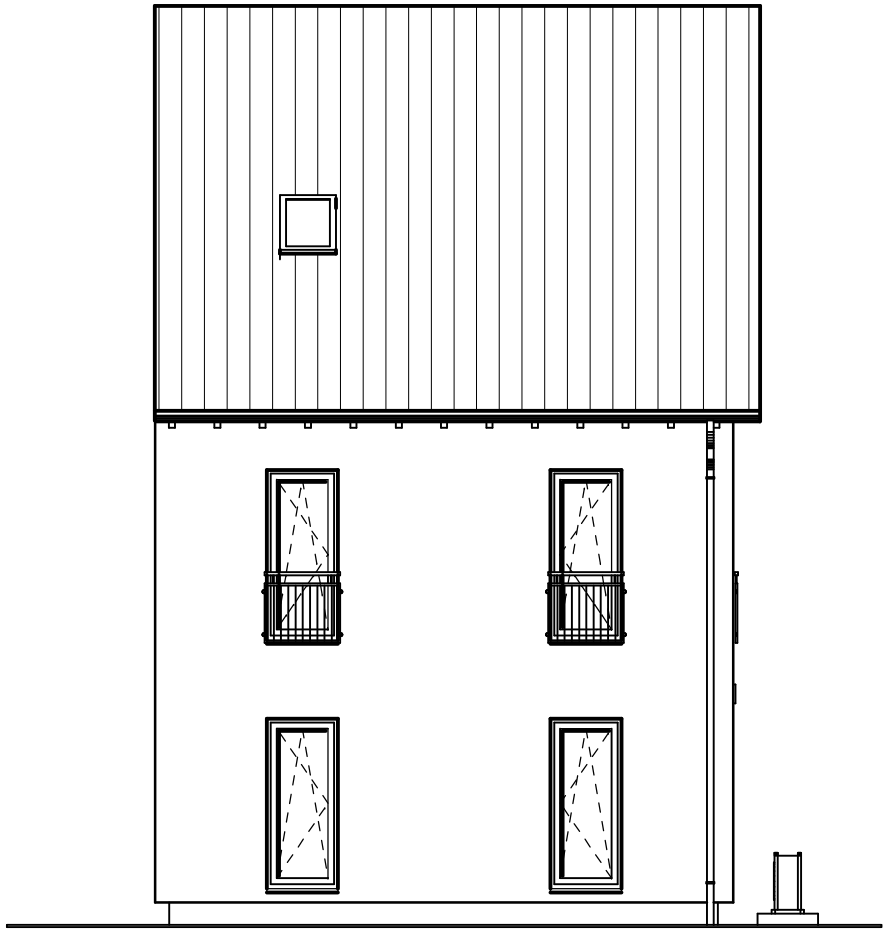

= veränderbare Innenwände

= unveränderbare Innenwände

Umfang der Ausstattung
gem. Leistungsbeschreibung

Hausreihe:
TwinStyle 2023

Haustyp: **TwinStyle 21.01 S**

Dachneigung: 38° Kniestockhöhe: 0.16 m

Plan: Ansicht Hinten

Maßstab: 1:100

Erstellt: R. Dugas am : 22.06.2016

Geändert : . am : 20.10.2022

massa haus

© Alle gesetzlichen Urheberrechte vorbehalten. Diese Zeichnung darf ohne unsere Genehmigung weder vervielfältigt noch dritten Personen oder Konkurrenzfirmen zugängig gemacht werden.
DFH Haus GmbH - Argenthaler Straße 7 - D-55469 Simmern/Hunsrück - Telefon: 06761/90 303-0

Nr.	Datum	Änderung	Wer
001	22.06.2016	Umstellung auf 140er Dämmung	R.D
.	.	.	.
.	.	.	.
.	.	.	.
.	.	.	.
.	.	.	.
.	.	.	.
.	.	.	.
.	.	.	.
.	.	.	.
.	.	.	.
.	.	.	.
.	.	.	.
.	.	.	.
.	.	.	.
.	.	.	.

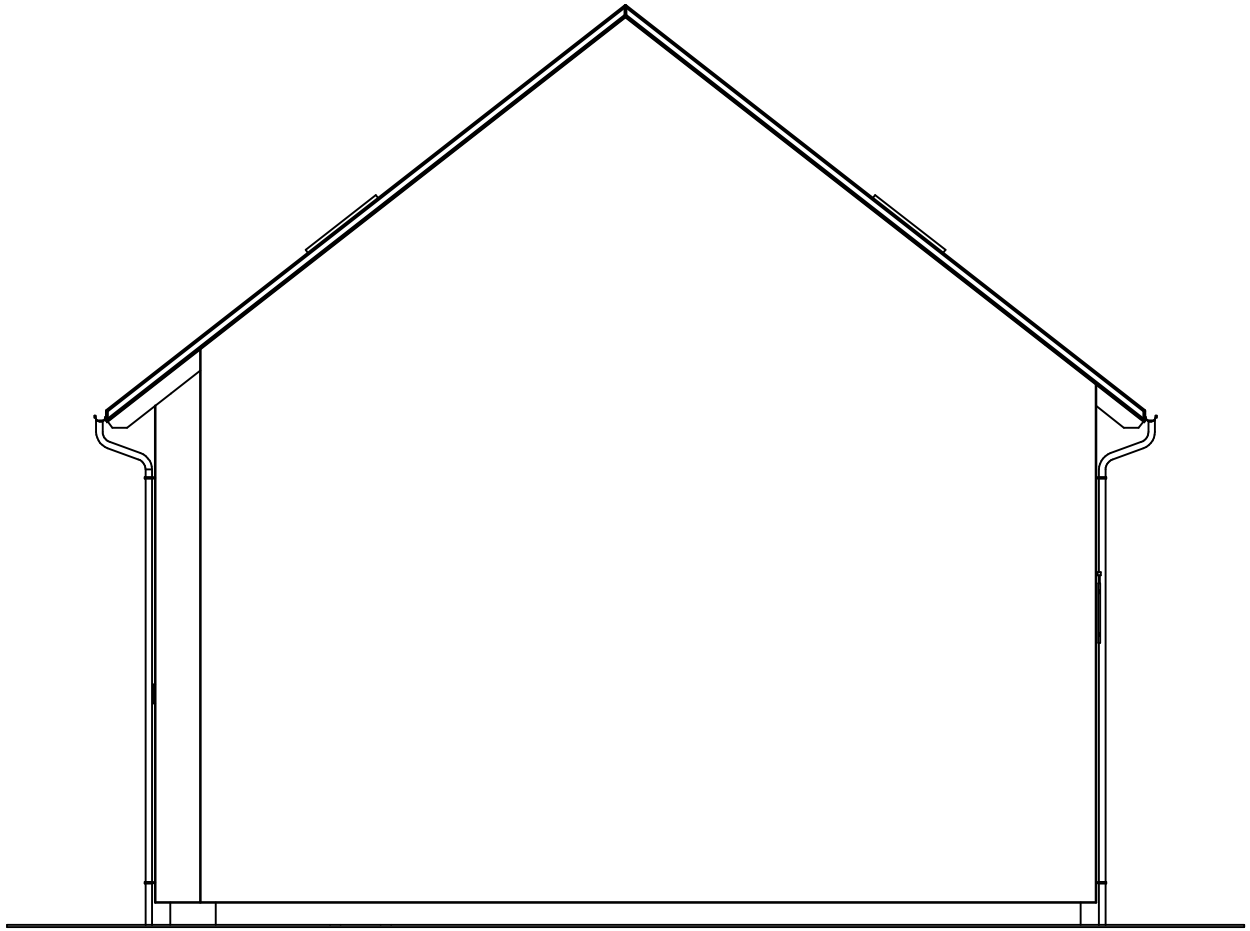

= veränderbare Innenwände

= unveränderbare Innenwände

Umfang der Ausstattung
gem. Leistungsbeschreibung

Hausreihe:
TwinStyle 2023

Haustyp: **TwinStyle 21.01 S**

Dachneigung: 38° Kniestockhöhe: 0.16 m

Plan: Ansicht Rechts

Maßstab: 1:100

Erstellt: R. Dugas am : 22.06.2016

Geändert : . am : 20.10.2022

massa haus

© Alle gesetzlichen Urheberrechte vorbehalten. Diese Zeichnung darf ohne unsere Genehmigung weder vervielfältigt noch dritten Personen oder Konkurrenzfirmen zugängig gemacht werden.
DFH Haus GmbH - Argenthaler Straße 7 - D-55469 Simmern/Hunsrück - Telefon: 06761/90 303-0

RF/1 Wohnfläche
>>>>>>>>>>>>>>>>

Plan EG_01_01: Erdgeschoss
==========

Raum 113 Wohnen / Essen:	36,17 m²
Raum 164 HAR/HWR:	9,52 m²
Raum 161 Küche:	7,65 m²
Raum 192 Flur:	7,04 m²
Raum 193 Windf.:	5,61 m²
Raum 173 DU/WC 1:	5,44 m²
Summe im Plan EG_01_01:	71,43 m²

>>

Plan OG_01_01: Obergeschoss
==========

Raum 241 Kind 1:	22,36 m²
Raum 242 Kind 2:	16,66 m²
Raum 243 Kind 3:	14,02 m²
Raum 292 Flur:	9,11 m²
Raum 273 DU/WC 1:	6,12 m²
Raum 281 Abst.:	2,18 m²
Summe im Plan OG_01_01:	70,45 m²

>>

Plan DG_01_01: Dachgeschoss
==========

Raum 931 Eltern:	17,65 m²
Raum 932 Ankleide:	11,37 m²
Raum 971 Bad/Du/WC:	7,23 m²
Raum 981 Abst.:	7,21 m²

...../Seite 2

Raum 992 Flur:	4,03 m²
Summe im Plan DG_01_01:	47,49 m²

Summe Wohnfläche:	189,37 m²

RF/3 Grundfläche

Plan EG_01_01: Erdgeschoss

Raum 113 Wohnen / Essen:	36,17 m²
Raum 164 HAR/HWR:	9,52 m²
Raum 161 Küche:	7,65 m²
Raum 192 Flur:	7,04 m²
Raum 193 Windf.:	5,61 m²
Raum 173 DU/WC 1:	5,44 m²
Raum 199 Treppe:	4,48 m²
Summe im Plan EG_01_01:	75,91 m²

Plan OG_01_01: Obergeschoss

Raum 241 Kind 1:	22,36 m²
Raum 242 Kind 2:	16,66 m²
Raum 243 Kind 3:	14,02 m²
Raum 292 Flur:	9,11 m²
Raum 273 DU/WC 1:	6,12 m²
Raum 299 Treppe:	4,48 m²
Raum 281 Abst.:	2,18 m²
Summe im Plan OG_01_01:	74,93 m²

Plan DG_01_01: Dachgeschoss

Raum 931 Eltern:	21,02 m²

......./Seite 3

Gruppencode: MH23_TwinS_21_01_S, Projektcode: MA23_TwinS_21_01_S, Plancode: Ansi

Raum 932 Ankleide:	14,23 m²
Raum 981 Abst.:	12,37 m²
Raum 971 Bad/Du/WC:	9,29 m²
Raum 999 Treppe:	4,65 m²
Raum 992 Flur:	4,03 m²
Summe im Plan DG_01_01:	65,59 m²
Summe Grundfläche:	216,43 m²

NF/2 Nutzfläche

Plan KG_01_01_P: Betonkeller Putz

Raum 081 Keller 1:	26,98 m²
Raum 082 Keller 2:	24,42 m²
Raum 083 Keller 3:	11,47 m²
Raum 092 Flur:	7,72 m²
Raum 099 Treppe:	3,81 m²
Summe im Plan KG_01_01_P:	74,40 m²

---

3. RAUMINHALTE DES BAUWERKS:

PLAN KG_01_01_B

Brutto-Rauminhalte (BRI), Regelfall:

Fundamentplatte: (Graph 1.51, Plancode KG_01_01_B)
7.28*12.04-3.59*0.60= 85.50*0.20 17.099 m³

Summe Brutto-Rauminhalte (BRI), Regelfall: = 17.099 m³

Bruttorauminhalt (BRI), Plancode KG_01_01_B

BRI, Regelfall+Sonderfall: 17,099+0,000 17.099 m³

...../Seite 2

Gruppencode: MH23_TwinS_21_01_S, Projektcode: MA23_TwinS_21_01_S, Plancode: Ansi

PLAN EG_01_01

Brutto-Rauminhalte (BRI), Regelfall:

Erdgeschoss: (Graph 1.51, Plancode EG_01_01)

7.642*12.442-3.55*0.60= 92.95*3.292	305.997 m³
Summe Brutto-Rauminhalte (BRI), Regelfall: =	305.997 m³

Brutto-Rauminhalte (BRI), Sonderfall:

Zurückliegener Eingang: (Graph 2.51, Plancode EG_01_01)

3.55*0.60= 2.13*3.292	7.012 m³
Summe Brutto-Rauminhalte (BRI), Sonderfall: =	7.012 m³

Bruttorauminhalt (BRI), Plancode EG_01_01

BRI, Regelfall+Sonderfall: 305,997+7,012	313.009 m³

...../Seite 3

Gruppencode: MH23_TwinS_21_01_S, Projektcode: MA23_TwinS_21_01_S, Plancode: Ansi

PLAN OG_01_01

Brutto-Rauminhalte (BRI), Regelfall:

Obergeschoss: (Graph 1.51, Plancode OG_01_01)

7.642*12.442-3.55*0.60= 92.95*3.282	305.068 m³
Summe Brutto-Rauminhalte (BRI), Regelfall: =	305.068 m³

Brutto-Rauminhalte (BRI), Sonderfall:

Zurückliegener Eingang: (Graph 2.51, Plancode OG_01_01)

3.55*0.60= 2.13*3.282	6.991 m³
Summe Brutto-Rauminhalte (BRI), Sonderfall: =	6.991 m³

Bruttorauminhalt (BRI), Plancode OG_01_01

BRI, Regelfall+Sonderfall: 305,068+6,991	312.059 m³

...../Seite 4

Gruppencode: MH23_TwinS_21_01_S, Projektcode: MA23_TwinS_21_01_S, Plancode: Ansi

PLAN DG_01_01

Brutto-Rauminhalte (BRI), Regelfall:: Dachgeschoss

Formel	Flaeche m²	Volumen m³
7.642*6.221/2*(5.288+5.288+0.4276)/3	23.77	87.187
9.854*2.118/2*(5.288+0.4276+0.8964)/3	10.44	23.000
4.092*0.60/2*(0.4276+0.4276+0.8964)/3	1.23	0.717
5.621*3.55/2*(5.288+0.8964+0.8964)/3	9.98	23.549
6.221*7.642/2*(5.288+0.4276+0.4276)/3	23.77	48.676
7.642*6.221/2*(5.288+5.288+0.4276)/3	23.77	87.187
	92.96 m²	270.316 m³
Summe Brutto-Rauminhalte (BRI), Regelfall: =		270.316 m³

Brutto-Rauminhalte (BRI), Sonderfall:: Dach über Eingang

Formel	Flaeche m²	Volumen m³
3.55*0.60/2*(0.8964+0.8964+0.4276)/3	1.06	0.788
0.60*3.55/2*(0.8964+0.4276+0.4276)/3	1.07	0.622
	2.13 m²	1.410 m³
Summe Brutto-Rauminhalte (BRI), Sonderfall: =		1.410 m³

Bruttorauminhalt (BRI), Plancode DG_01_01

BRI, Regelfall+Sonderfall: 270,316+1,410 271.726 m³

SUMME BRUTTORAUMINHALT (BRI), alle aktual. Plaene

(BRI: KG_01_01_B+EG_01_01+OG_01_01+DG_01_01): 17,099+313,009
+312,059+271,726 = 913.893 m³

...../Seite 5

Gruppencode: MH23_TwinS_21_01_S, Projektcode: MA23_TwinS_21_01_S, Plancode: Ansi

Tabelle 3: Rauminhalte des Bauwerks

Abs.		Flaechenart:	Regelfall m²	Sonderfall m²	insgesamt m²
3	BRI	Brutto-Rauminhalte	898,48	15,41	913,89

Unterschriften: DFH, den 20.10.2022

Entwurfsverfasser: Bauherr:

3. RAUMINHALTE DES BAUWERKS:

PLAN KG_01_01_P

Brutto-Rauminhalte (BRI), Regelfall:

Kellergeschoss (Betonkeller): (Graph 1.51, Plancode KG_01_01_P)

7.28*12.04-3.59*0.60= 85.50*2.68	229.132 m³
Summe Brutto-Rauminhalte (BRI), Regelfall: =	229.132 m³

Bruttorauminhalt (BRI), Plancode KG_01_01_P

BRI, Regelfall+Sonderfall: 229,132+0,000	229.132 m³

...../Seite 2

Gruppencode: MH23_TwinS_21_01_S, Projektcode: MA23_TwinS_21_01_S, Plancode: Ansi

PLAN EG_01_01

Brutto-Rauminhalte (BRI), Regelfall:

Erdgeschoss: (Graph 1.51, Plancode EG_01_01)

7.642*12.442-3.55*0.60= 92.95*3.292	305.997 m³
Summe Brutto-Rauminhalte (BRI), Regelfall: =	305.997 m³

Brutto-Rauminhalte (BRI), Sonderfall:

Zurückliegener Eingang: (Graph 2.51, Plancode EG_01_01)

3.55*0.60= 2.13*3.292	7.012 m³
Summe Brutto-Rauminhalte (BRI), Sonderfall: =	7.012 m³

Bruttorauminhalt (BRI), Plancode EG_01_01

BRI, Regelfall+Sonderfall: 305,997+7,012	313.009 m³

...../Seite 3

Gruppencode: MH23_TwinS_21_01_S, Projektcode: MA23_TwinS_21_01_S, Plancode: Ansi

PLAN OG_01_01

Brutto-Rauminhalte (BRI), Regelfall:

Obergeschoss: (Graph 1.51, Plancode OG_01_01)

7.642*12.442-3.55*0.60= 92.95*3.282	305.068 m³
Summe Brutto-Rauminhalte (BRI), Regelfall: =	305.068 m³

Brutto-Rauminhalte (BRI), Sonderfall:

Zurückliegener Eingang: (Graph 2.51, Plancode OG_01_01)

3.55*0.60= 2.13*3.282	6.991 m³
Summe Brutto-Rauminhalte (BRI), Sonderfall: =	6.991 m³

Bruttorauminhalt (BRI), Plancode OG_01_01

BRI, Regelfall+Sonderfall: 305,068+6,991	312.059 m³

...../Seite 4

Gruppencode: MH23_TwinS_21_01_S, Projektcode: MA23_TwinS_21_01_S, Plancode: Ansi

PLAN DG_01_01

Brutto-Rauminhalte (BRI), Regelfall:: Dachgeschoss

Formel	Flaeche m²	Volumen m³
7.642*6.221/2*(5.288+5.288+0.4276)/3	23.77	87.187
9.854*2.118/2*(5.288+0.4276+0.8964)/3	10.44	23.000
4.092*0.60/2*(0.4276+0.4276+0.8964)/3	1.23	0.717
5.621*3.55/2*(5.288+0.8964+0.8964)/3	9.98	23.549
6.221*7.642/2*(5.288+0.4276+0.4276)/3	23.77	48.676
7.642*6.221/2*(5.288+5.288+0.4276)/3	23.77	87.187
	92.96 m²	270.316 m³
Summe Brutto-Rauminhalte (BRI), Regelfall: =		270.316 m³

Brutto-Rauminhalte (BRI), Sonderfall:: Dach über Eingang

Formel	Flaeche m²	Volumen m³
3.55*0.60/2*(0.8964+0.8964+0.4276)/3	1.06	0.788
0.60*3.55/2*(0.8964+0.4276+0.4276)/3	1.07	0.622
	2.13 m²	1.410 m³
Summe Brutto-Rauminhalte (BRI), Sonderfall: =		1.410 m³

Bruttorauminhalt (BRI), Plancode DG_01_01

BRI, Regelfall+Sonderfall: 270,316+1,410 271.726 m³

SUMME BRUTTORAUMINHALT (BRI), alle aktual. Plaene

(BRI: KG_01_01_P+EG_01_01+OG_01_01+DG_01_01): 229,132+313,009
+312,059+271,726 = 1125.926 m³

...../Seite 5

Gruppencode: MH23_TwinS_21_01_S, Projektcode: MA23_TwinS_21_01_S, Plancode: Ansi

Tabelle 3: Rauminhalte des Bauwerks

Abs.		Flaechenart:	Regelfall m²	Sonderfall m²	insgesamt m²
3	BRI	Brutto-Rauminhalte	1110,51	15,41	1125,93

Unterschriften: DFH, den 20.10.2022

Entwurfsverfasser: Bauherr: