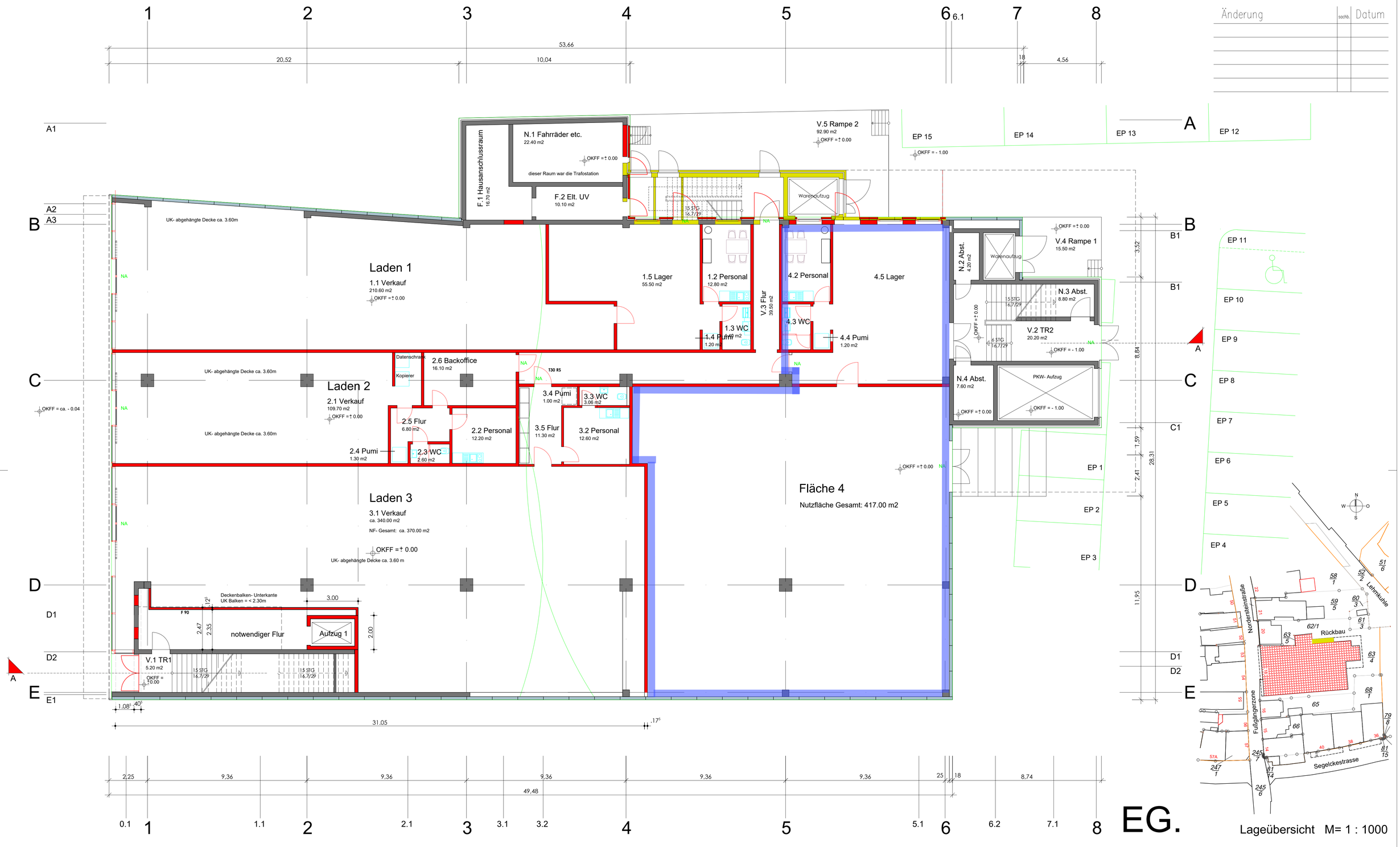

EG.

Lageübersicht M= 1 : 1000

Erdgeschoss

wände bestand
wände abriss
wände neu

0 1 2 3 4 5 m

technische bearbeitung stand : 17.11.2021
die Flächen und Massangaben sind an Ort und Stelle nachzuprüfen !

Änderung	sachb.	Datum

projekt	Umbau Geschäftshaus Nordersteinstrasse 18 in 27472 Cuxhaven Ändern der Verkaufsfläche im Erdgeschoss	architekt kurt vock am mühlenteich 37 21680 stade tel. 04141/47016
	Erste Beteiligungsgesellschaft Kaisereichen mbH Eisenbahnstrasse 21 21680 Stade .... Projektleitung : Herr Architekt Carsten Puls Eisenbahmstrasse 21 21680 Stade / telf.: 04141- 77660 mail.: sekretariat@luehrs-gruppe.de	projekt nr 1711 BA 1
AG	Erdgeschoss - Bestand -Abbruch -Neuplanung -	planphase : Bauantrags-planung
masstab 1 : 100	AG	planbez .: Grundriss EG.
blattgrösse 84.0 x 59.4	architekt	blattnr .: 50.3 N
	datum ..... / datum	gez. am/von 09.09.2021 / vo.