B A U A N T R A G

Bauvorhaben: Neubau einer Halle

Gewerbegebiet Oyten, Langer Ort, Flur 7, Flurstück(e) 275/A , 275/

B Bauherr:

Maßstab 1:100, 13.05.2015

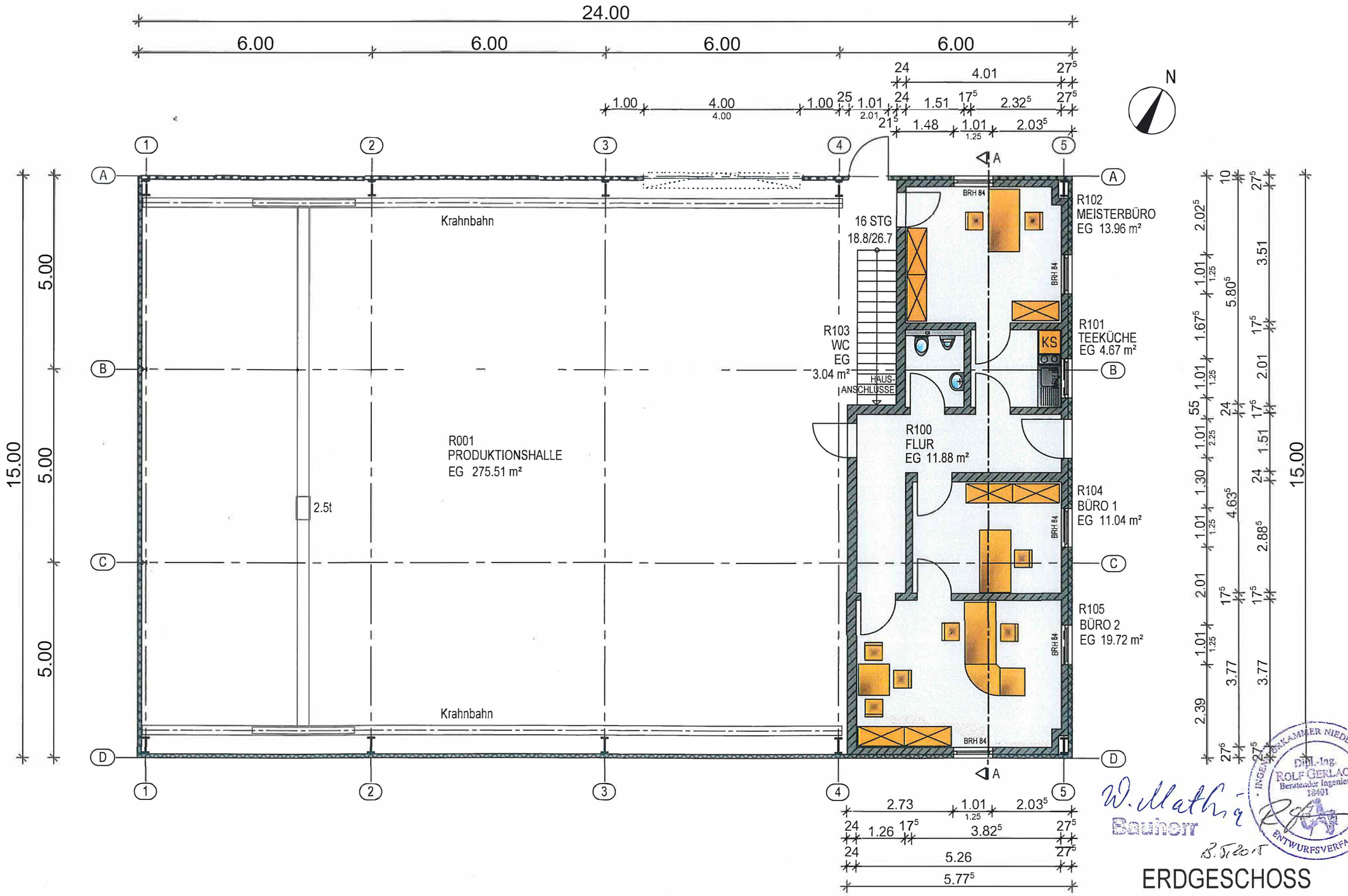

W. Mathias

Bauherr

8.5.2015

DIPL.-ING. ROLF GERLACH
Beratender Ingenieur
18401
INGENIEURKAMMER NIEDERSACHSEN
ENTWURFSVERFASSER

ERDGESCHOSS