

Abstufungswand:

1. Stock: Beton, sonst

Riegelfachwerk.

Deckung: Ziegel.

OST-SEITE.

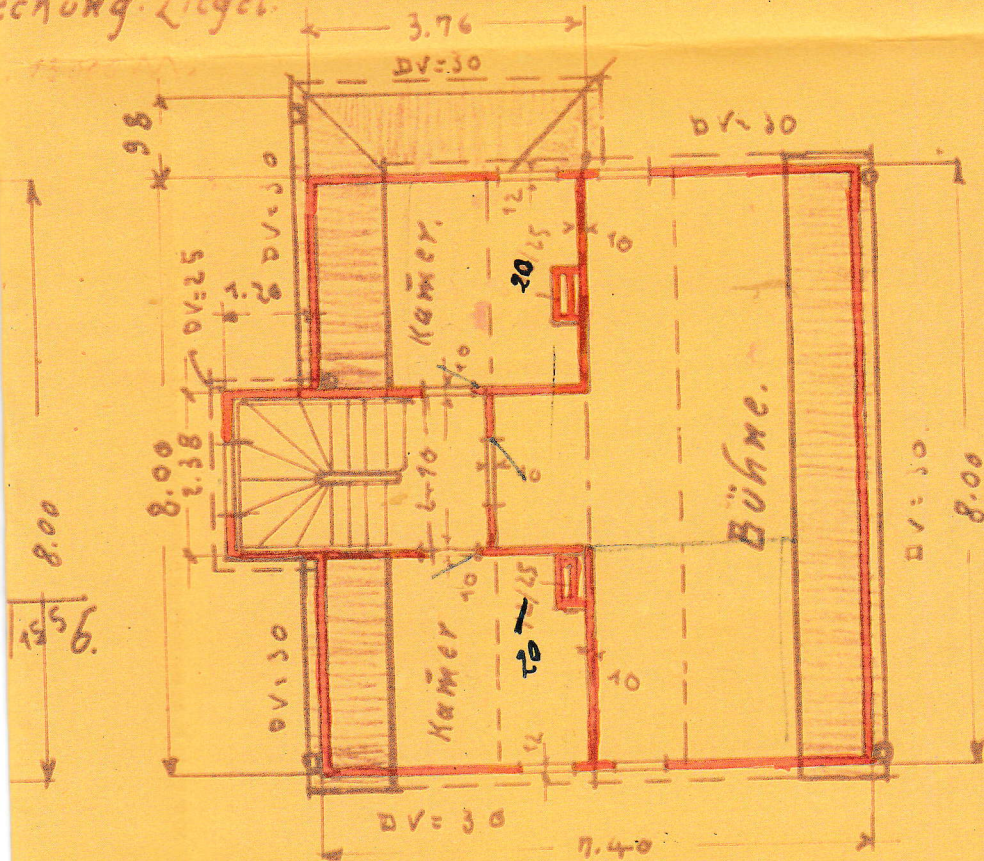

Gepr. lift.

Reutlingen, den 3 JUN. 1931 / 30 JUNI 1931.

Stadtbauinspektor

Willing

Dachstock

Gef.

Reutlingen, d. 5. 1931.

Arch. B. D. A.

Max Zimmermann