

Zirndorf Nibelungenstr. 9 2.OG M. 1:100

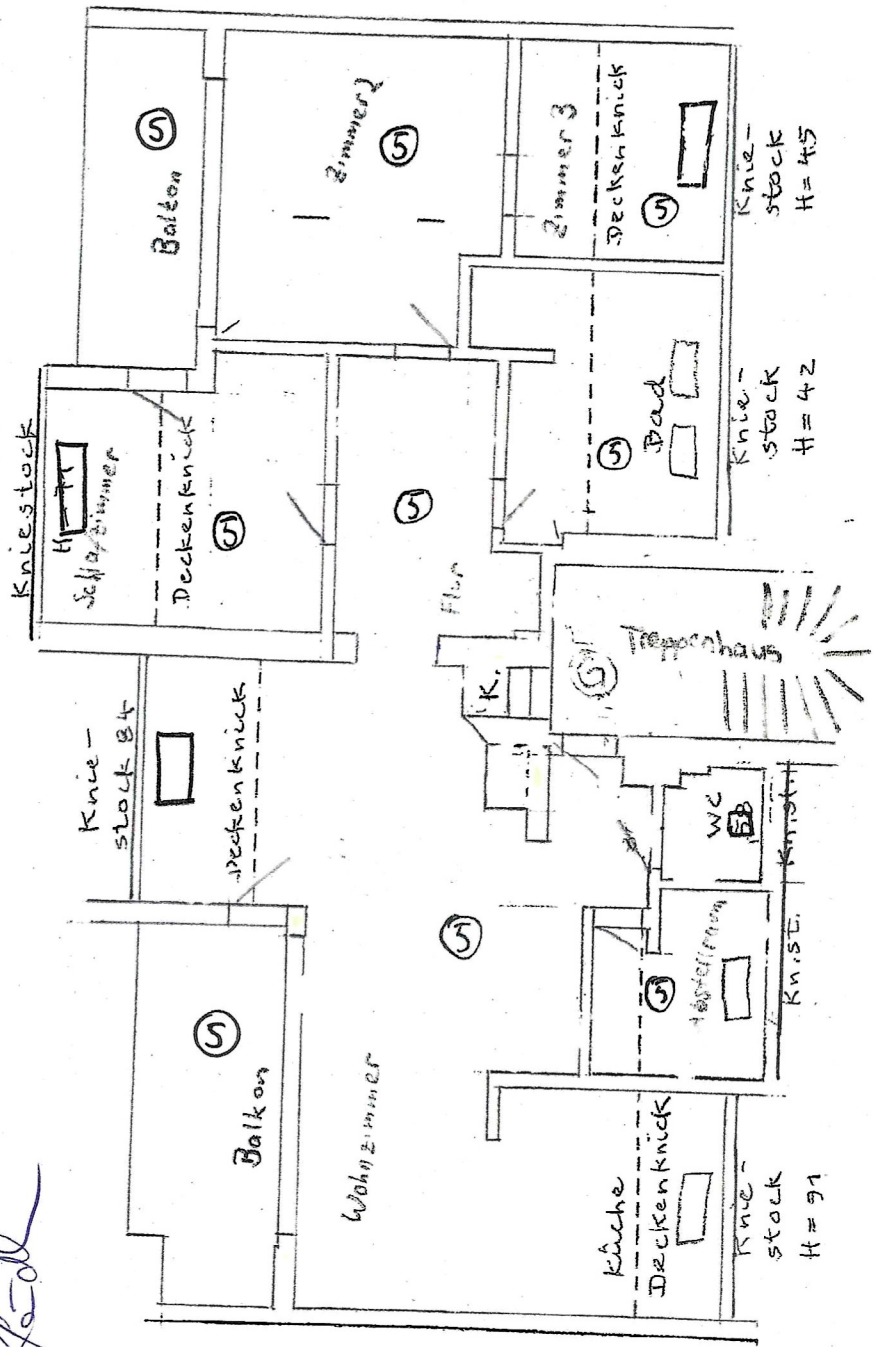

Der Aufteilungsplan wird nach § 7 Abs. 4  
Nr. 1 des Wohnungseigentumsgesetzes  
vom 15.03.1951 bestätigt

Zirndorf, 20. Juli 2023  
Landratsamt

*Redl*



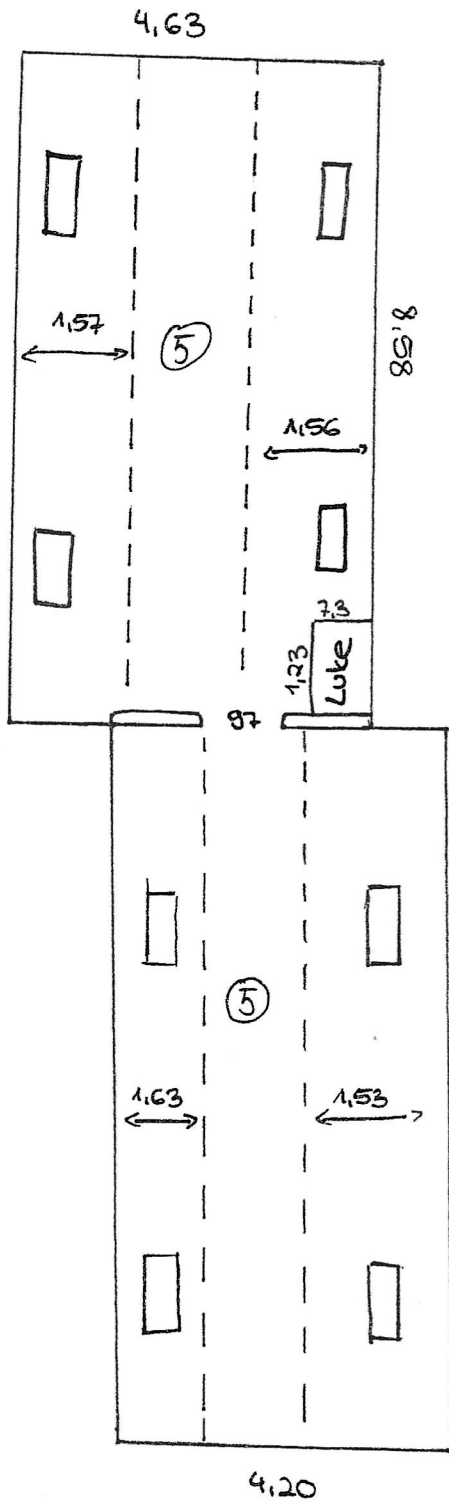

Spitzboden

Der Aufteilungsplan wird nach § 7 Abs.4  
 Nr. 1 des Wohnungseigentumsgesetzes  
 vom 15.03.1951 bestätigt  
 Zirndorf, 20. Juli 2023  
 Landratsamt



*Pfeidl*