

11
M

Vorhandene Nordostansicht

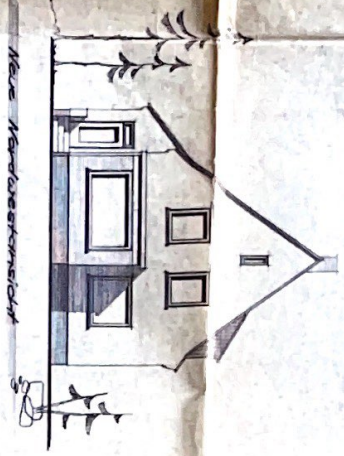

Neue Nordostansicht



Vorhandene Nordostansicht

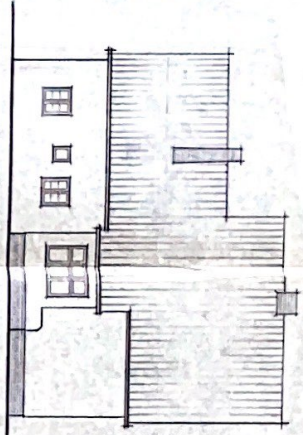

Neue Nordostansicht

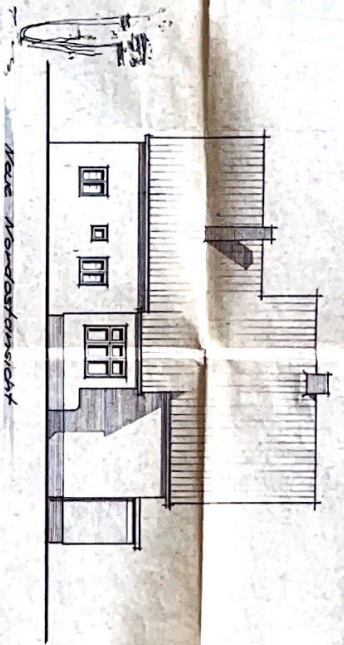

Vorhandenes Mauerwerk
Neues Mauerwerk
Abstrichendes Mauerwerk

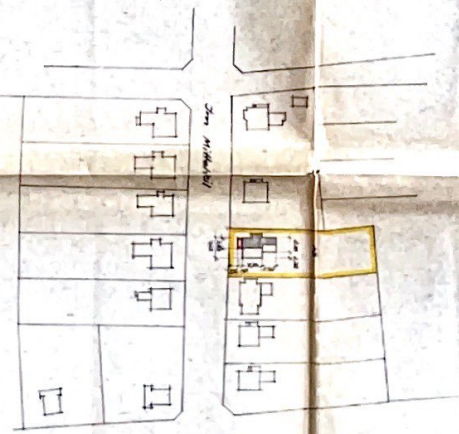

2. Ausführung

Lageplan M. 1:1000

1000 QUADRAT
BRUNNEN
Gartenfläche durch den Brunnen
N. 61-10 23/14

Entwurf

Zur Errichtung eines Vorbaus
für Herrn Wilhelm von Hohen

Cuxhaven, im Winkel 28

M. 1:1000, 1:150

Architekt
Eckart Hamann
Bismarckstr.

10/11/14, 22. 11/14
Hamann

Querschnitt
M. 1:150

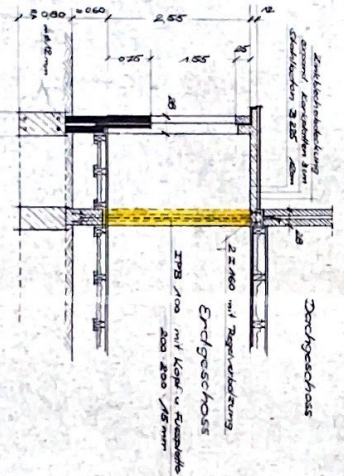

Cuxhaven
vom 20. 11. 1914

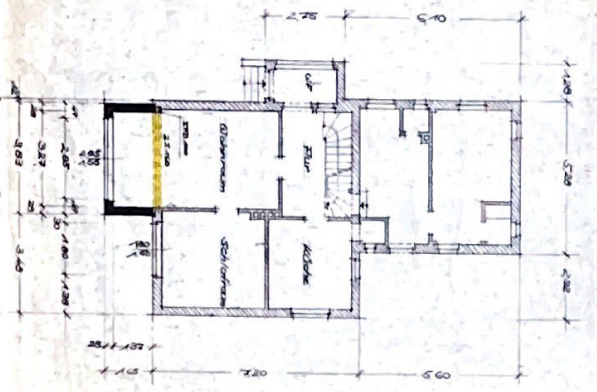

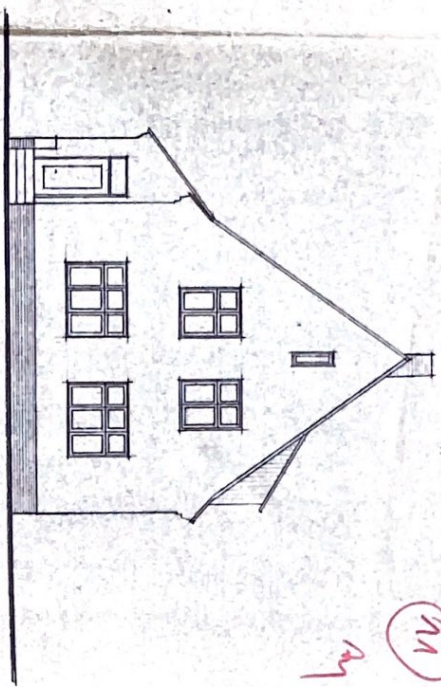

Vorhandene Nordwestansicht

111
Am

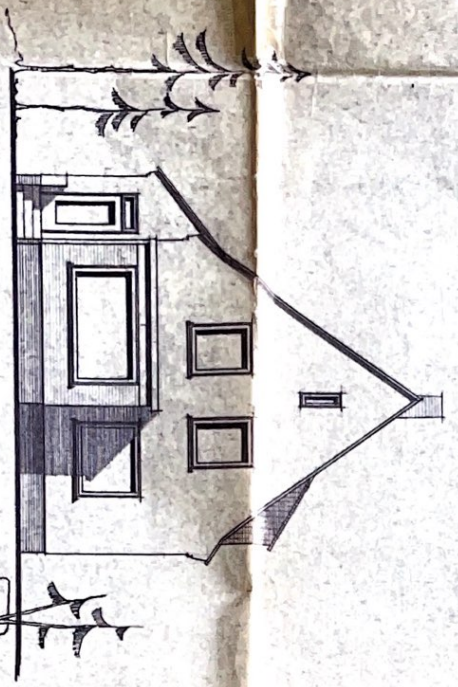

Neue Nordwestansicht

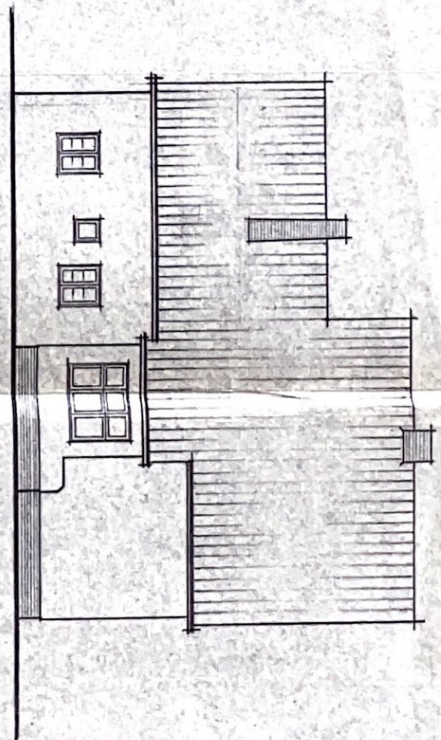

Vorhandene Nordostansicht

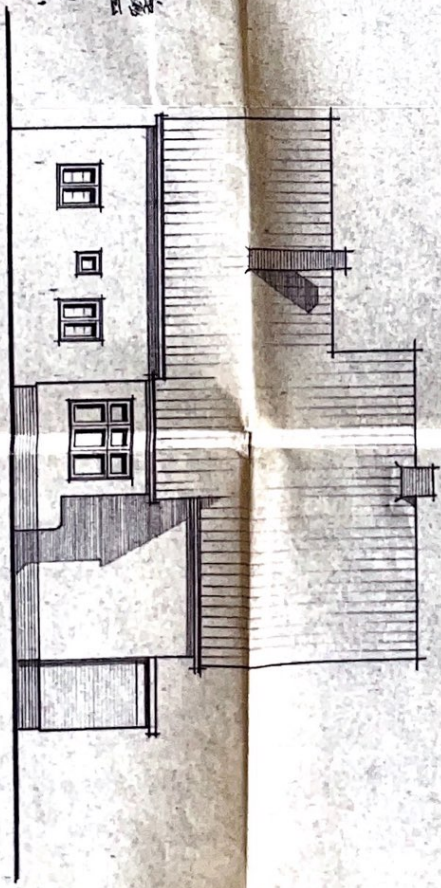

Neue Nordostansicht

Neue Nordwestansicht

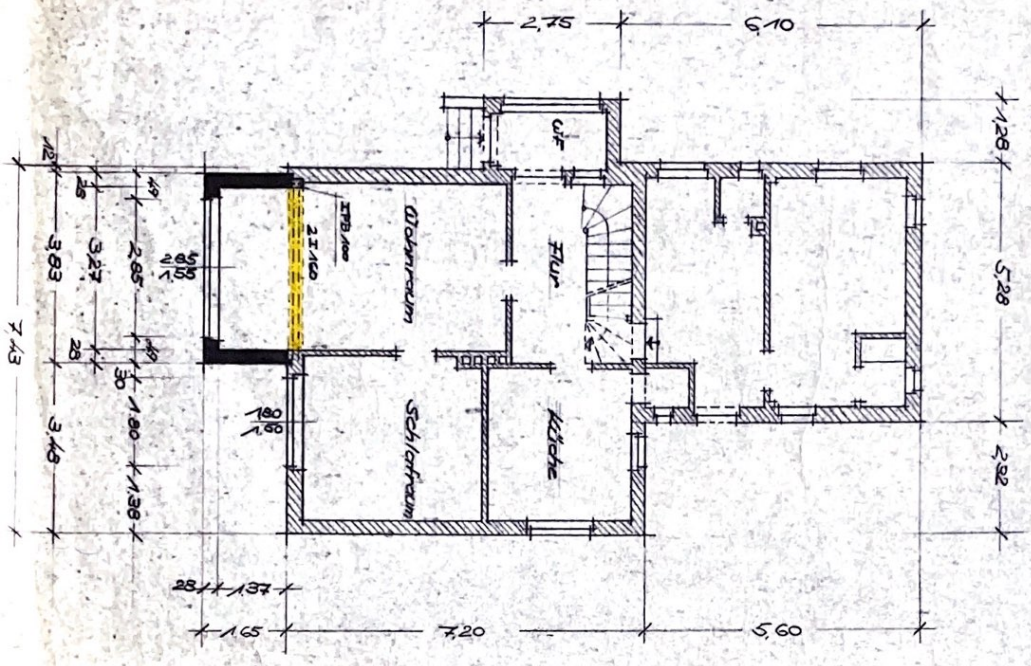

Neue Nordostansicht

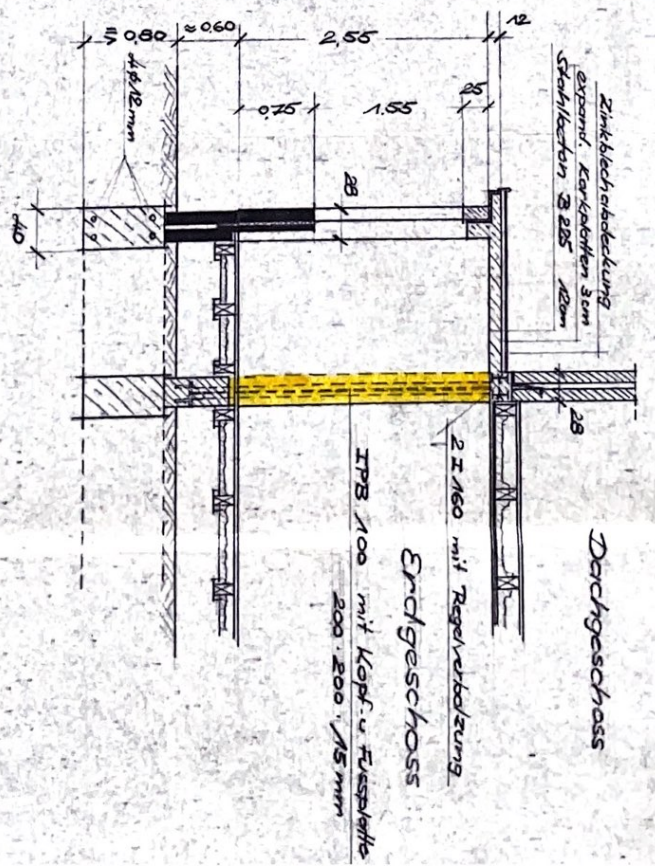
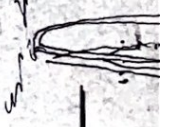

Querschnitt
M. 1:50

Stadt Cuxhaven
16.100

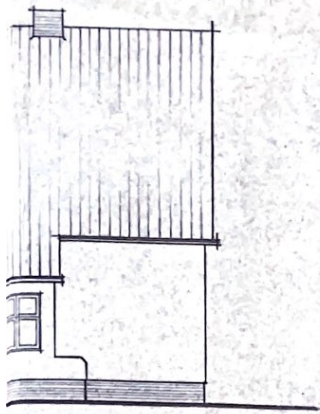

~~Ansicht~~

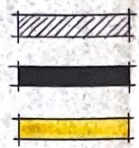

~~Vorhandenes Mauerwerk~~
~~Neues Mauerwerk~~
~~Abzubrechendes Mauerwerk~~

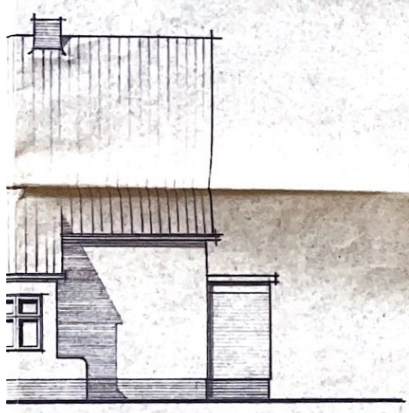

~~sicht~~

~~Dachgeschoss~~

~~mit Regenverbalzung~~
~~Erdgeschoss~~

~~100 mit Kopf- u. Freisplatte~~
~~200 · 200 · 15 mm~~



~~Im Mittelteil~~

2. Ausfertigung

~~Lageplan M. 1:1000~~

STADT CUXHAVEN
Der Oberstadtdirektor Cuxhaven, den 30. 4. 68
Geprüft durch das Bauordnungsamt
Genehmigt durch Bauschein
Nr. 63-18 / 237/68
Im Auftrag:
John

~~Entwurf~~

~~zur Errichtung eines Vorbaues~~
~~für Herrn Wilhelm von Holtze~~
~~Cuxhaven, Im Mittelteil 18~~
~~M. 1:100; 1:50~~

~~Cuxhaven~~
~~den 10. 6. 1968~~

~~Bauherr:~~
Wilhelm von Holtze

~~Architekt:~~
Eckart Hamann
Bauingenieur
Hamann