

Nord - Ansicht

Schnitt A-A

DACHHAUERBAU
 TRAPEZBLECH MIT ISOLIERUNG
 QUERTRÄGER
 STAHLTRÄGER
 DACHNEIGUNG 15°

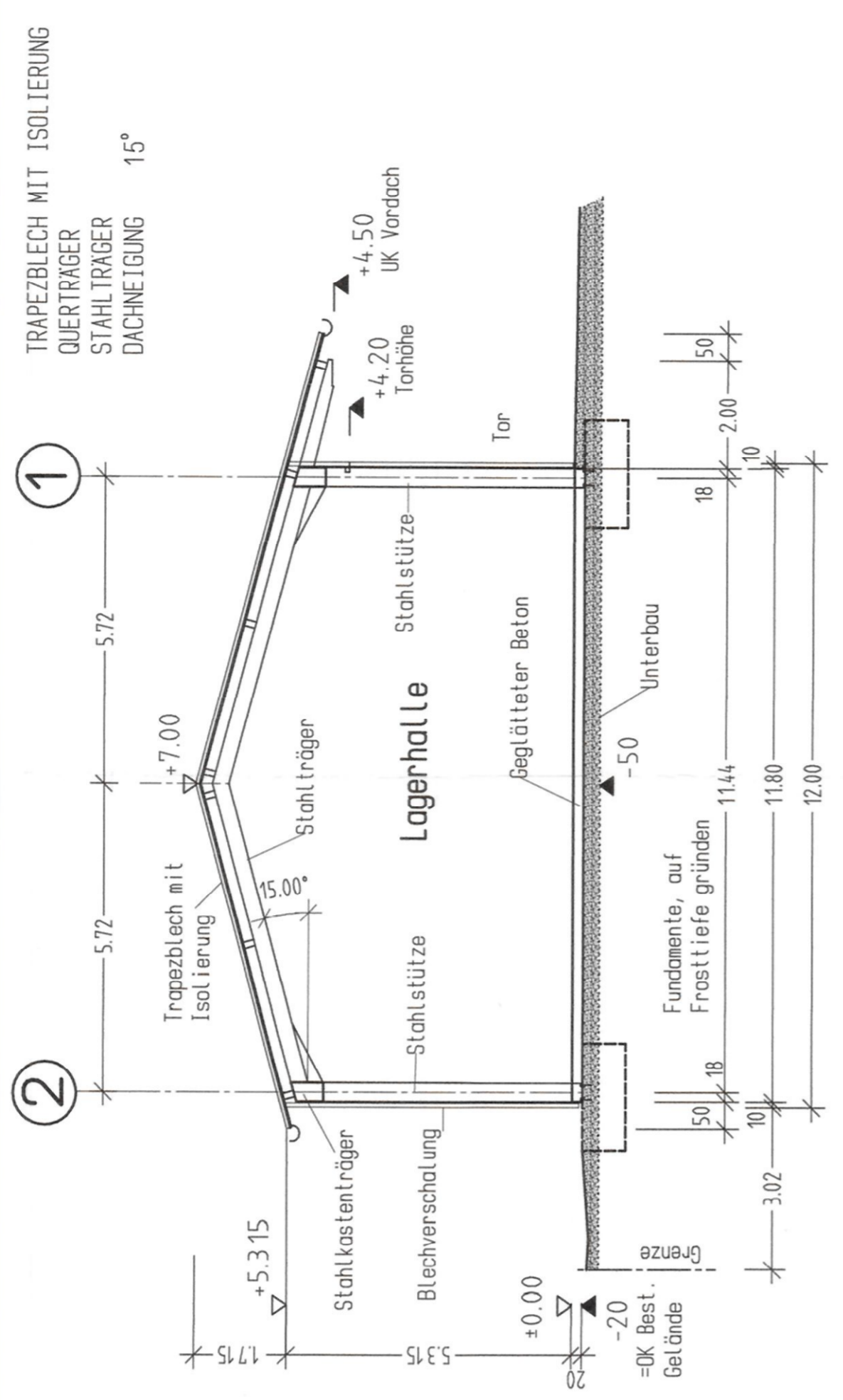

Verbaute Fläche
 12,00m x 36,38m = 436,56m²

Umbauter Raum
 12,00m x 5,315m + 12,00m x 1,715m x 2 = 74,07m² + 36,38m = 2894,67m³

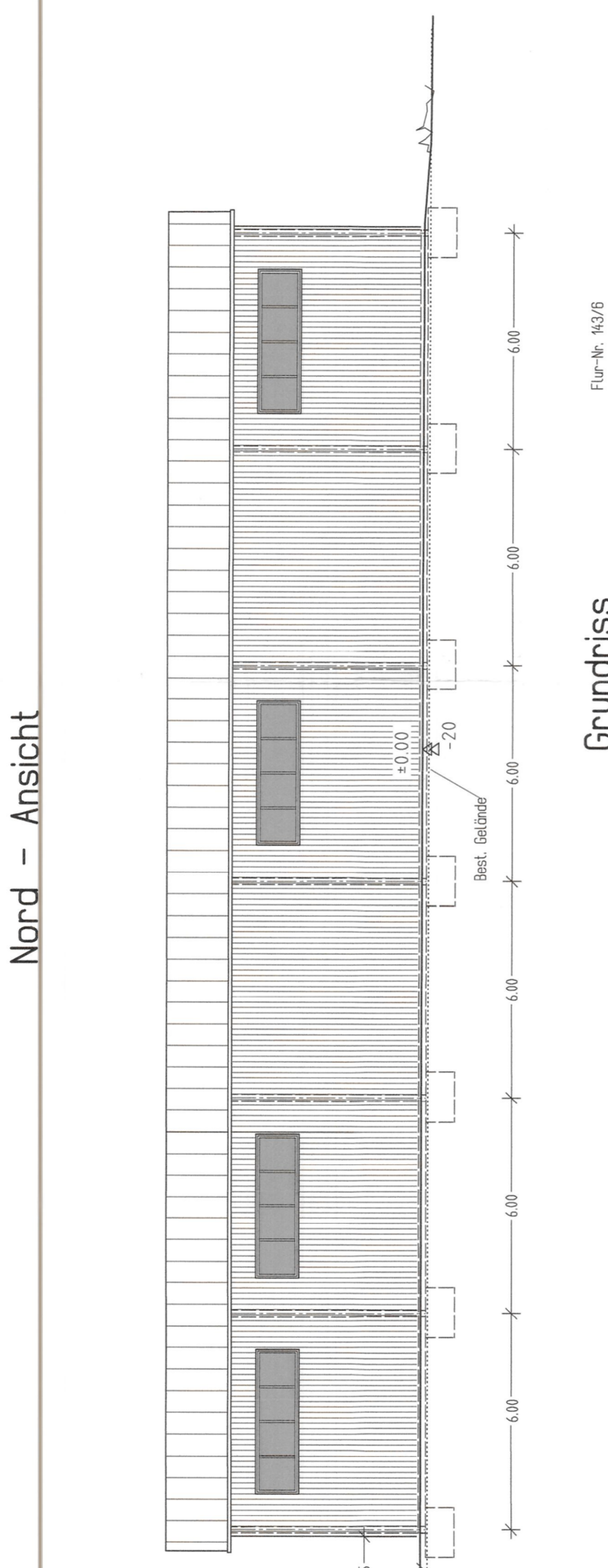

Beachte:
 Die Zeichnung ist auf Richtigkeit zu prüfen.
 Alle Maße sowie das Bodenniveau sind von der Bauleitung zu prüfen.
 Sämtliche Maße, Lichte Breiten und Höhen der Tore und Türen nach Angabe der Werkpläne.
 Für die Bauausführung ist ausschließlich die jeweils gültige Werkplan zugrunde zu legen.
 Die Größe der Dachziegel, der Fallziegel und der Grundabmessungen nach Angabe der ausführenden Fachfirma bzw. nach DIN 1852-2 und DIN 18461.
 Aufstellungen mit geeigneten Material, und gut verdichteten Fundamente sind frostfrei zu gründen. Ausführung nach Werkplan und Statik.

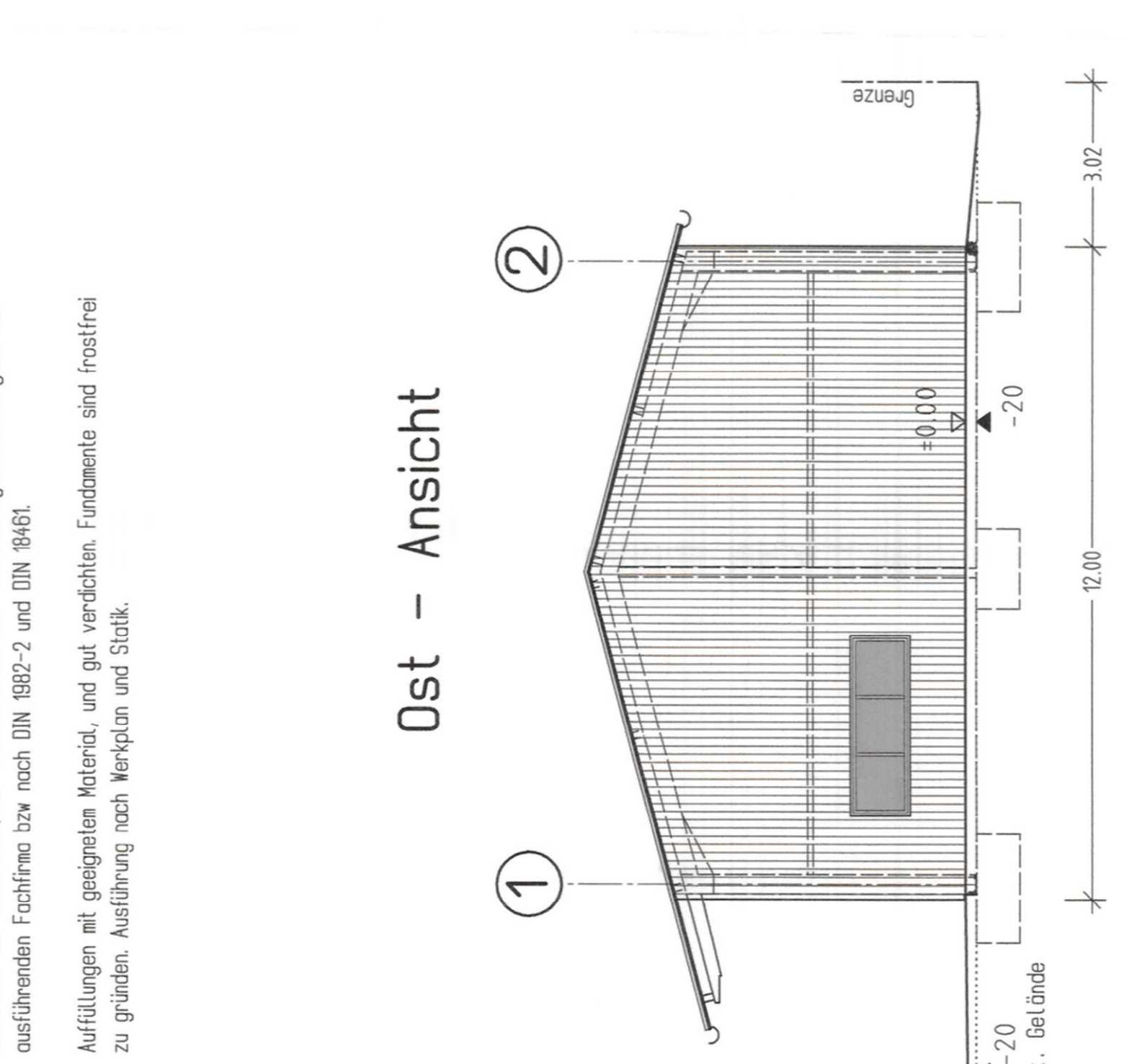
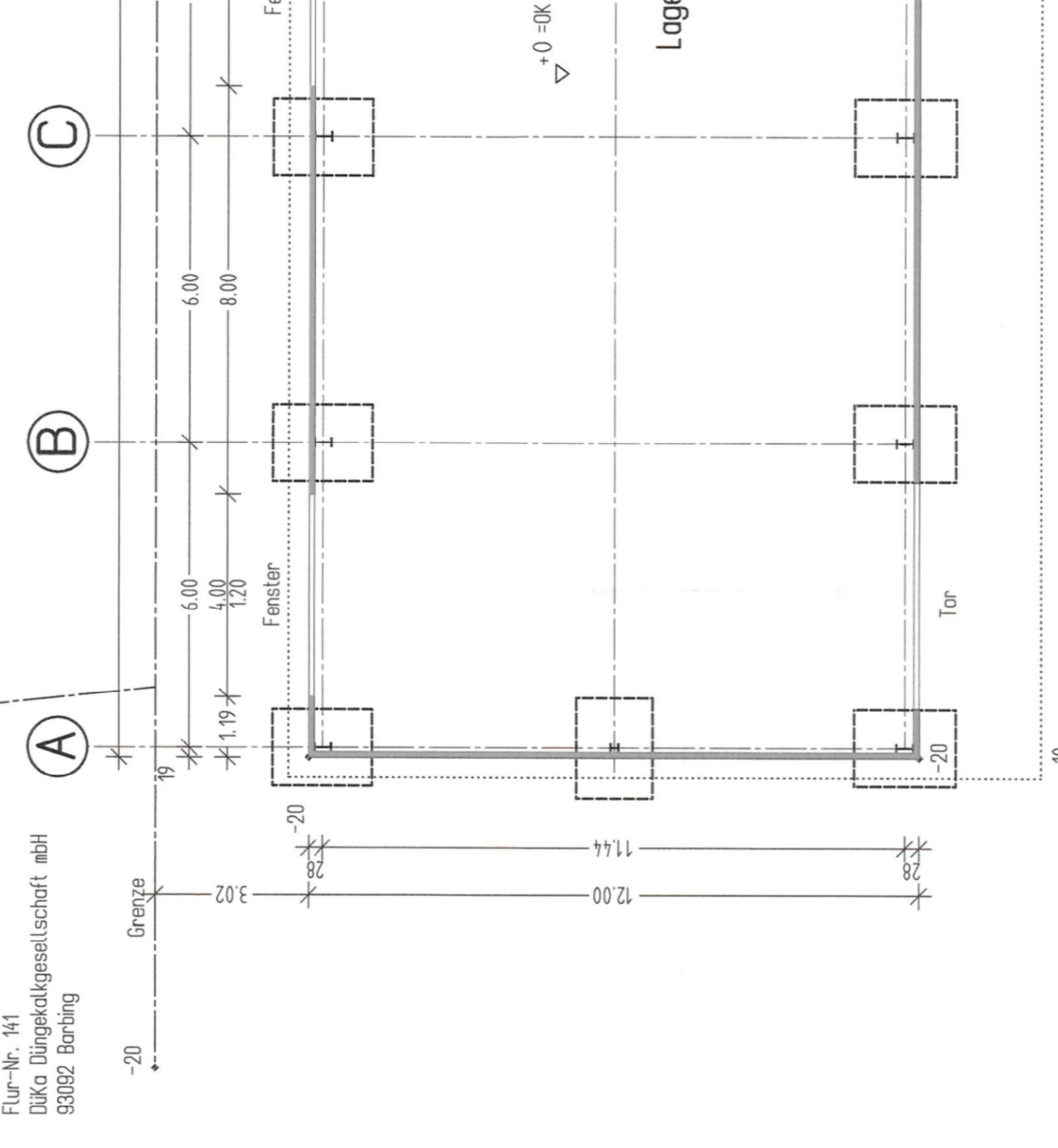
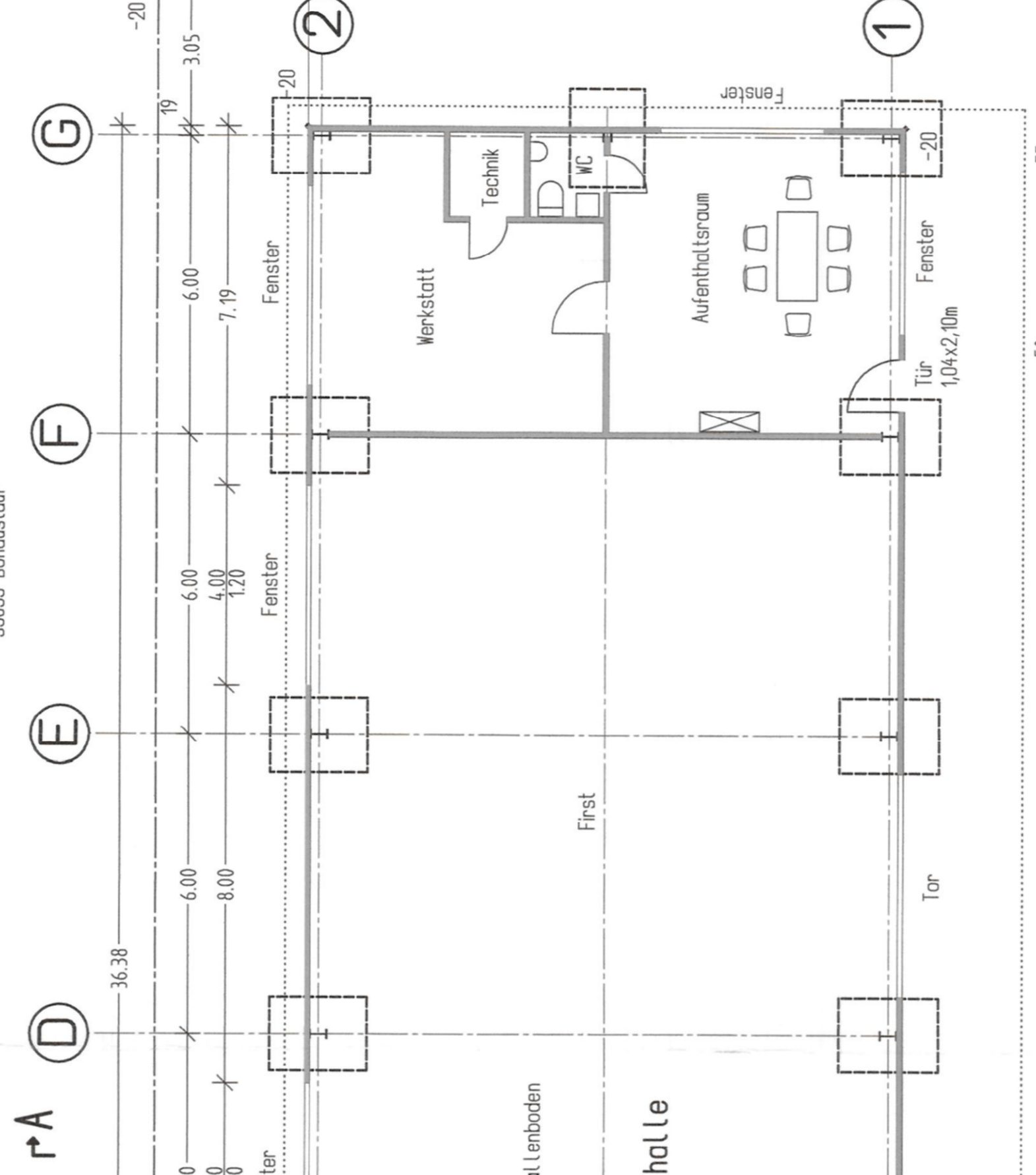
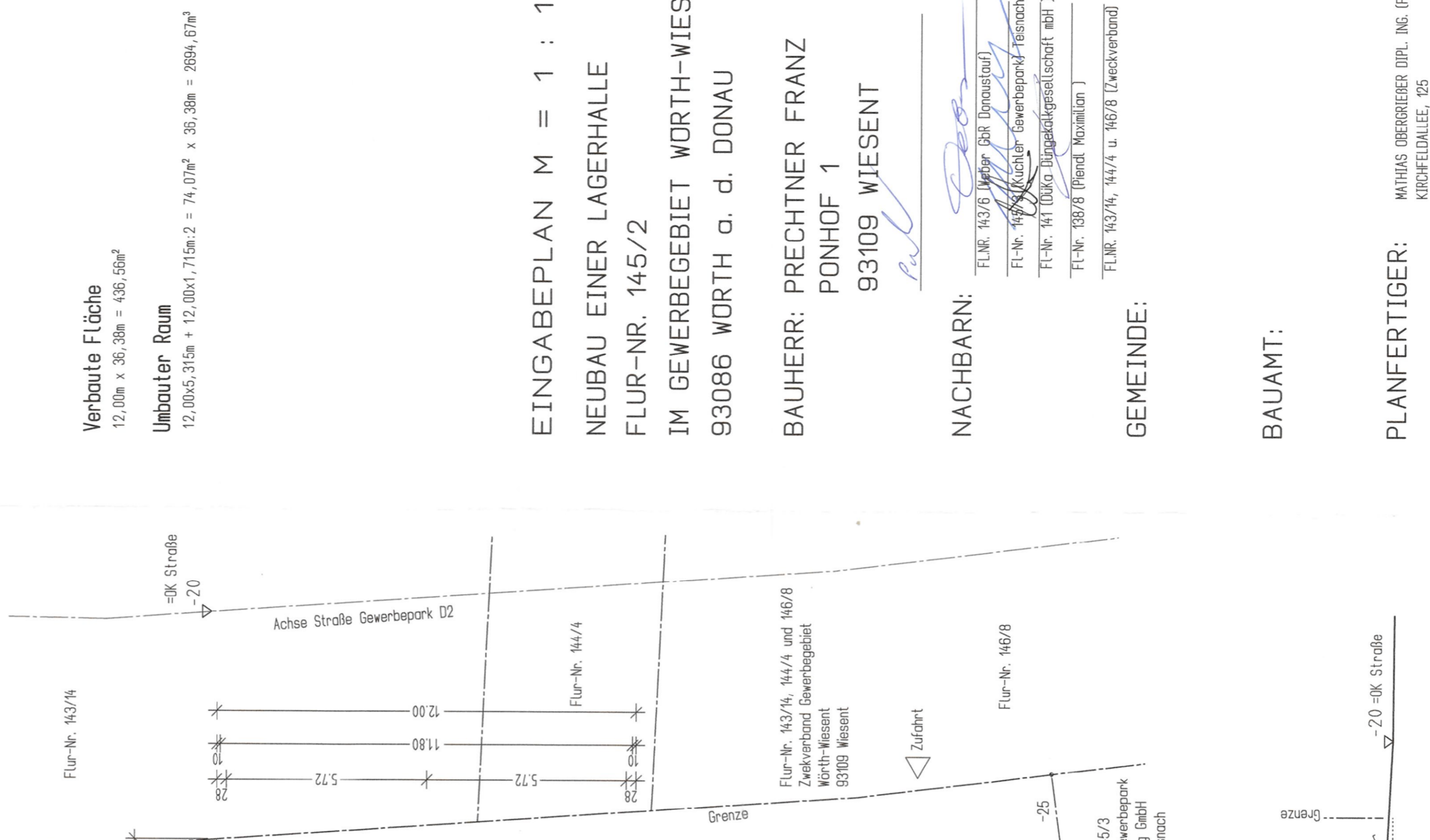

EINGABEPLAN M = 1 : 100
NEUBAU EINER LAGERHALLE
FLUR-NR. 145/2
IM GEBIRGEBEIT WORTH-WIESENT
93086 WORTH O. D. DONAU

BAUHERR: PRECHTNER FRANZ
PONHOF 1
93109 WIESENT

NACHBARN:
 FLUR-Nr. 143/6 (Müller GbH Dorraustauf)
 FLUR-Nr. 145/3 (Kuchler Gewerbepark-Felsach)
 FLUR-Nr. 141 (DKG Düngemittelgesellschaft mbH)
 FLUR-Nr. 138/8 (Hendl Maximilian)
 FLUR-Nr. 143/14, 144/4 u. 146/8 (Zweckverband)

GEMEINDE:

BAUAMT:

PLANFERTIGER:
 MATTHIAS OBERGRIEBER DIPL.-ING. (FH)
 KIRCHFELDLALLEE, 125
 93065 REGENSBURG
 TEL. 0941/9003258

BURGENTING DEN 07.05.2021

