

Schnitt B-B

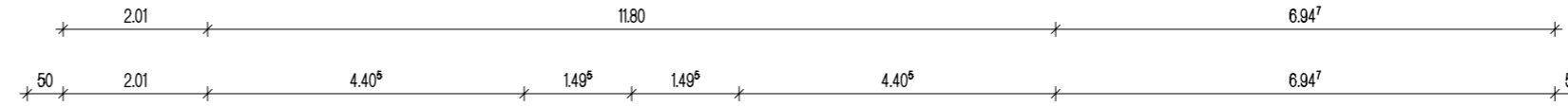

Legende	
█	Bauteil Beton neu
█	Bauteil Holzbau neu
█	Bauteil Massivholzdecke
█	Bauteil Bestand
█	Bauteil Abbruch
---	Schmutzwasser 2% Gef.
---	Regenwasser 2% Gef.

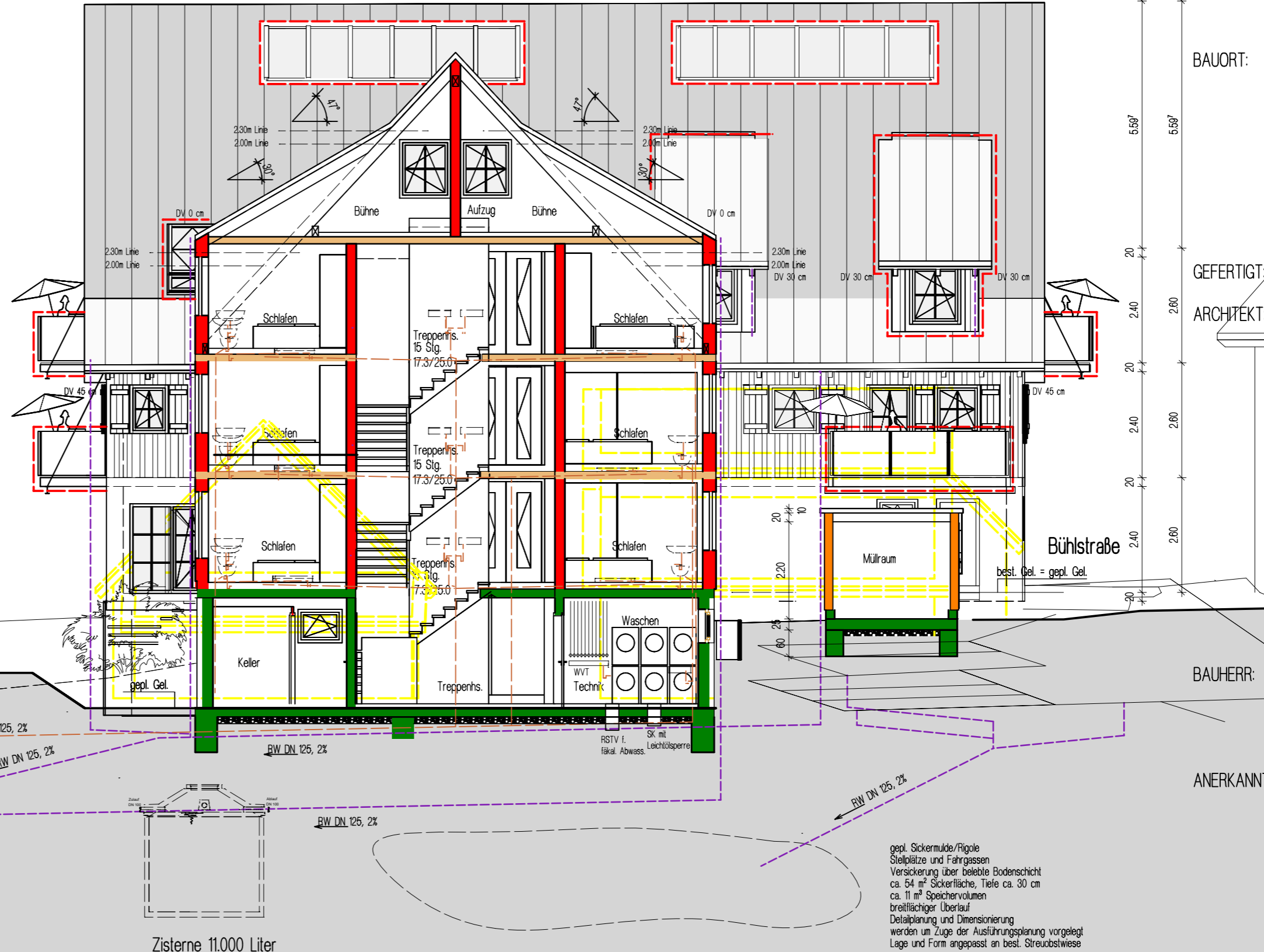
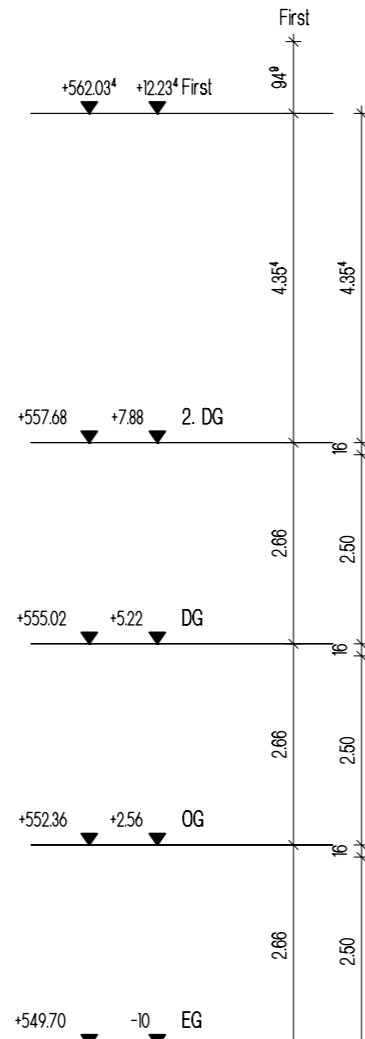

BAUVORHABEN: Umbau Bestandsgebäude und Neubau eines Wohnhauses mit 7 Wohneinheiten sowie Anlegen von Stellplätzen

BAUORT: Glatten-Böfingen
Böfingen, Bühlstraße 7

SCHNITT B-B

M 1:100

GEFERTIGT: Lossburg im April 2022

ARCHITEKT: *[Signature]*

ARCHITEKTURBÜRO
GÜNTHER HORNING
FREIER ARCHITEKT DIPL.-ING. (FH)

NACHTBERGWEG 18
72290 LOSSBURG - STERNECK
TELEFON 07446/3204
TELEFAX 07446/1697
MOBIL 0171/9115511
Email: g.horning-freier-architekt@t-online.de

BAUHERR: Dr. Luminita Eberhard
Ameisenbergstraße 68
70188 Stuttgart

ANERKANNT: Stuttgart im April 2022

[Signature]

gepl. Kontrollschacht
DN 4034 Teil I
gepl. SD dem Gel. angepasst
gepl. RS 545.50 mÜNN

gepl. Sickermulde/Rigole
für Dachflächen Wohngebäude
Versickerung über belebte Bodenschicht
ca. 54 m² Sickerfläche, Tiefe ca. 30 cm
ca. 11 m³ Speichervolumen
breitflächiger Überlauf
Detailplanung und Dimensionierung
werden im Zuge der Ausführungsplanung vorgelegt
Lage und Form angepasst an best. Streubstwiase

Zisterne 11.000 Liter

gepl. Sickermulde/Rigole
Stellplätze und Fahrgassen
Versickerung über belebte Bodenschicht
ca. 54 m² Sickerfläche, Tiefe ca. 30 cm
ca. 11 m³ Speichervolumen
breitflächiger Überlauf
Detailplanung und Dimensionierung
werden im Zuge der Ausführungsplanung vorgelegt
Lage und Form angepasst an best. Streubstwiase