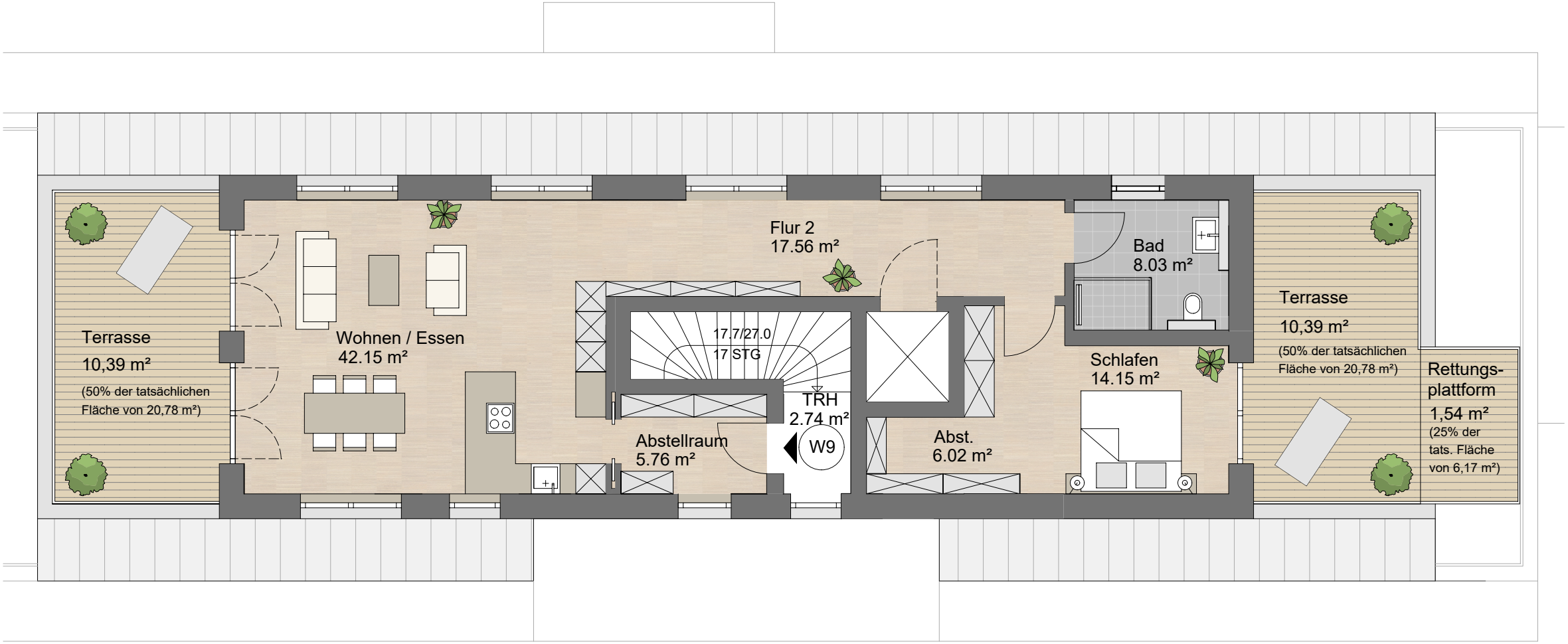
Terrasse
10,39 m²
(50% der tatsächlichen Fläche von 20,78 m²)
Wohnen / Essen
42.15 m²
Flur 2
17.56 m²
17.7/27.0
17 STG
TRH
2.74 m²
W9
Abstellraum
5.76 m²
Abst.
6.02 m²
Bad
8.03 m²
Schlafen
14.15 m²
Terrasse
10,39 m²
(50% der tatsächlichen Fläche von 20,78 m²)
Rettungs-
plattform
1,54 m²
(25% der tats. Fläche von 6,17 m²)