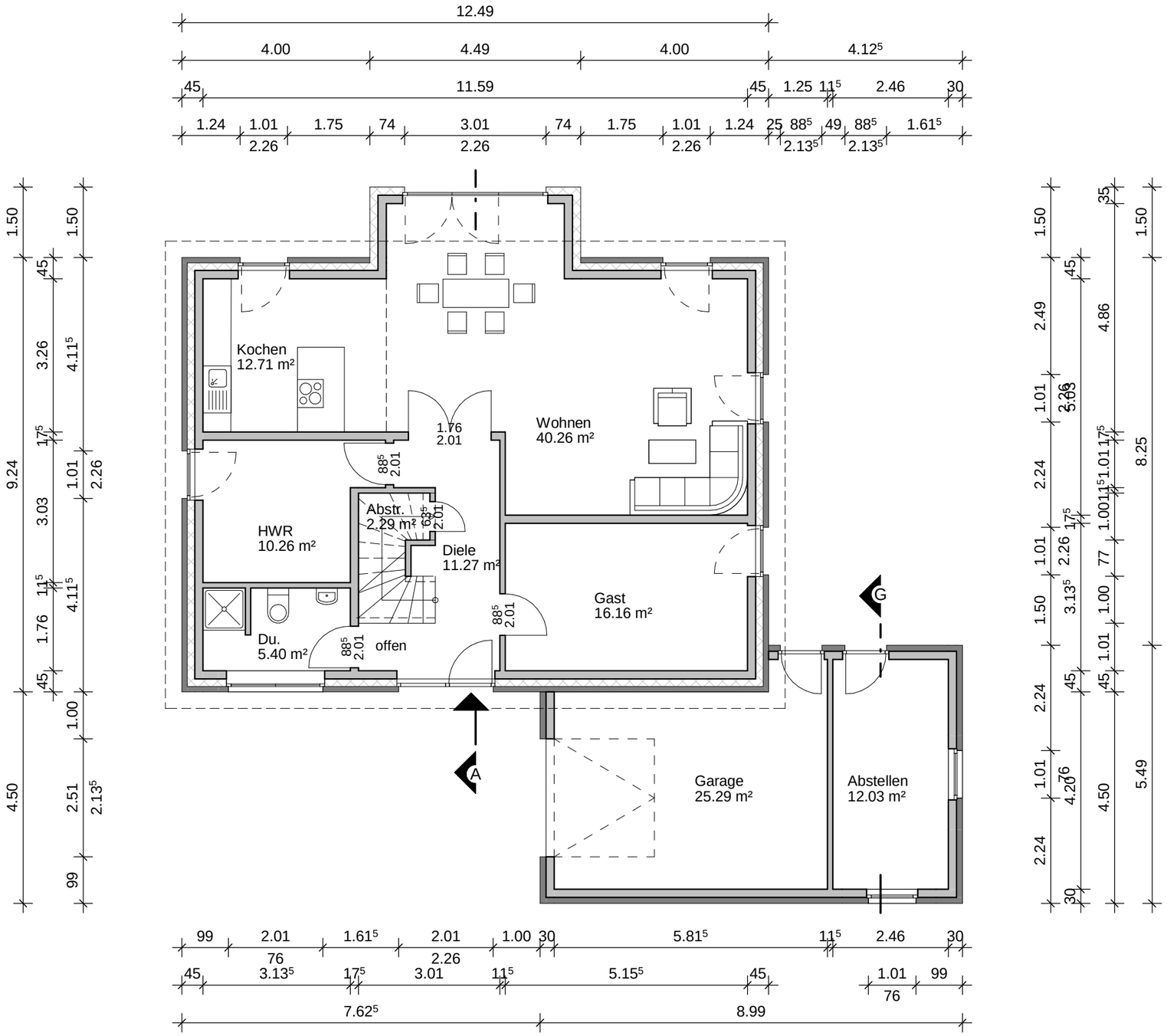

Datum : 18.05.2017	Projekt: Neubau Wohnhaus und Garage Zum Silberbusch 11, 21394 Westergellersen
Zeich.-Nr.: 1	Bauh[redacted]
Maßstab: 1 : 100	Bauteil: Grundriss Erdgeschoss