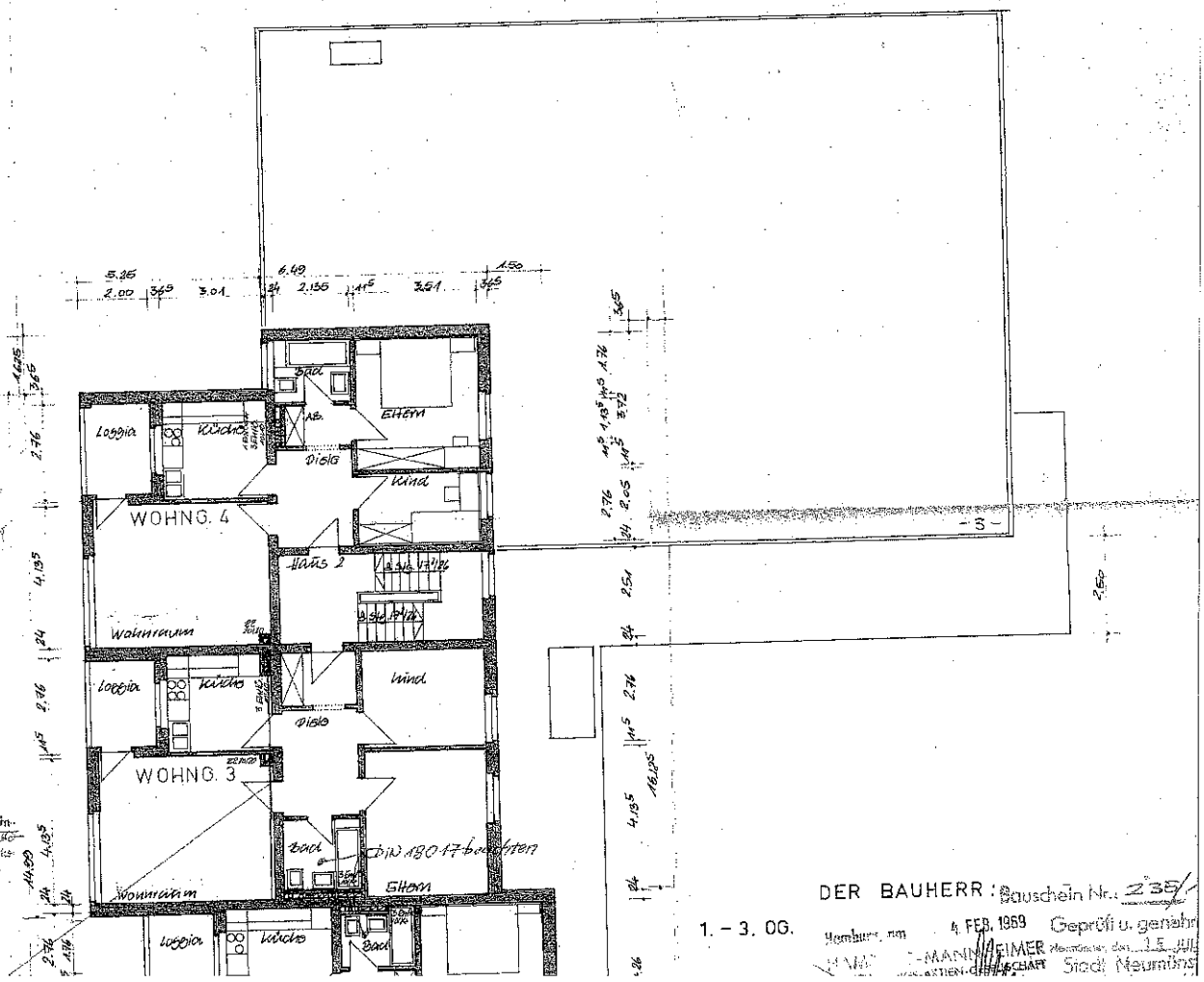

Es wird empfohlen
Anzahl und Weiten der Schornsteinrohre ~~entsprechend Ziffern 10 der Allg.~~ im Einvernehmen mit dem Bezirksschornsteinfegermeister festzulegen.

KELLERGESCH.

1. – 3. OG.

DER BAUHERR: Bauschein Nr. 235/

Hamburg, am 4. FEB. 1959 Geprüft u. genehm

MANNHEIMER Aktiengesellschaft Mannheim, den 15. JUL

Stadt Neumünst