

2/1A

173

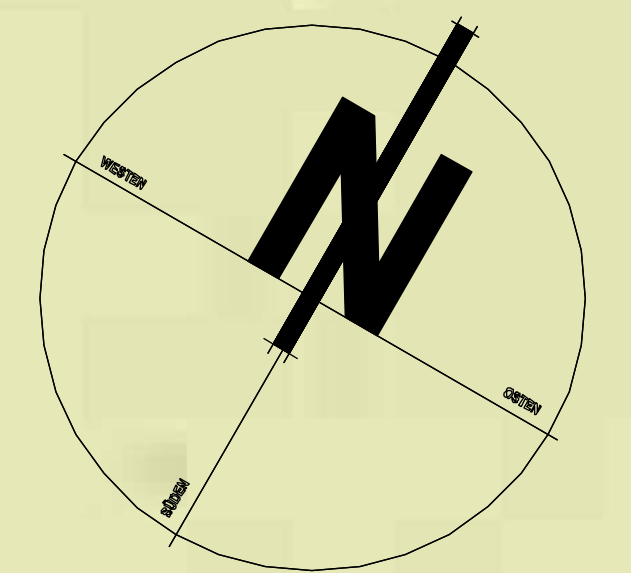
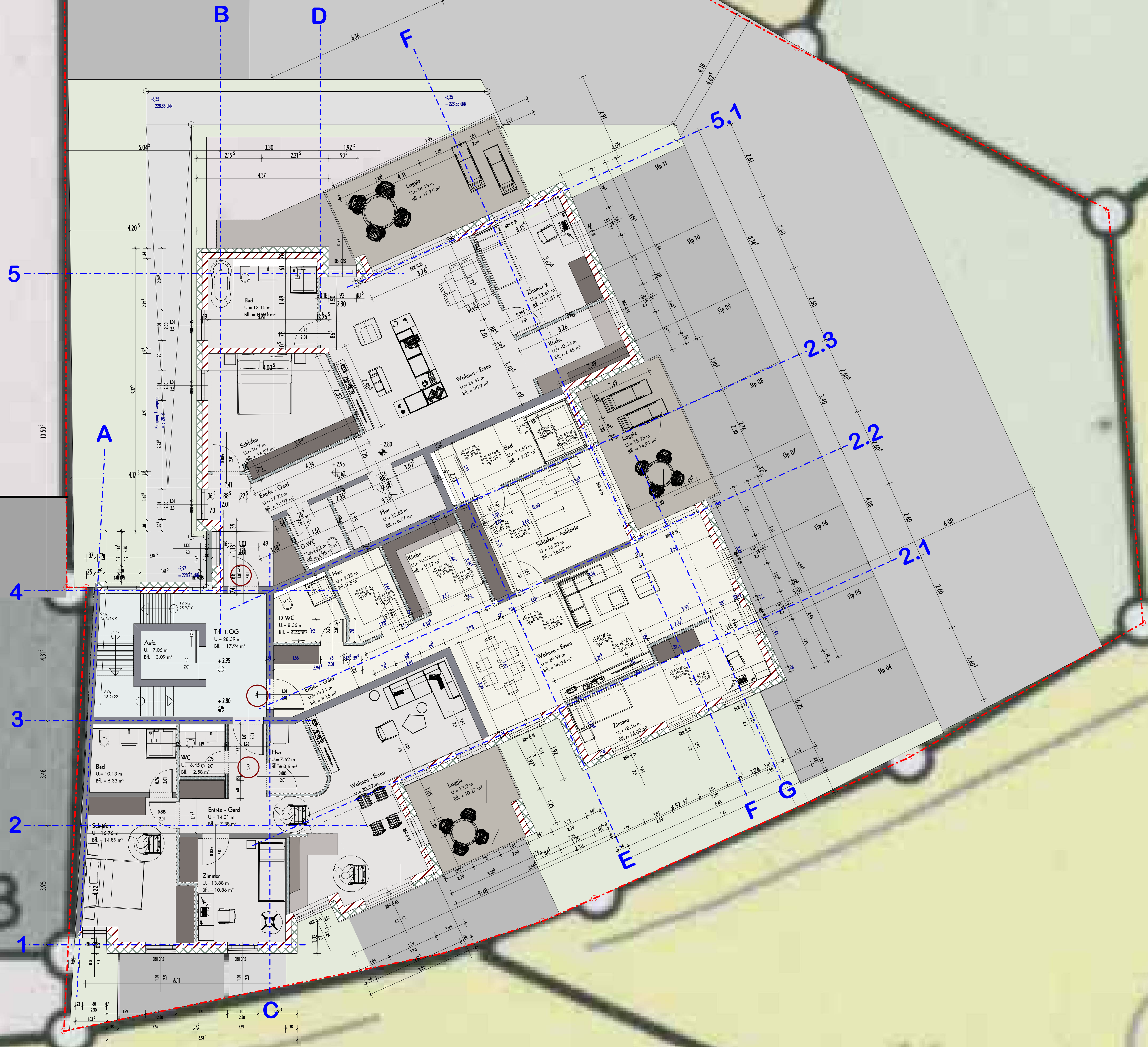

Alle Brüstungshöhen bezogen auf OK-Rohdecke

Werkplanung - Blatt 04

Wohnanlage H175

Grundriss 1. Obergeschoss - M. 1/50

Modifizierung/ Umplanung Wohnung 4
Alternative 1 - M. 1/50 - 19.01.2023
WP der Whg 3 + 5 siehe Werkplan WP_OG_F

Werkplan _G_OG		Projekt.- Nr.	Zeichn.- Nr.
			EG_G_F
Bauarbeiten:			
Wohnanlage H175		66346 Püttlingen/ Köllertbach	
Hauptstrasse 175			
Bauherr:			
BiBa Bau GmbH		66111 Saarbrücken	
Reichsstrasse 4			
Leistungsphase			
Werkplanung - Anpassung Whg 4			
Bauherr - Bemerkungen:		Maßstab:	gezeichnet:
		1 : 50	
1_OG		Datum:	gezeichnet:
		15.02.2023	
Bauherr			
Architekt			
Statiker			
Fachplaner			
Baustellplaner			
Stahlbau			
Dachstuhl/ Klempner			
Fenster			
Elektr./ Telebau			
HSL/Klima			
Estich			
Innen-/Aussenputz/ Trockenbau			
Fliesen			
Bodenbelag			
Schlosser/ Metallbau			
Maler			
Schweiser			
Aussenanlage			
Planverteiler	Index	Datum	Änderung/ Planergänzung
a² Architektur + D_sign			
Geothelstrasse 20			
66538 Neunkirchen			
Fon: 06821 869 1225			
Fax: 06821 869 1226			
eMail: schran@a2architektur.de			