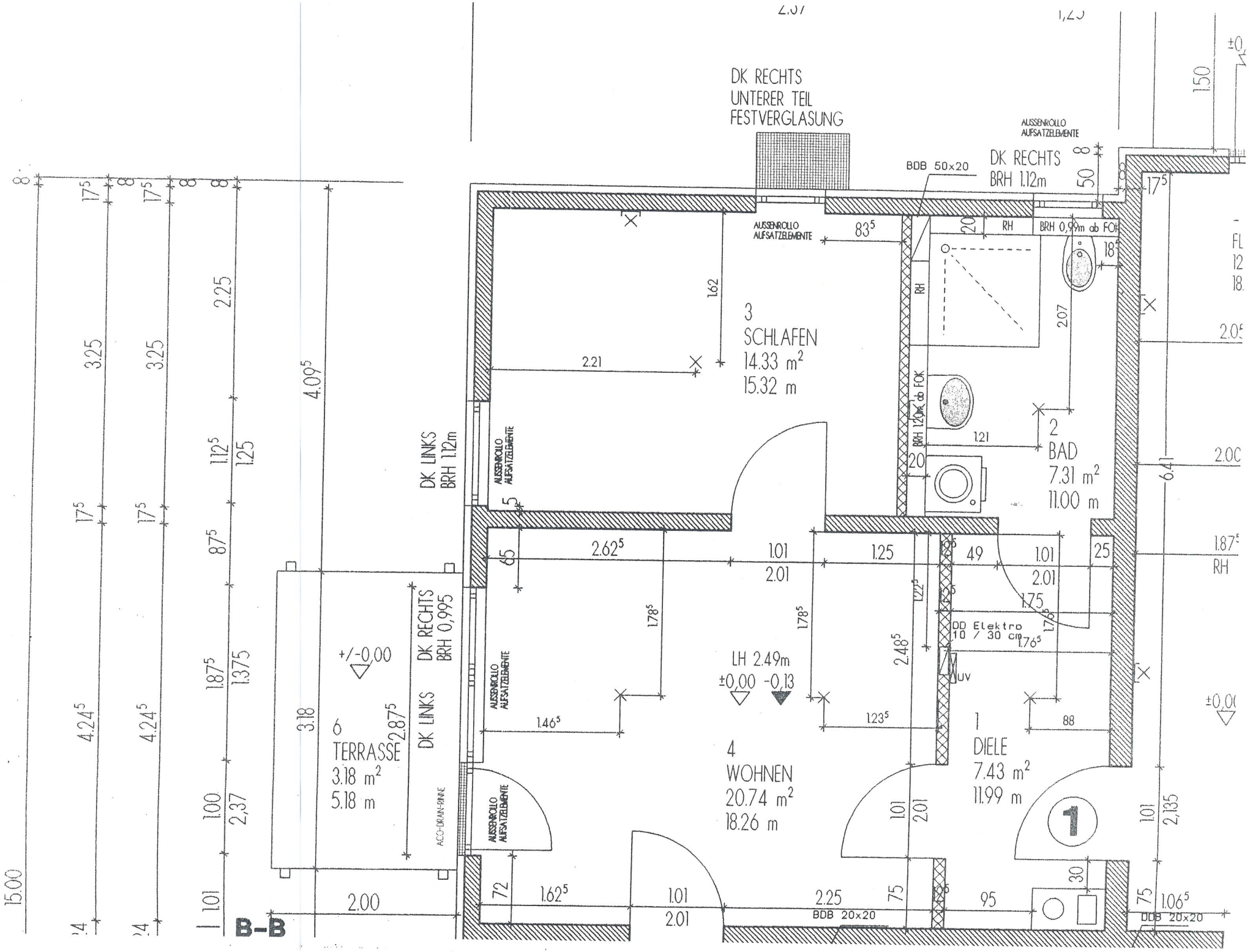
DK RECHTS
UNTERER TEIL
FESTVERGLASUNG
AUSSENROLLO
AUFSATZELEMENTE
BDB 50x20
DK RECHTS
BRH 1.12m
BRH 0,99m ab FOK
3
SCHLAFEN
14.33 m²
15.32 m
2
BAD
7.31 m²
11.00 m
DK LINKS
BRH 1.12m
DK RECHTS
BRH 0,995
DK LINKS
+/-0,00
6
TERRASSE
3.18 m²
5.18 m
ACO-DRAIN-RINNE
LH 2.49m
±0,00 -0,13
4
WOHNEN
20.74 m²
18.26 m
DD Elektro
10 / 30 cm
UV
1
DIELE
7.43 m²
11.99 m
BDB 20x20
B-B