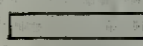

Entwässerungsanlage des Hauses Baarstrasse 21, Erben Dr. Fleitmann

Sier, gehörig.

Farbenerklärung:

Steinzeugrohre: 

Eisenrohre: 

Neues Mauerwerk: 

Geprüft
F. Lehmann, Bg. M. M.
Stadtbausch:
F. S.
Fogemüller

Beliebig zum Bauwerk
vom heutigen Tage
Iserlohn, den 18. August 1916
Die Ingenieur-Vereinigung:

W. Marzahn

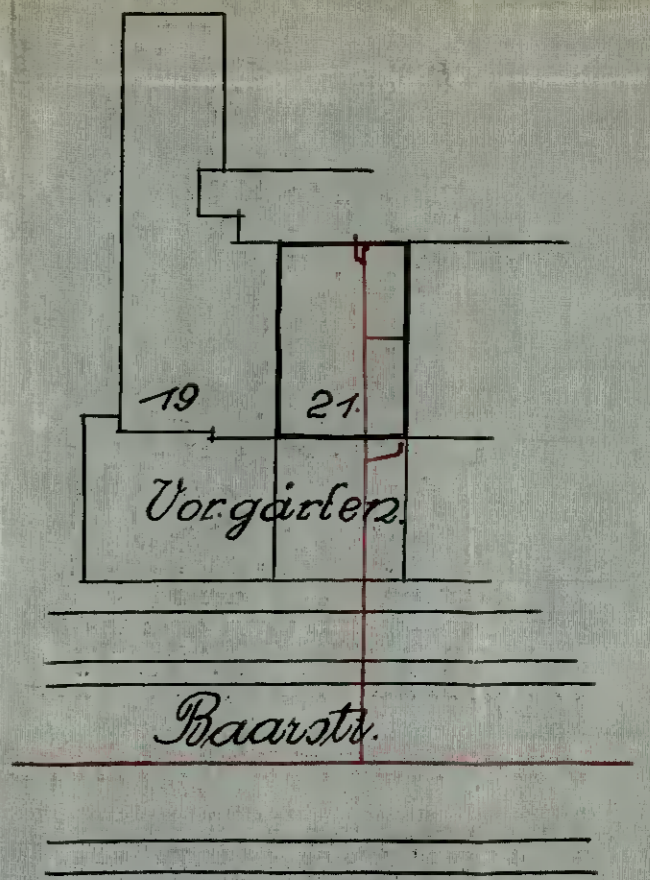
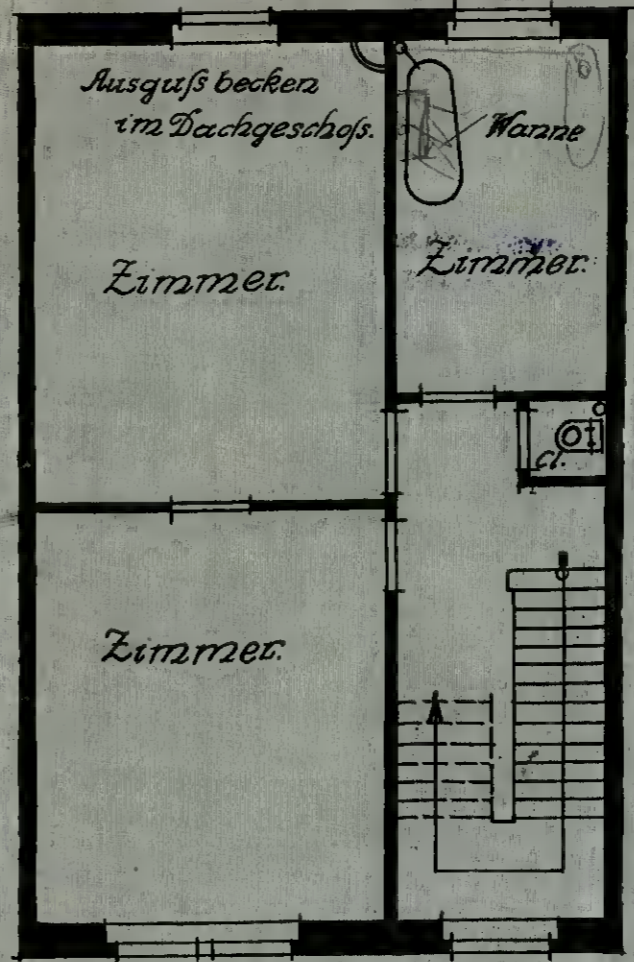
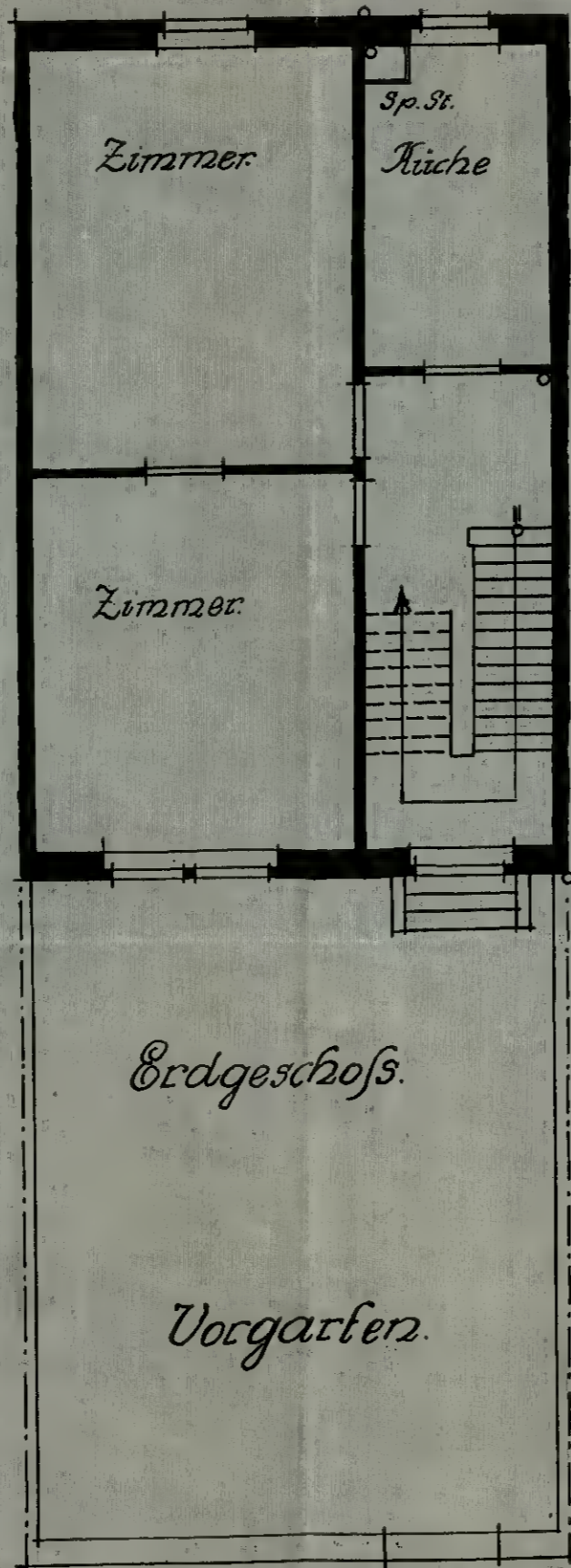
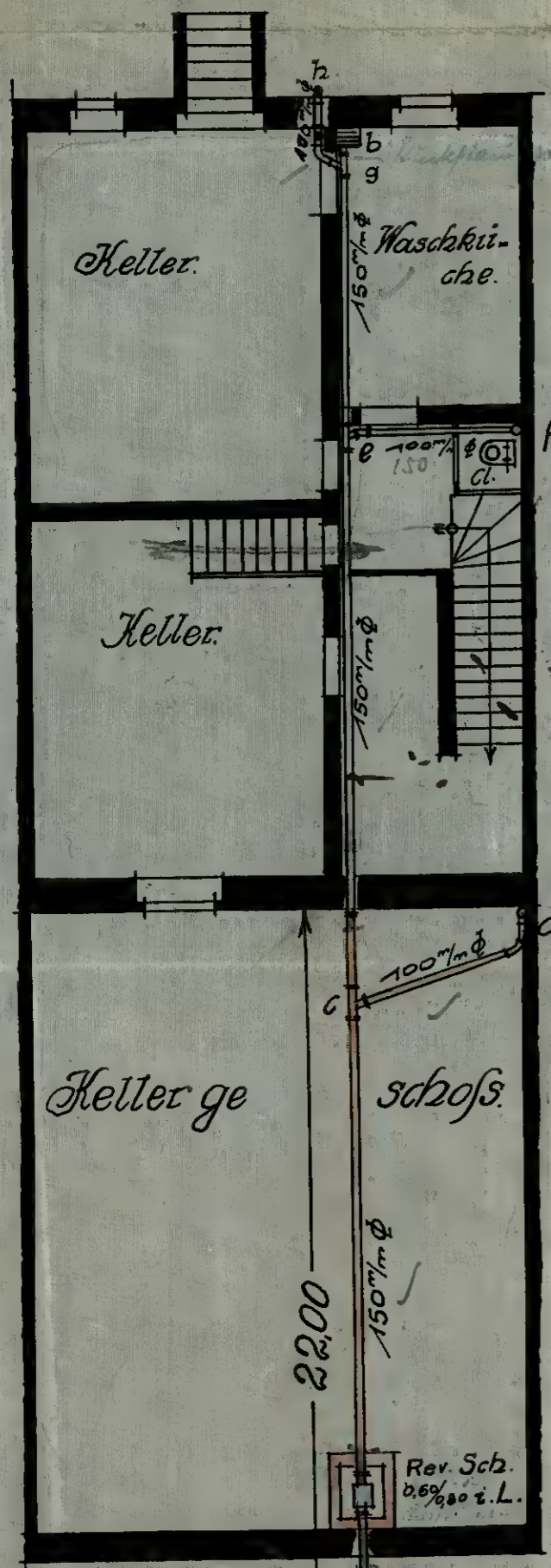
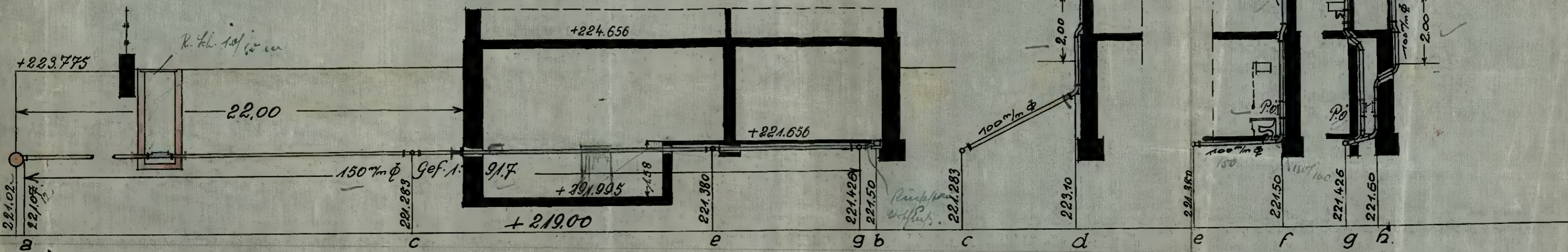

Lageplan
M. 1:500.

Iserlohn im Mai 1916.

Der Bauherr:
Erben Dr. Fleitmann
Der Generalbauverwalter

Der Unternehmer:

W. Marzahn