

Projekt: Bestandsaufnahme

Auftraggeber: Schlecht Immobilien GmbH

Adresse: Elbinger Weg 59,  
30938 Burgwedel

Planinhalt: Grundriss Erdgeschoss

M 1:50 29.10.2024 DIN A3

**LivingID**

Siegesstraße 9  
30175 Hannover  
F +49 (0)511 37399970  
M +49 (0)176 55663949  
E info@living-id.de

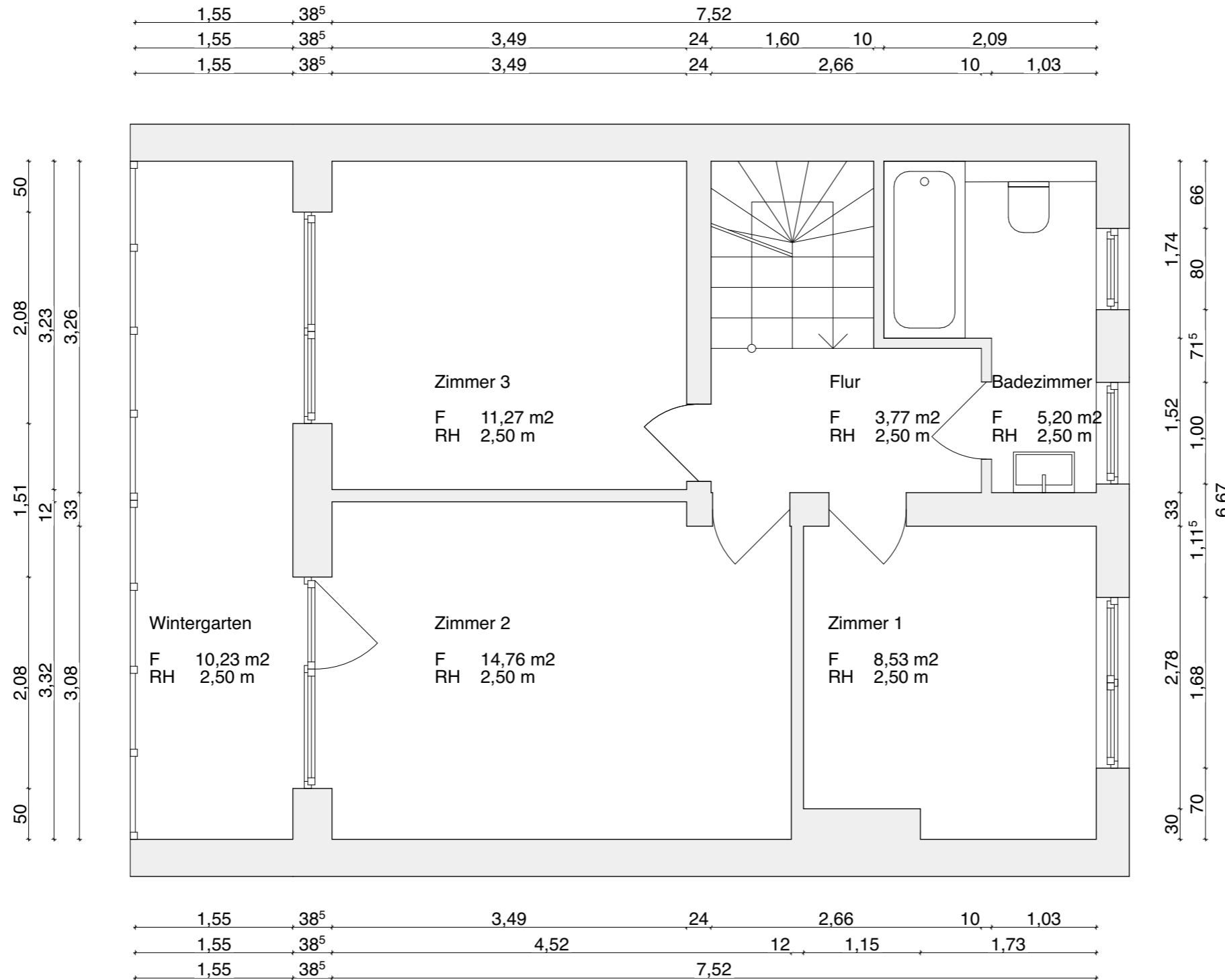

Projekt: Bestandsaufnahme

Auftraggeber: Schlecht Immobilien GmbH

Adresse: Elbinger Weg 59,  
30938 Burgwedel

Planinhalt: Grundriss Obergeschoss

M 1:50 29.10.2024 DIN A3

**LivingID**

Siegesstraße 9  
30175 Hannover  
F +49 (0)511 37399970  
M +49 (0)176 55663949  
E info@living-id.de