

Landkreis
 Rotenburg (Wümme)
 Eing. 16. April 1999
 Amt: 63 Anl. _____

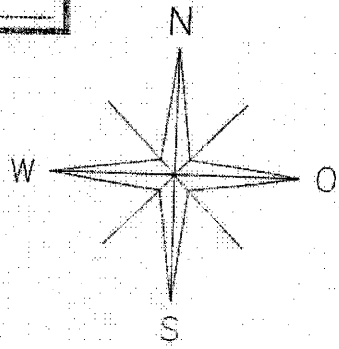

Heinrich-Scheele-Allee

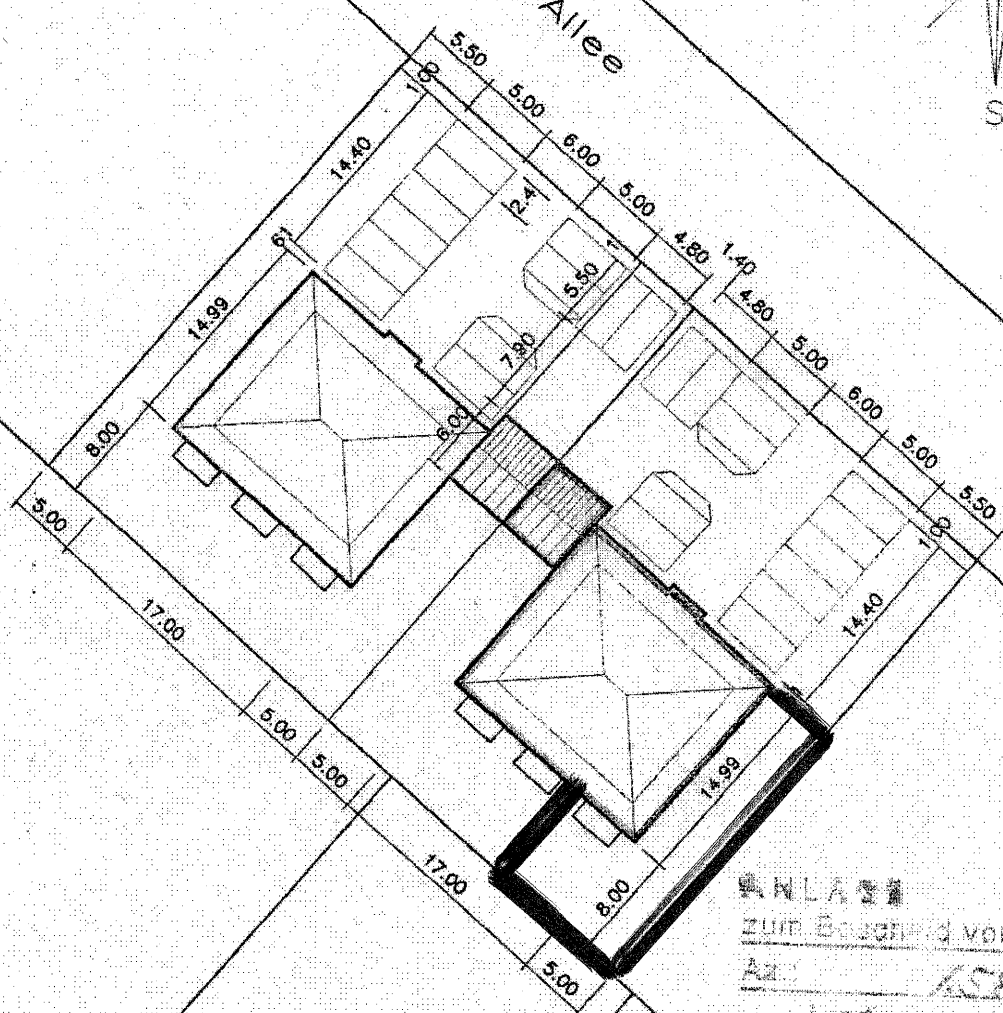

ANLASS
 zum Bescheid vom 19.05.99
 Amt: 63-1588-98
 Landkreis Rotenburg (Wümme)
 37100 Verden (Aller) - 37101 Verden (Aller)

PLANUNG		Architekt Dipl.-Ing. Dirk Jacobi Parkstr. 123 26209 Bremen		BAUVORHABEN		Mehrfamilienhaus Heinrich-Scheele-Allee 27356 Rotenburg	
Gerätehaus	12.04.98	DJ	Bearb.	Datum	Name	BAUHERR	Anja Vatterott-Jacobi Seeweg 113 26376 Orten
			DJ	24.03.99		BAUTEL. MASSTAB	1:500
						PLANUNG	Dirk Jacobi Architekt Bremen 1626
Zust.	Anderung	Datum	Name				