

BAUGESUCH, ANNA SIEGER
GÖBRICHEN, NUSSBALMERSTR. 17
ALTER BESTAND, GR. KG, MASSTAB 1:100

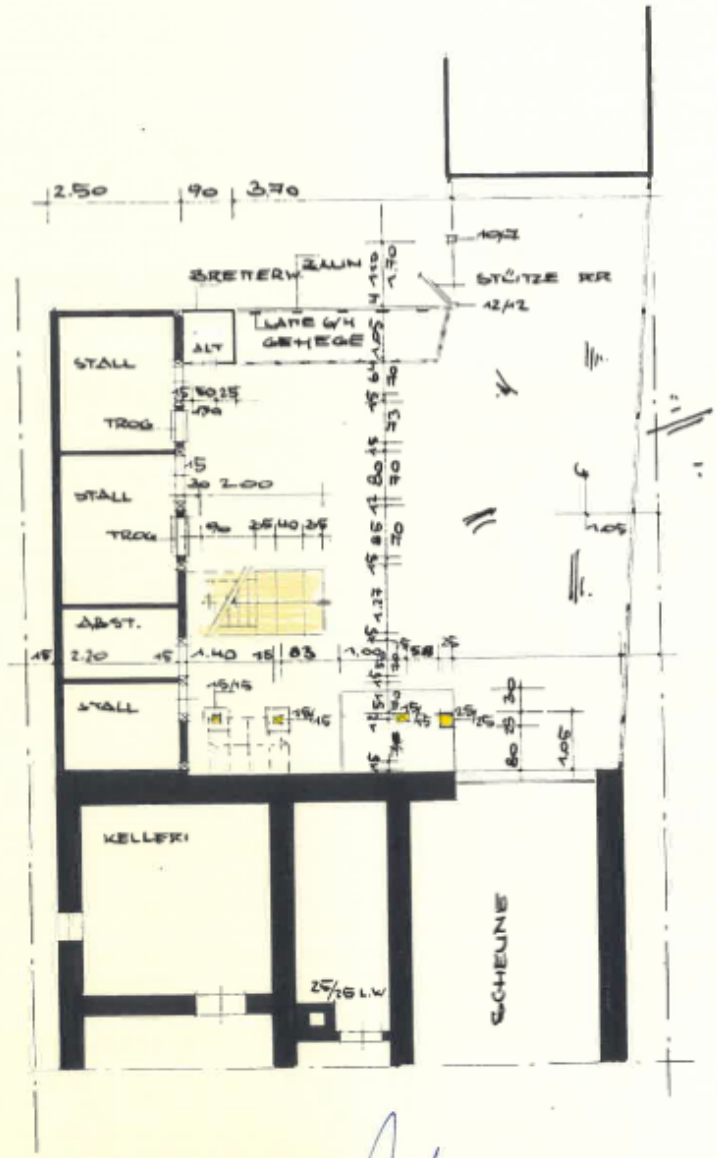

DIE BÄUHERRIN:
Anna Sieger

DER ARCHITECT:
 BRONNER
 BAUSCH
 4013
 FREIER ARCHITEKT

BREITEN DEN:
4. MÄRZ 1966

BAUGESUCH, ANNA SIEGER
GÖBRICHEN, NUSSBAUMERSTR. 17
ALTER BESTAND. GR. EG., MASSSTAB 1:100

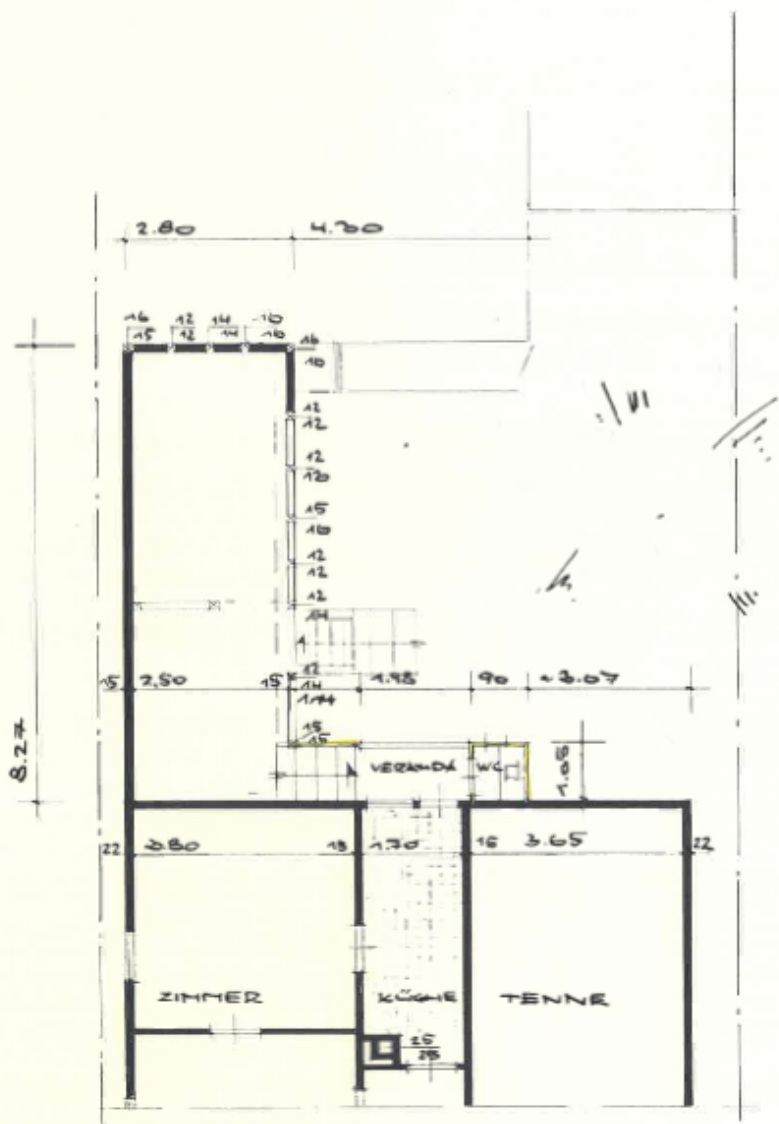

DIE BAUHERRIN:
Anna Sieger



DER ARCHITEKT:

BREITEN DEN:
4. MÄRZ 1966

BAUGESUCH, ANNA SIEGER
GÖBRICHEN, NUSSBAUMERSTR. 17
ALTER BESTAND, GR. OG., MASSTAB 1:100

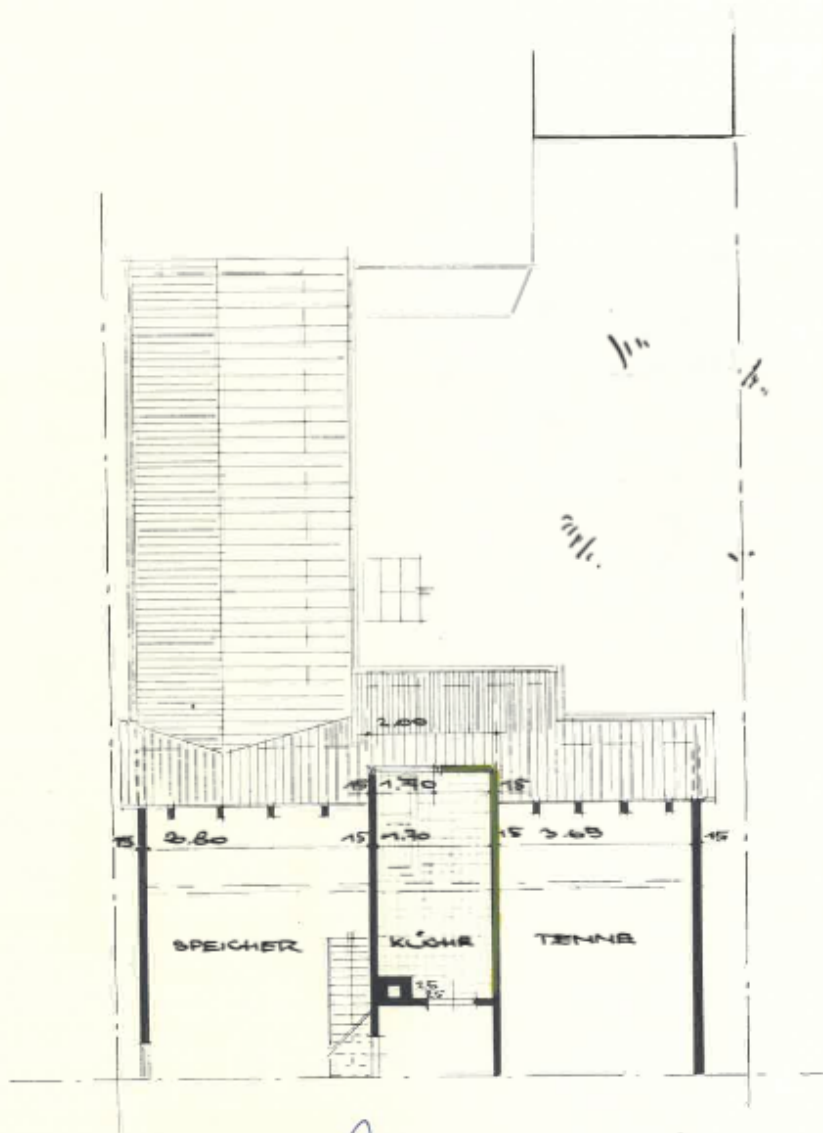

d

DIE BAUHERRIN:

Anna Sieger

DER ARCHITECT:



BRITEN DEN:

4. MÄRZ 1966

BAUGESUCH, ANNA SIEGER
GÖBRICHEN, NUSSBAUMERSTR. 17
ALTER BESTAND, QUERSCHNITT, MASSSTAB 1:100

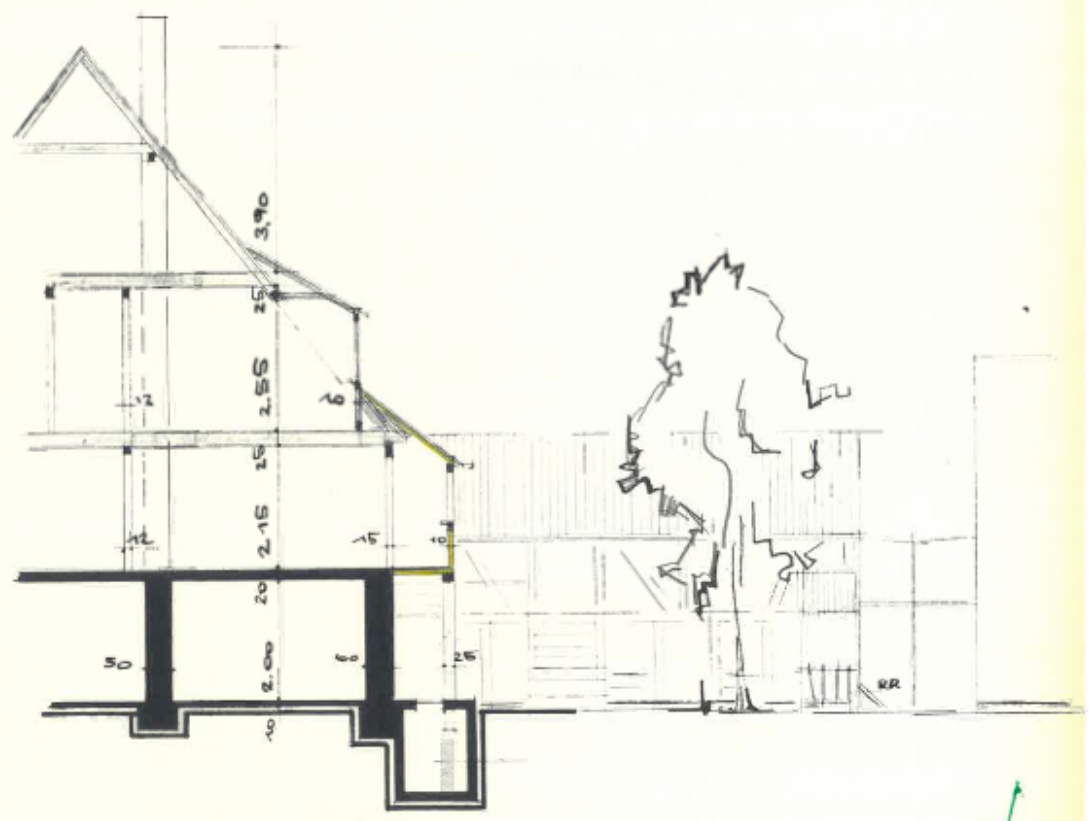

DIE BAUHERRIN: *Anna Sieger* DEN ARCHITECT: BRETEN DEN: 4. MÄRZ 1966



BALIGESLICHT, ANNA SIEGER

GÖBRICHEN, NUSSBAUMERSTR. 17

ALTER BESTAND, SEITENANSICHT, MASST. 1:100

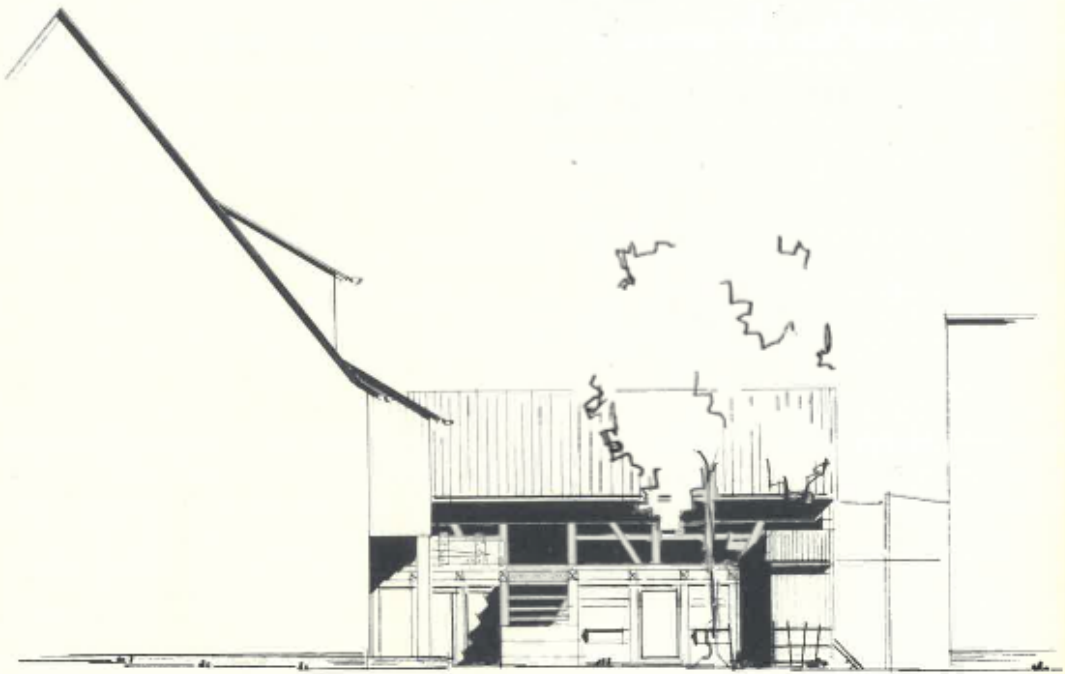

d

DIE BAUHERRIN:

Anna Sieger

DER ARCHITECT:



BREITEN DEN:

4. MÄRZ 1966

BAUGESUCHI, ANNA SIEGER
GÖBRICHEN, NUSSBAUMERSTR. 17
ALTER BESTAND, FLOPFANSICHT MASSTAB 1:100

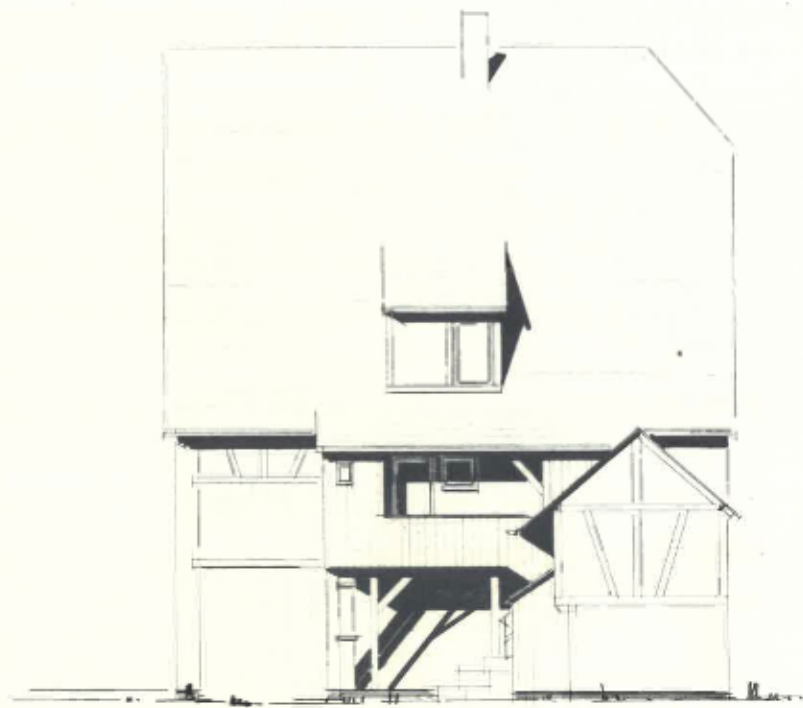

DIE BAUHERRIN:

Anna Sieger

DER ARCHITECT:



BREITEN DEN:

4. MÄRZ 1966

BALGESUCHI, ANNA SIEGER
GÖBRICHEN, NUSSBAUMERSTR. 17
GRUNDRISS KELLERGEHOSS, MASSTAB 1 : 100

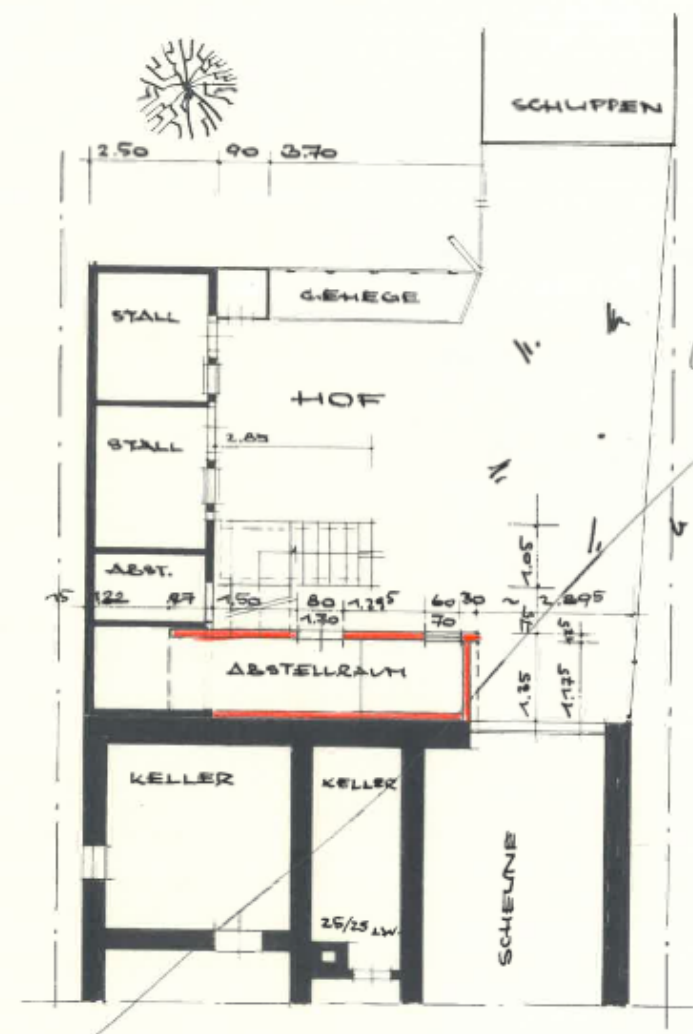

DIE BALKERRIN:

Anna Sieger

DER VERMÄGERSREPRÄSENTANT:

HANS
BREITENBACH
VERMÄGERSREPRÄSENTANT
NR. 4018
SCHWABENHOFSTR. 17
7000 ULM

BREITENBACH:

4. MÄRZ 1960

Handwritten mark