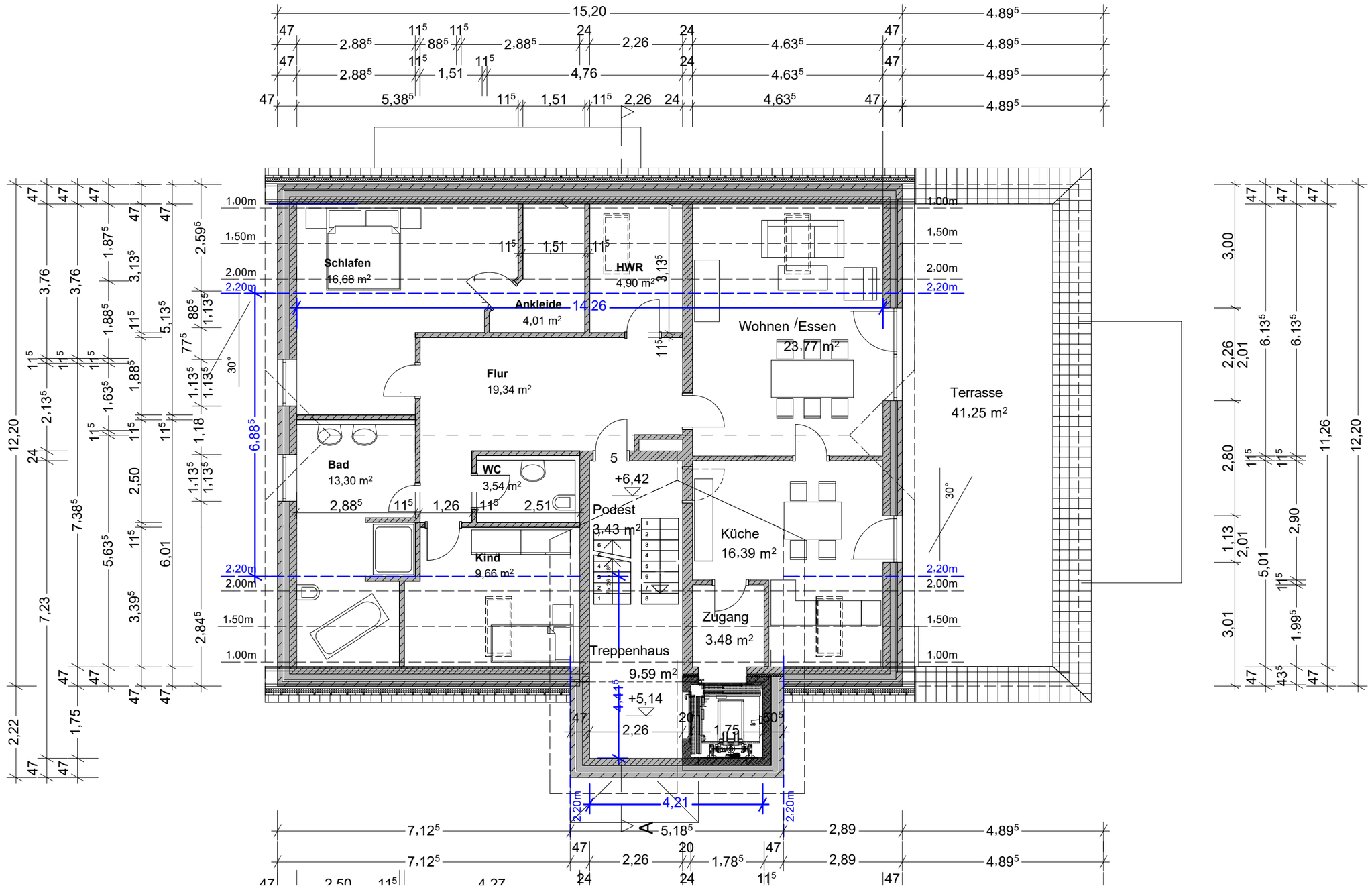

Süd-Westen **DG** **1:100**

PBA Eling GmbH
PLANUNG • BERATUNG • AUSFÜHRUNG

Große Straße 9
49808 Lingen (Ems)

Tel.: 0591/8079339
Fax: 0591/8079340

Bauvorhaben:	An- und Umbau eines Mehrfamilienhauses
Bauherr:	
Bauort:	Katharinenstraße 24, Spelle
Plandarstellung:	Grundriss DG M.1:100
Datum:	16.04.2024