

Nordseite!

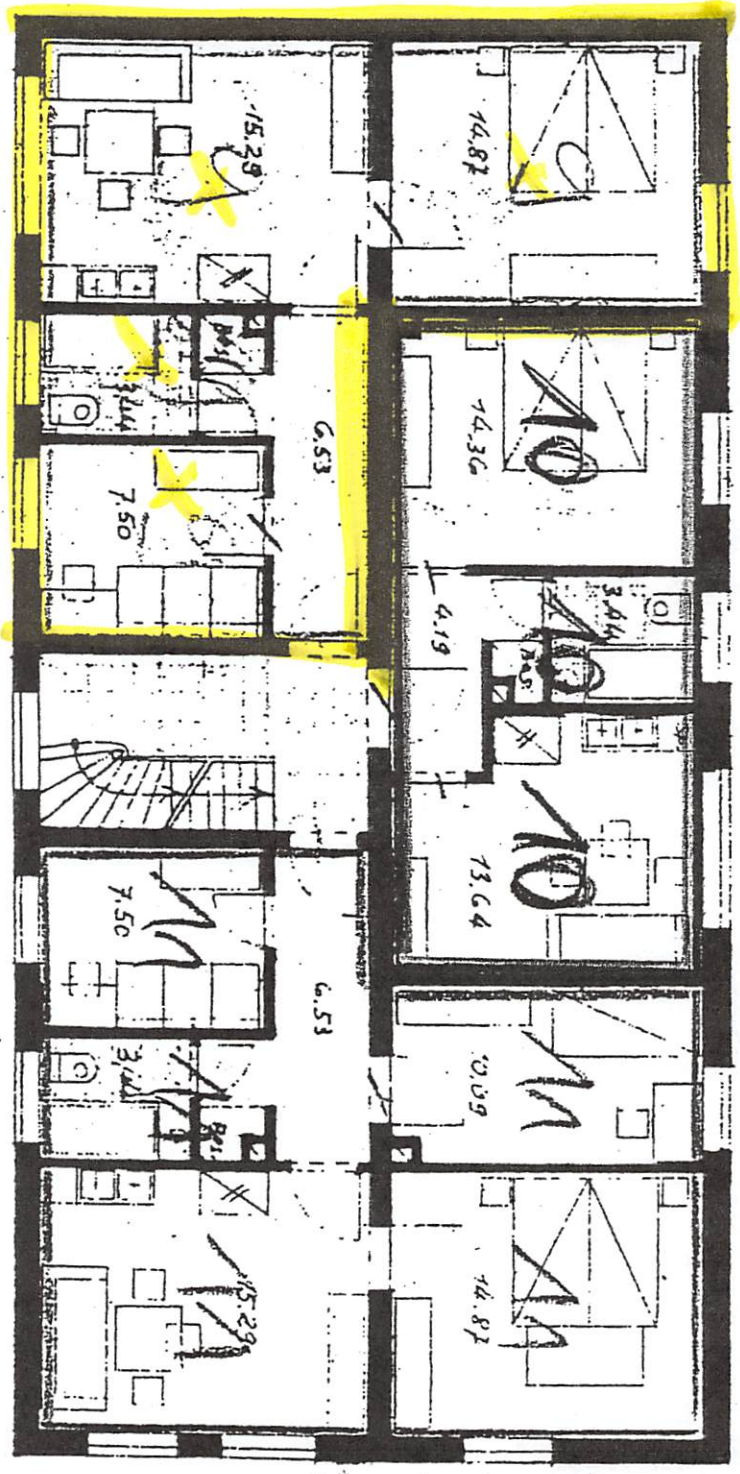

Südseite!

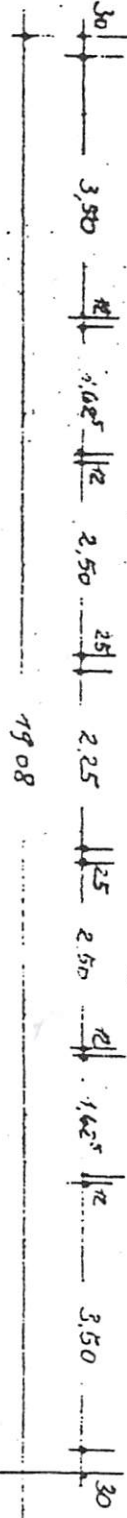

Obergeschoß

Kufsteiner Str. 75

7908



Dieser Plan bildet einen Bestandteil der Bescheinigung des Landratsamtes Rosenheim vom 23. SEP. 1900 Nr. IV/R-Bpl.
 Rosenheim, 23. SEP. 1900
 LANDRATSAMT
 1. A.
 Lepold
 ROI

W. Kallge