

A

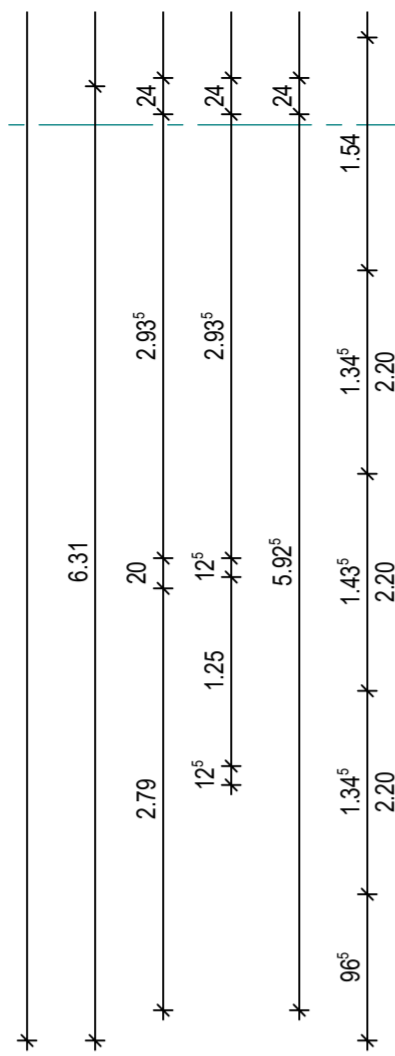

Bahnhofstraße

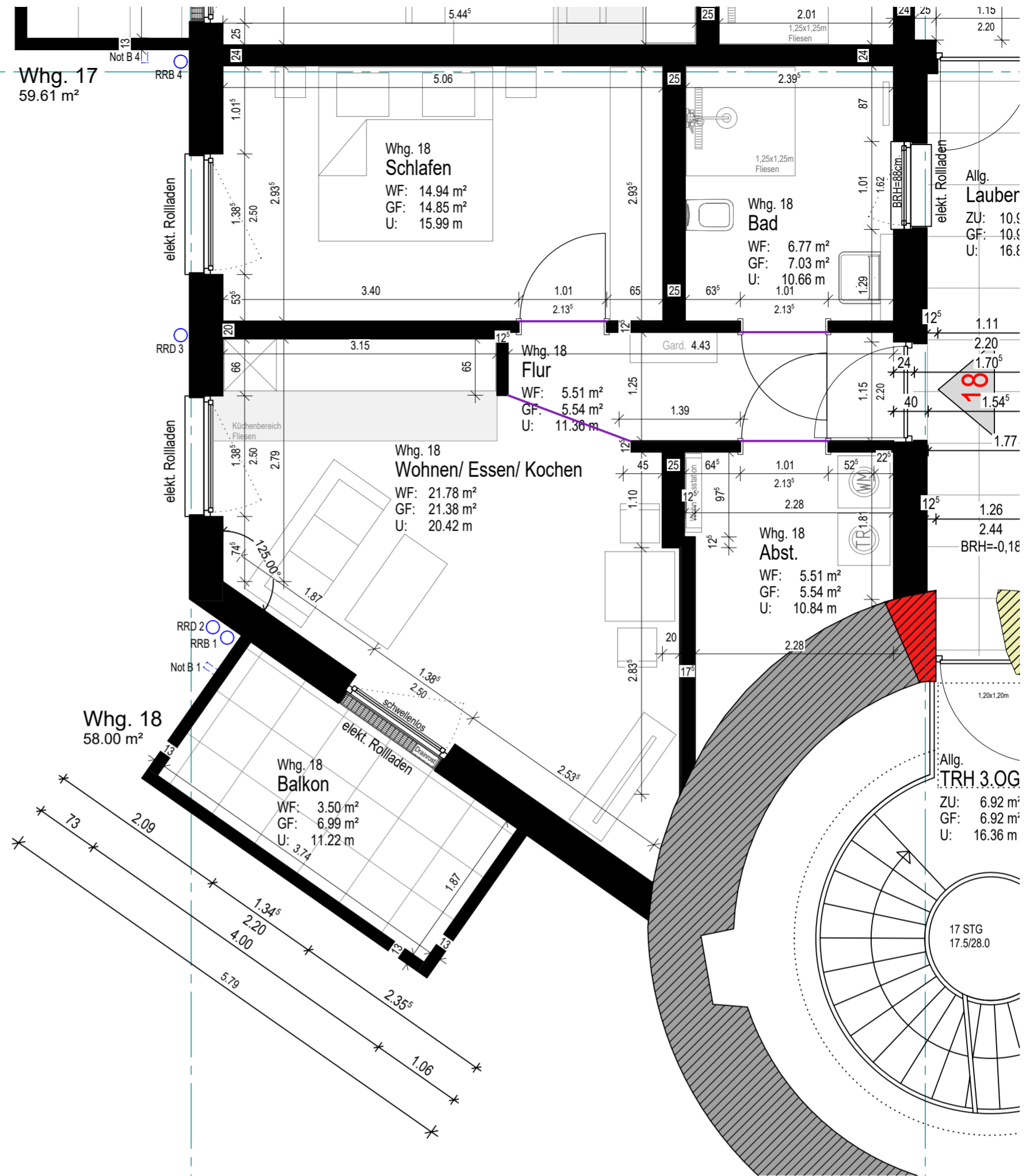

Prüfung

Wohnung 18

3. Obergeschoss



Alte Haselünner Straße 5  
49808 Lingen (Ems)  
Tel. 0591 / 800 49 - 0  
Fax 0591 / 800 49 - 49  
www.hofschroerer-projektbau.de  
E-Mail: projekte@hofschroerer.de



Wilhelmstraße 53, 49808 Lingen  
www.liedtke-architekten.de  
Tel. 0591 / 800 340 - 0  
info@liedtke-architekten.de

Wohnen am Mühlenturm

Bauherr: HoMe One Immo GmbH, HellwegForum 1, 59469 Ense-Bremen

Bauort: Bahnhofstraße 5, 59227 Ahlen

Anspruchpartner/in Liedtke/ Lindemann	Zeichner/in Lindemann	Maßstab 1:50	Datum 19.09.2023	Geändert Plotdatum 06.01.2026	Projekt Nr. 23-17	Blatt Nr. W 18_50
--	--------------------------	-----------------	---------------------	----------------------------------	----------------------	----------------------