

- ① wohnung 1
- ② wohnung 2
- ③ wohnung 3
- G gemeinschaftsbereich

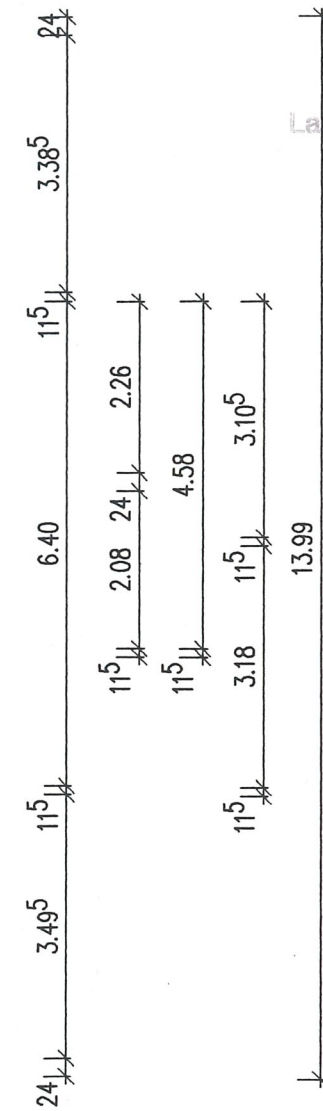
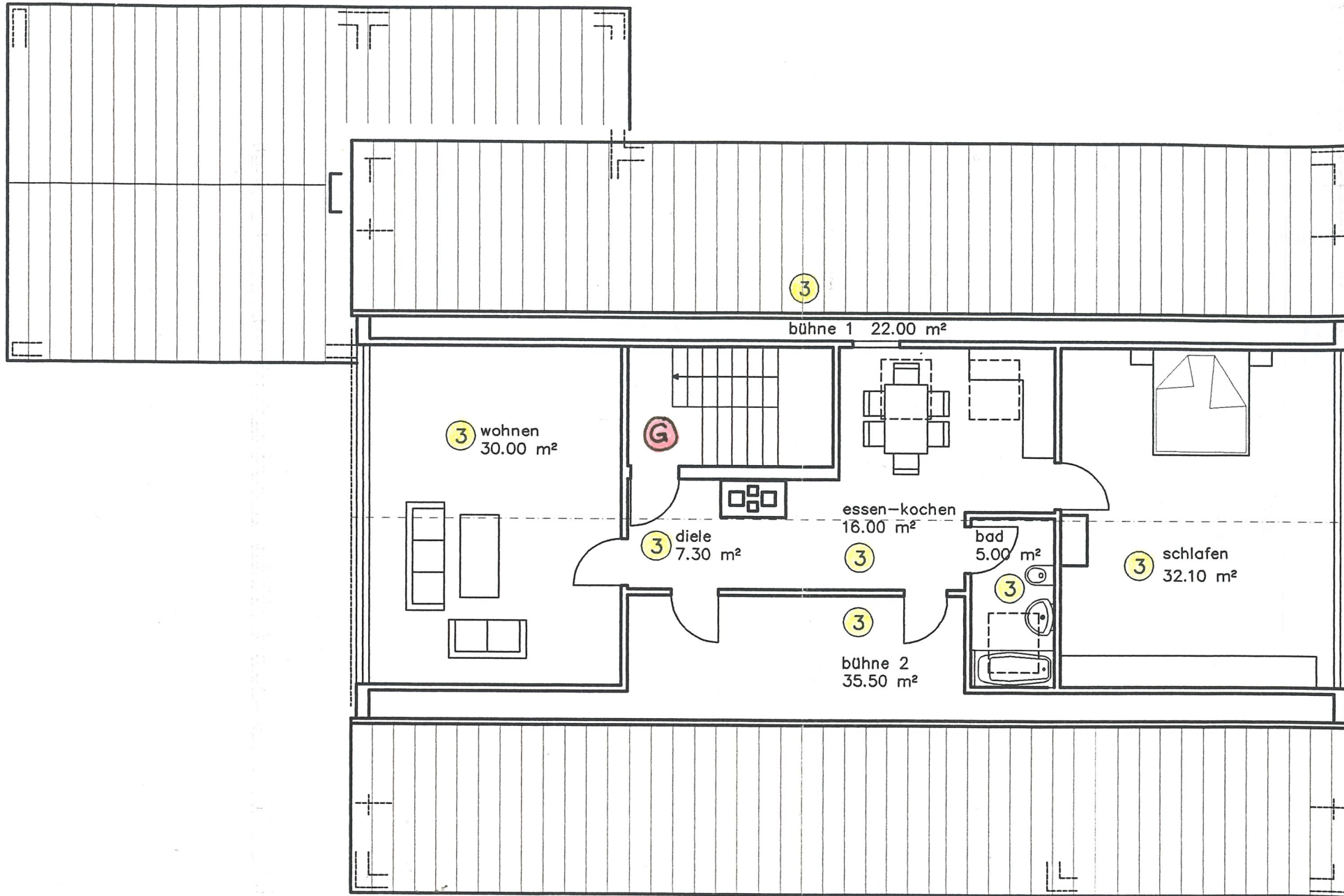

AUFTEILUNGSPLAN

nur gültig mit Bescheinigung nach § 7 des WEG

13. April 2000

Landratsamt Rottweil



AUFTEILUNG WOHNHAUS SPÄTH

Bauherr:

Uwe, Werner und
Thomas Späth
Bettenbergstr. 20
72175 Fürnsal
Telefon(07455)914320

Architekten:

Glück + Partner
freie Architekten BDA
Wagnerplatz 8
72175 Dornhan
Telefon(07455)8011 Fax 8065

CAD-Name: 32a00ad2	Datum: 30.03.2000	Bearbeiter: VM	Masstab: 1:100
Projekt-Nr.:	Bezeichnung:		Blatt-Nr.: