

VERTRIEBSZEICHNUNG

Wohngebiet "Nördlicher - Wolfswinkel"
 Wolfswinkel, 15859 Storkow/ Mark

Haustyp "Seeidyll", Doppelhaushälfte 16, 19, 21, 23

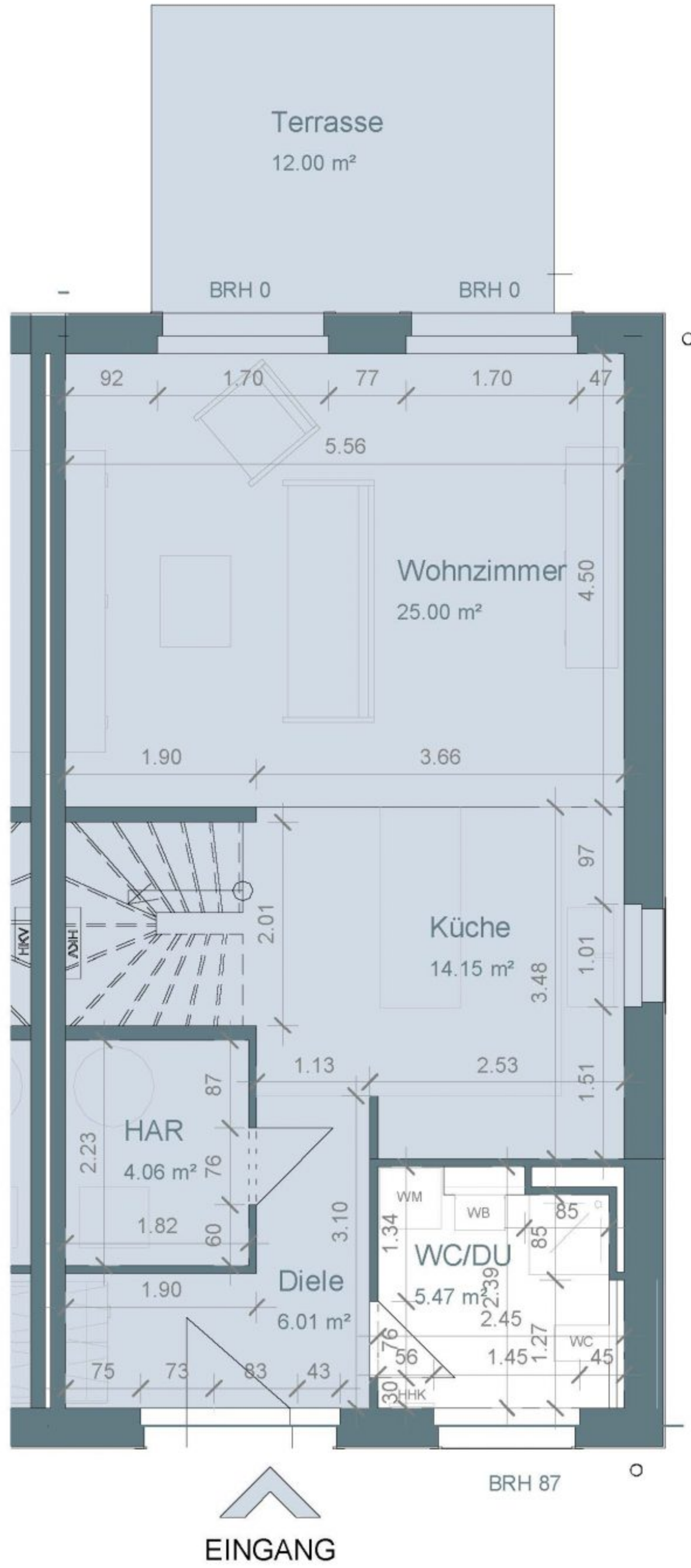

ERDGESCHOSS

ETAGE	RAUM- BEZEICHNUNG	FLÄCHE [m²]	FLÄCHEN- ANSATZ [%]	WOHN- FLÄCHE [m²]
Wohnfläche nach WoFIV				
EG	TERRASSE (50%)	12,00	50	6,00
EG	WOHNZIMMER	25,00	100	25,00
EG	KÜCHE	14,15	100	14,15
EG	WC/DU	5,47	100	5,47
EG	DIELE	6,01	100	6,01
OG	SCHLAFZIMMER	16,37	100	16,37
OG	BAD	8,62	100	8,62
OG	FLUR	4,11	100	4,11
OG	ZIMMER 1	11,03	100	11,03
OG	ZIMMER 2	12,06	100	12,06
Nutz- u. Funktionsfläche nach DIN 277				
EG	HAR (in WoFI eingerechnet)	5,87	100,00	4,06
SUMME				112,88



Legende

- WM Waschmaschinen
- HKV Heizkreisverteiler
- BRH Brüstungshöhe
- BET Bodeneinschubtreppe
- DHH Doppelhaushälfte
- DH Doppelhaus
- HKK Handtuchheizkörper
- WB Waschbecken
- WC Toilette



"BV Wohngebiet nördlicher Wolfswinkel"

VP - Grundriss Erdgeschoss Doppelhaushälfte rechts

M 1:100

DATUM:
21.05.2024

PROJ-NR:
003 / 052023

PLAN-NR:
001.1

0,210 x 0,297 = 0,06 m²

DIESE ZEICHNUNG IST UNSER GEISTIGES EIGENTUM UND UNTERLIEGT DEM URHEBERRECHT. EINE VERVIELFÄLTIGUNG, AUSHÄNDIGUNG AN DRITTE PERSONEN ODER ÜBERLASSUNG AN KONKURRENZFIRMEN IST UNTERSAGT.

VERTRIEBSZEICHNUNG

Wohngebiet "Nördlicher - Wolfswinkel"

Wolfswinkel, 15859 Storkow/ Mark

Haustyp "Seeidyll", Doppelhaushälfte 16, 19, 21, 23

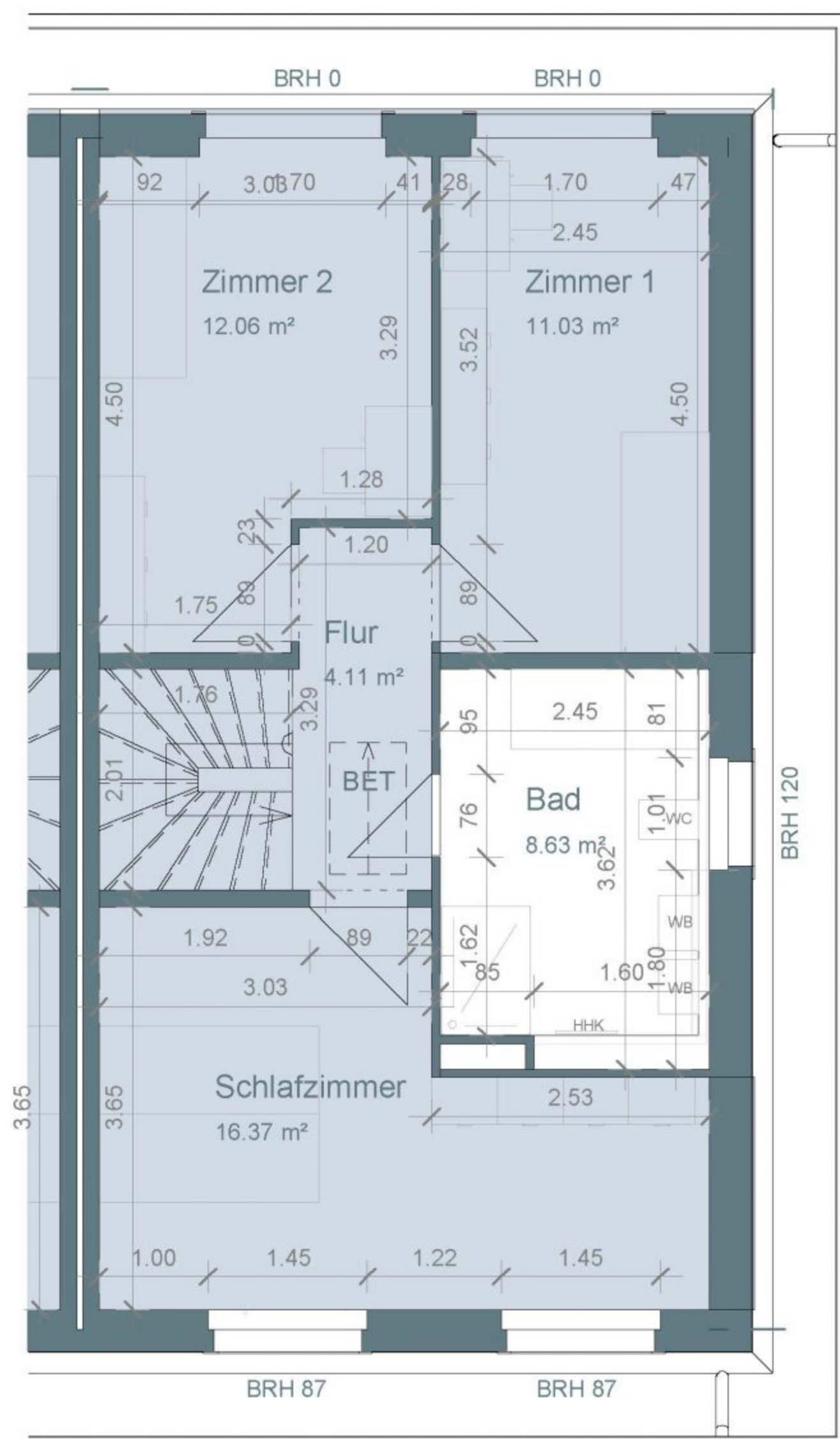

ETAGE	RAUM- BEZEICHNUNG	FLÄCHE [m²]	FLÄCHEN- ANSATZ [%]	WOHN- FLÄCHE [m²]
Wohnfläche nach WoFIV				
EG	TERRASSE (50%)	12,00	50	6,00
EG	WOHNZIMMER	25,00	100	25,00
EG	KÜCHE	14,15	100	14,15
EG	WC/DU	5,47	100	5,47
EG	DIELE	6,01	100	6,01
OG	SCHLAFZIMMER	16,37	100	16,37
OG	BAD	8,62	100	8,62
OG	FLUR	4,11	100	4,11
OG	ZIMMER 1	11,03	100	11,03
OG	ZIMMER 2	12,06	100	12,06
Nutz- u. Funktionsfläche nach DIN 277				
EG	HAR (in WoFl eingerechnet)	5,87	100,00	4,06
SUMME				112,88

OBERGESCHOSS



Legende

WM	Waschmaschinen
HKV	Heizkreisverteiler
BRH	Brüstungshöhe
BET	Bodeneinschubtreppe
DHH	Doppelhaushälfte
DH	Doppelhaus
HKK	Handtuchheizkörper
WB	Waschbecken
WC	Toilette



"BV Wohngebiet nördlicher Wolfswinkel"

Doppelhaus - Seeidyll - Walmdach

VP - Grundriss Obergeschoss Doppelhaushälfte rechts

M 1:100

DATUM:
21.05.2024

PROJ-NR:
003 / 052023

PLAN-NR:
002.1

0,210 x 0,297 = 0,06 m²

DIESE ZEICHNUNG IST UNSER GEISTIGES EIGENTUM UND UNTERLIEGT DEM URHEBERRECHT. EINE VERVIELFÄLTIGUNG, AUSHÄNDIGUNG AN DRITTE PERSONEN ODER ÜBERLASSUNG AN KONKURRENZFIRMEN IST UNTERSAGT.