

## Grundriss

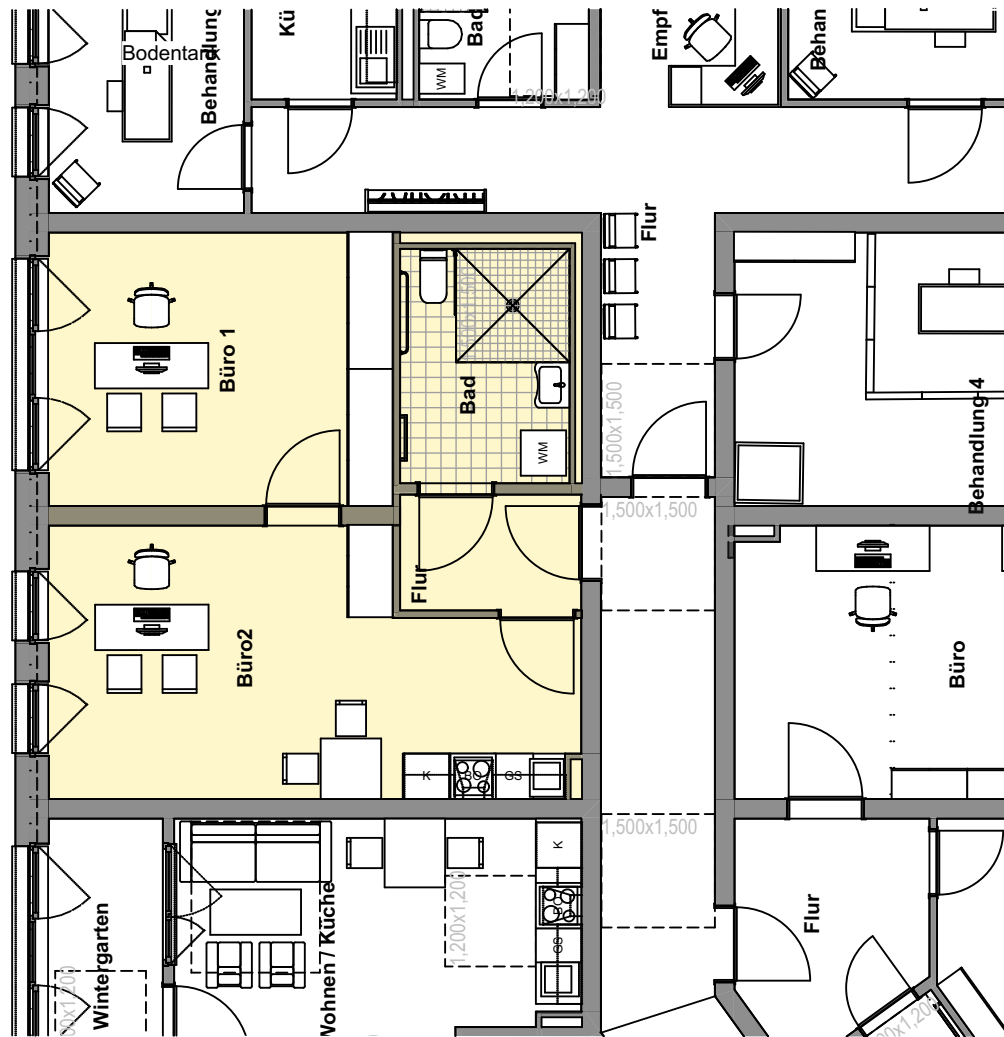

## Flächenermittlung

	Raumname	Nettofläche	Abzüge in %	Wohnfläche nach DIN
<b>Haus B Gewerbe 1.05</b>				
	Flur	3,67	0	3,67
	Bad	6,94	0	6,94
	Büro2	22,63	0	22,63
	Büro 1	16,95	0	16,95
<b>4</b>				<b>50,19</b>

## Perspektive Bad



ARCHITEKT Planstudio Dresden GmbH

SWG Rosenstraße 7  
01445 Radebeul

ART DES VORHABENS 2006 II Neubebauung GLASINVEST BA2, Neubau Wohn- und

Geschäftshaus mit Tiefgarage, Meißner Straße 80-84 Radebeul

07.07.22

1:100

PLANINHALT AP\_B.G1.05\_Gewerbe 5