

Bauherr: R.M. Immobilien GmbH, Im Schloss 1,
04821 Brandis

Bauvorhaben: Bahnhofstr. 144/145/145a, 39448
Börde-Hakel OT Hakeborn

Entwurf: ingenieurbüromorgenstern
Raschwitzter Straße 15 b | 04279 Leipzig

Datum: 06.03.20

Plan- Nr.: 001

Format: A4

Bestandsplan

Bezeichnung: Kellergeschoss

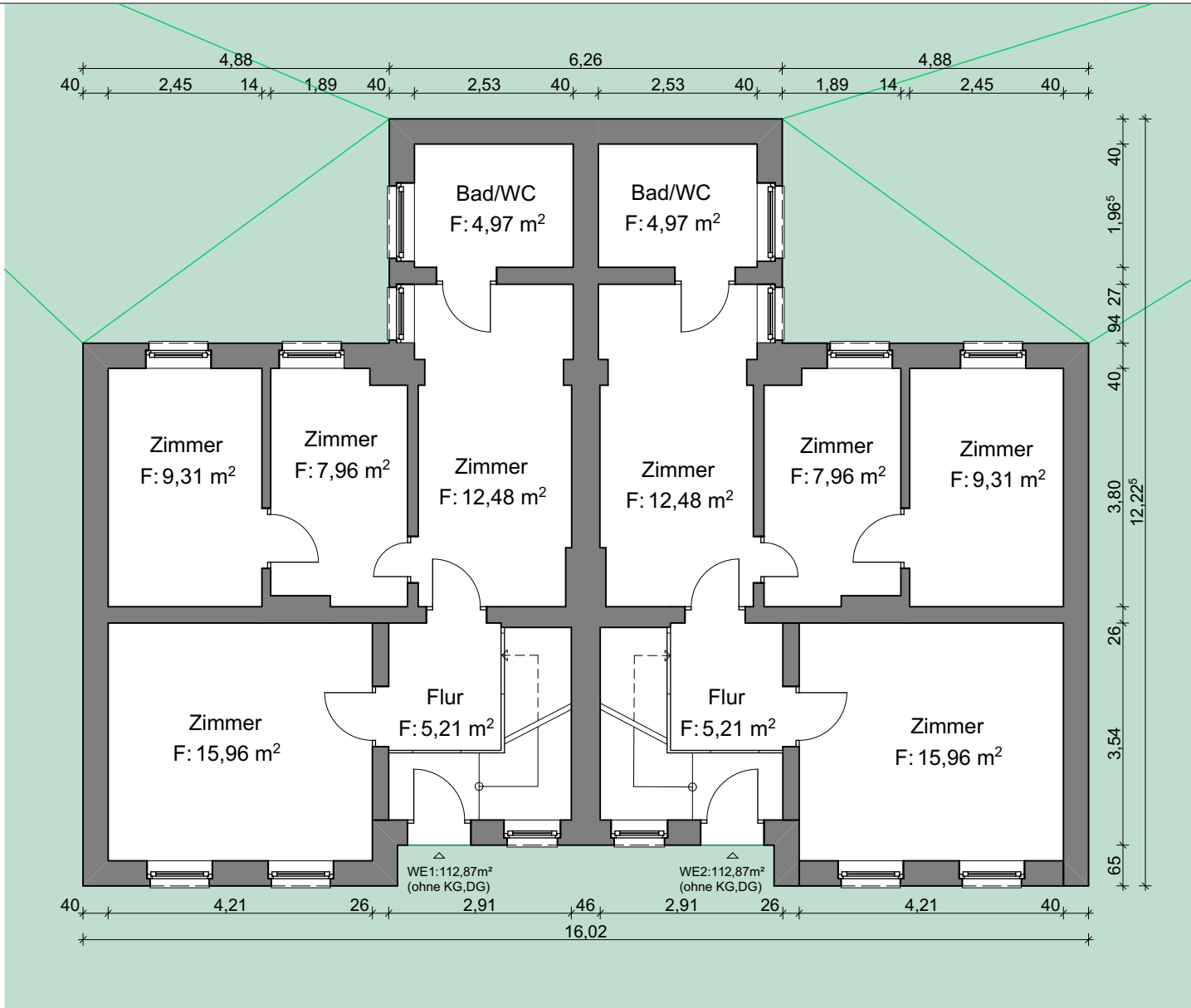

Bauherr: R.M. Immobilien GmbH, Im Schloss 1,
04821 Brandis

Bauvorhaben: Bahnhofstr. 144/145/145a, 39448
Börde-Hakel OT Hakeborn

Entwurf: ingenieurbüro **morgenstern**
Raschwitzer Straße 15 b | 04279 Leipzig

Datum: 06.03.20

Plan- Nr.: 002

Format: A4

Bestandsplan

Bezeichnung: Erdgeschoss

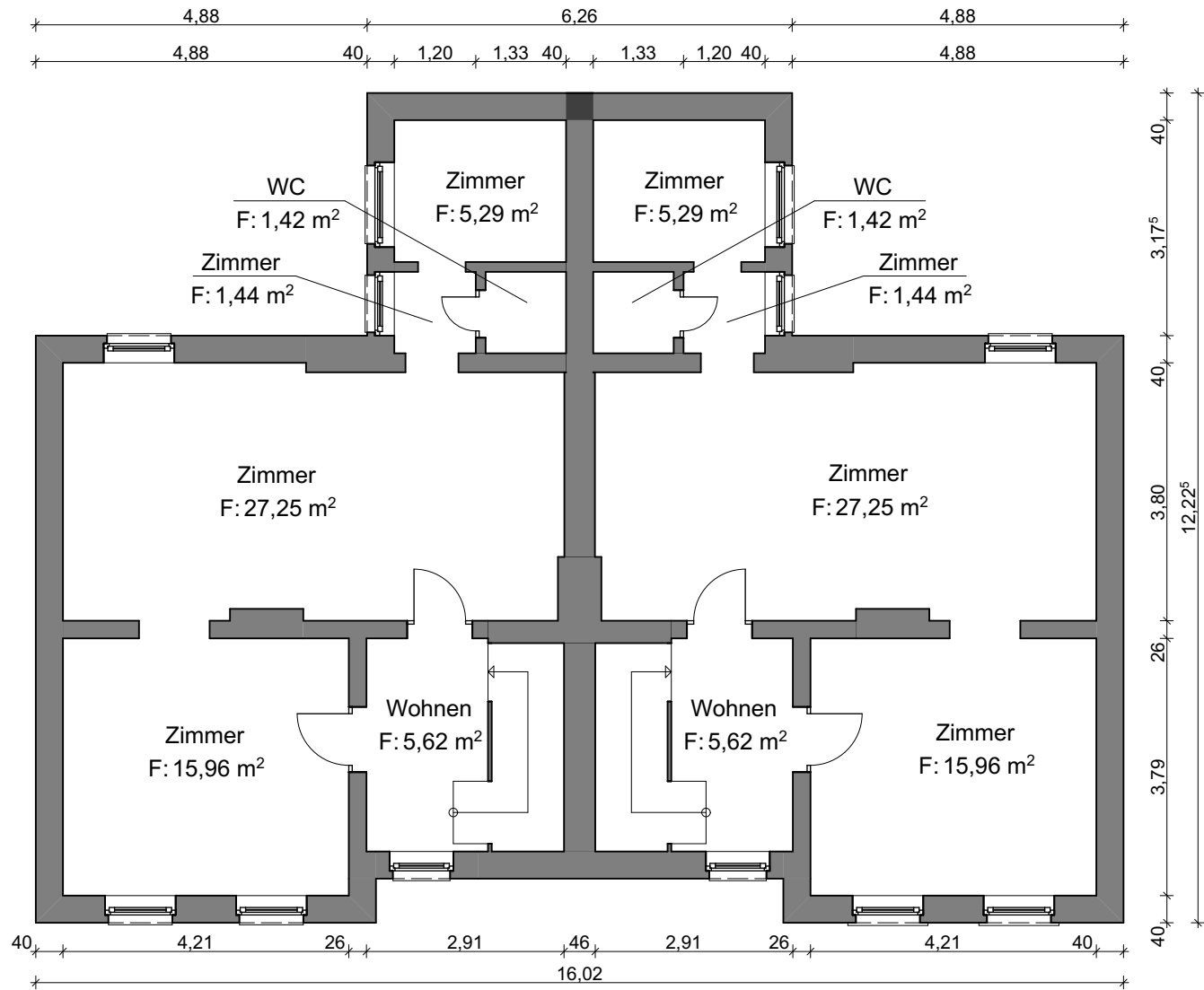

Bauherr: R.M. Immobilien GmbH, Im Schloss 1,
04821 Brandis

Bauvorhaben: Bahnhofstr. 144/145/145a, 39448
Börde-Hakel OT Hakeborn

Entwurf: ingenieurbüromorgenstern
Raschwitzer Straße 15 b | 04279 Leipzig

Datum: 06.03.20

Plan- Nr.: 003

Format: A4

Bestandsplan

Bezeichnung: Obergeschoss

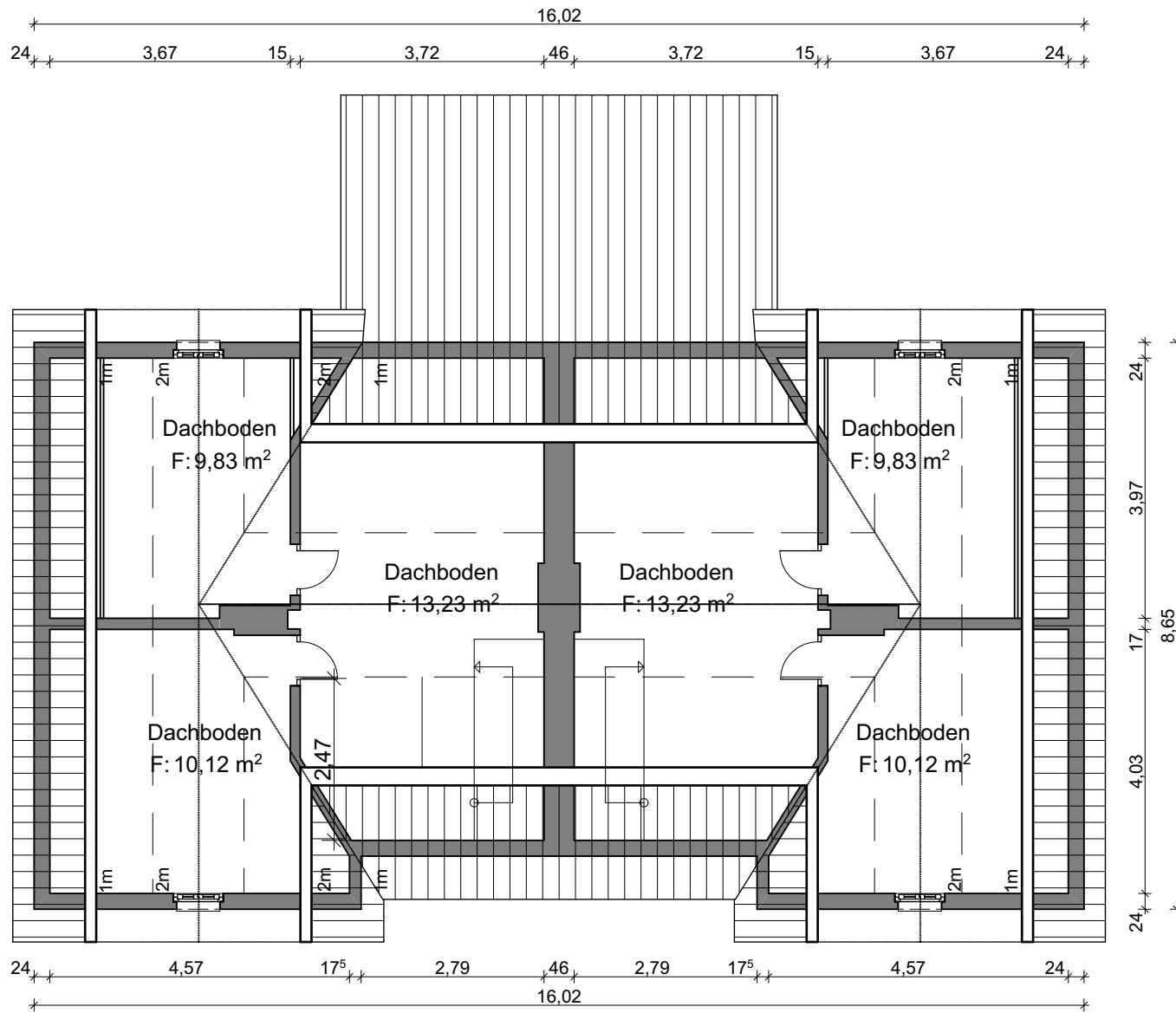

Bauherr: R.M. Immobilien GmbH, Im Schloss 1,
04821 Brandis

Bauvorhaben: Bahnhofstr. 144/145/145a, 39448
Börde-Hakel OT Hakeborn

Entwurf: ingenieurbüromorgenstern
Raschwitzer Straße 15 b | 04279 Leipzig

Datum: 06.03.20

Plan- Nr.: 004

Format: A4

Bestandsplan

Bezeichnung: Dachgeschoss