

nordansicht

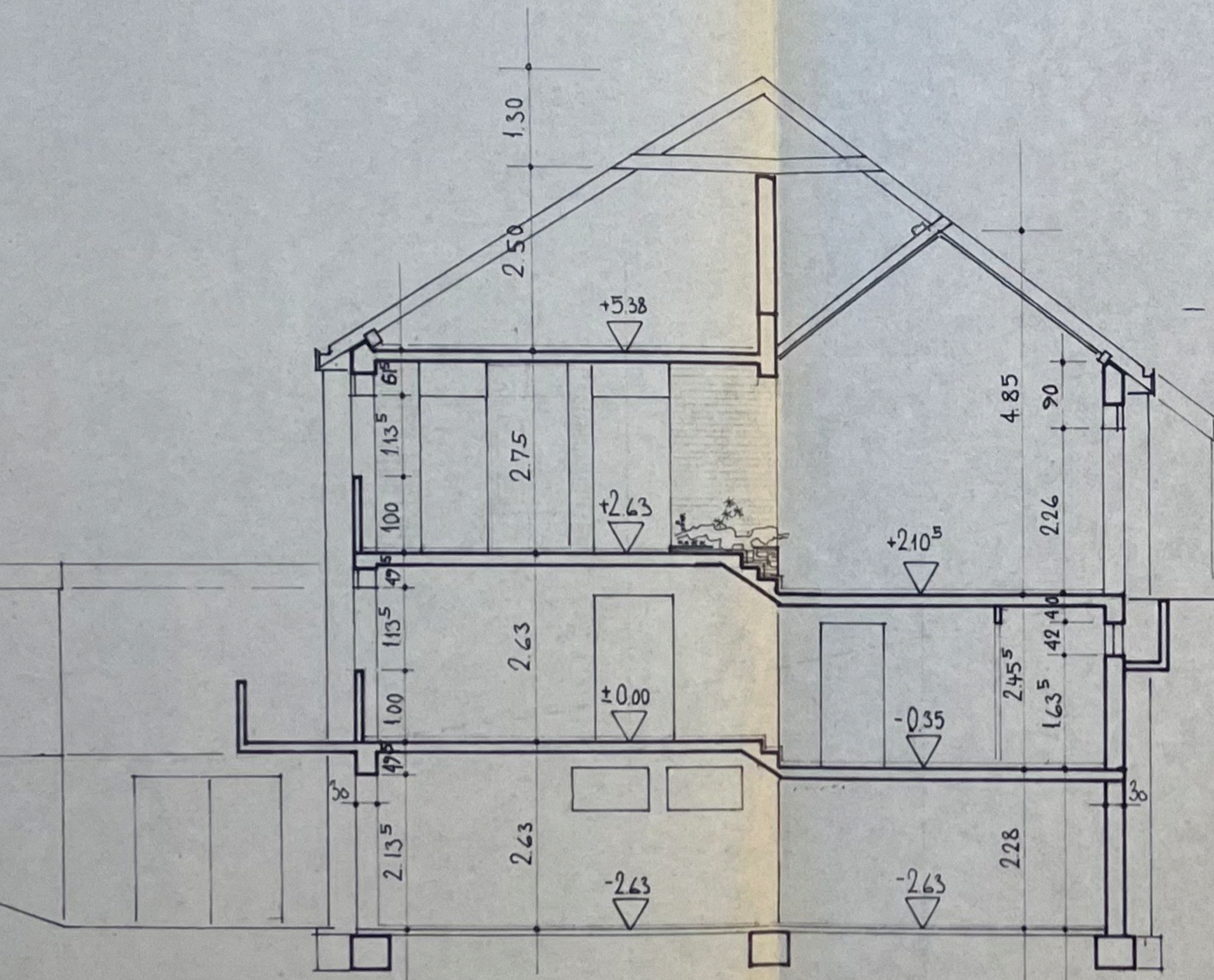

schnitt a - a

garage

- |              |  |
|--------------|--|
| dachaufbau   | 3 lagen pappe<br>dachschalung<br>gefällekeile<br>holzbalkendecke<br>isolierung zwischen holzbalken<br>untersicht 2,5cm heraklith |
| kellerdecke: | ortbeton massivdecke   |
| mauerwerk:   | ksv 1/8 / 150 / II   |
| fundamente:  | stampfbeton B 120  |

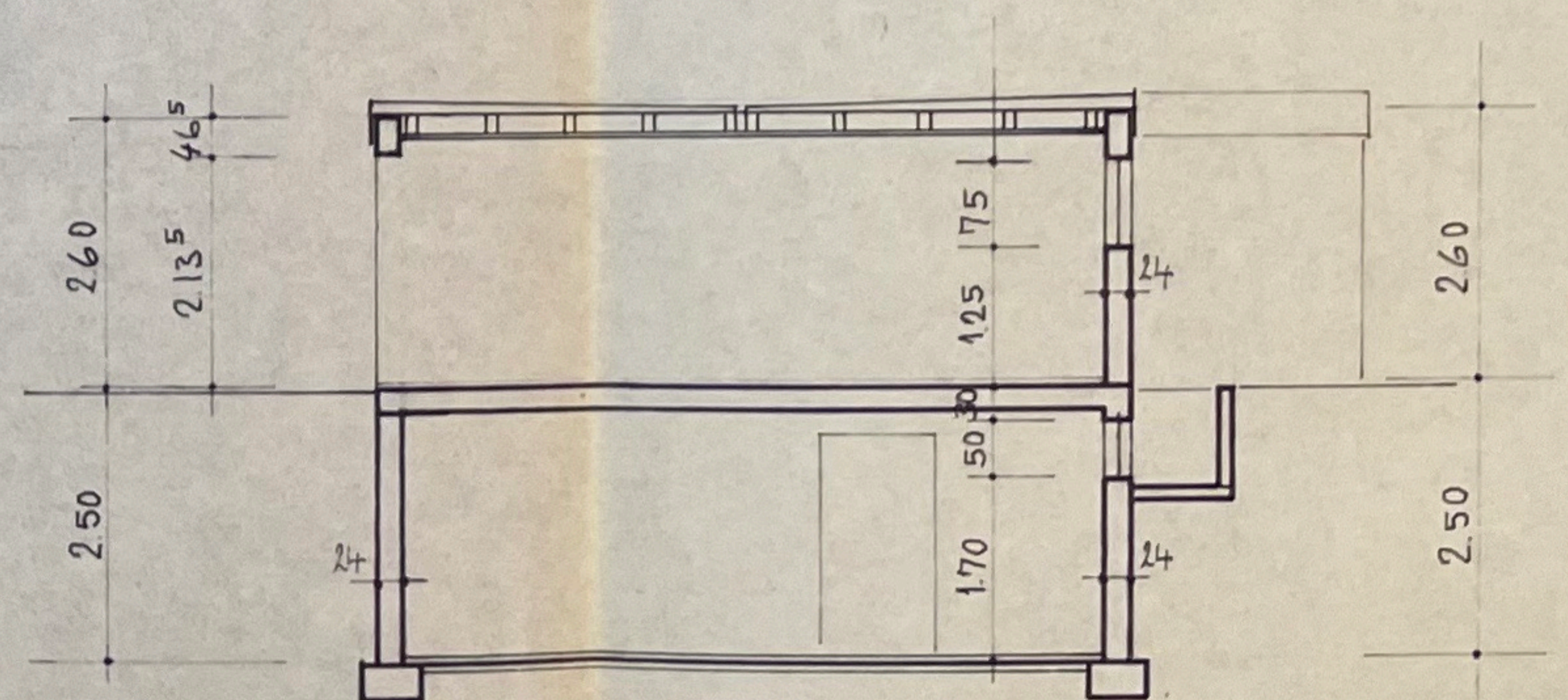

schnitt c - c (garage)

dachdeckung frankfurter pfanne  
 dachstuhl kehlbalkendachstuhl  
 geschosdecken: ortbeton-massivdecke  
 umfassungsmauerwerk: kg ksv 1,8/150/II  
 eg+og hlz 1,4/150/II  
 mittelmauerwerk: ksv 1,8/150/II  
 trennwände ytong, bimsdielen  
 fundamente stampfbeton B 120

tragende bauteile nach stat. berechnung

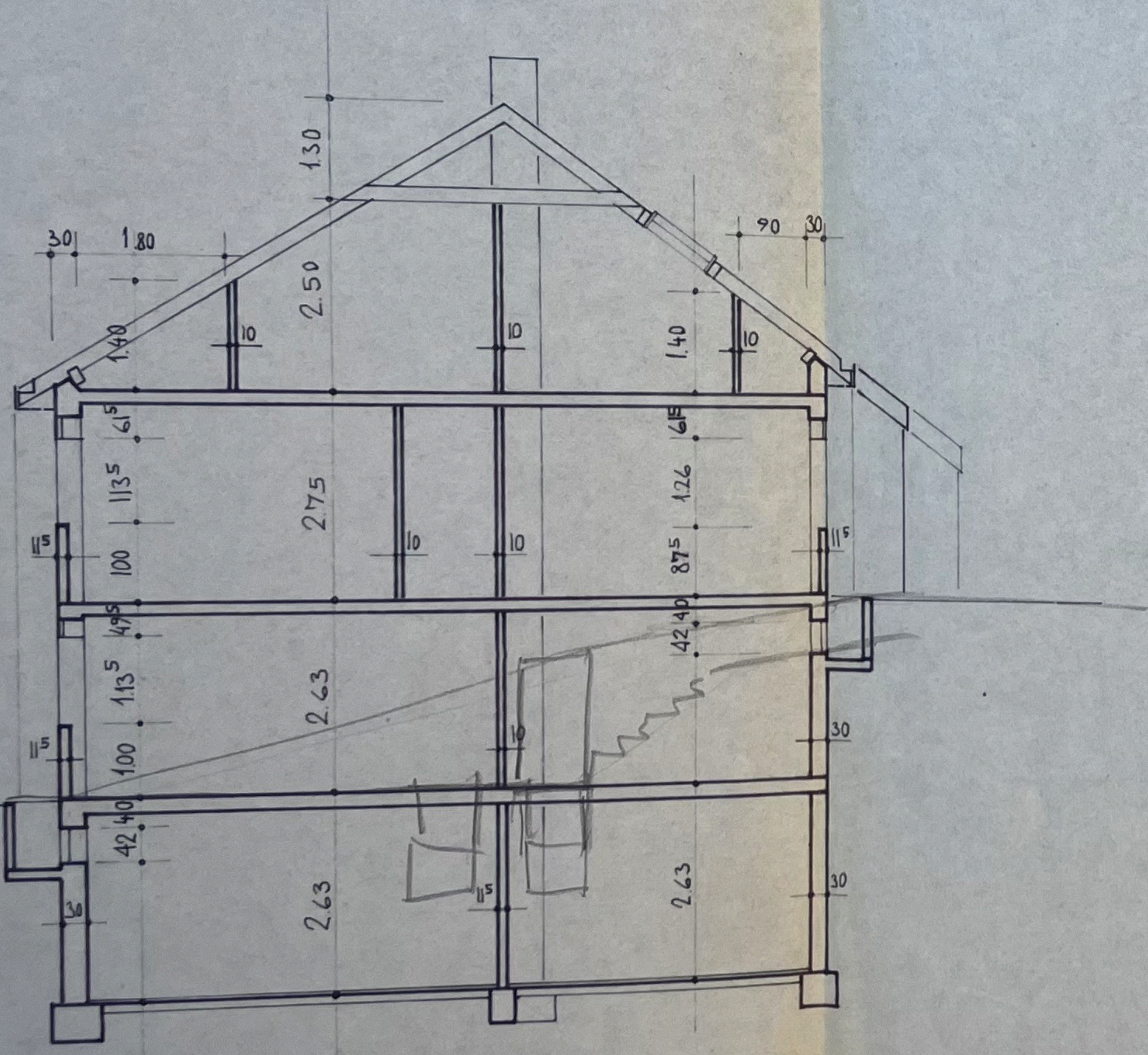

schnitt b - b

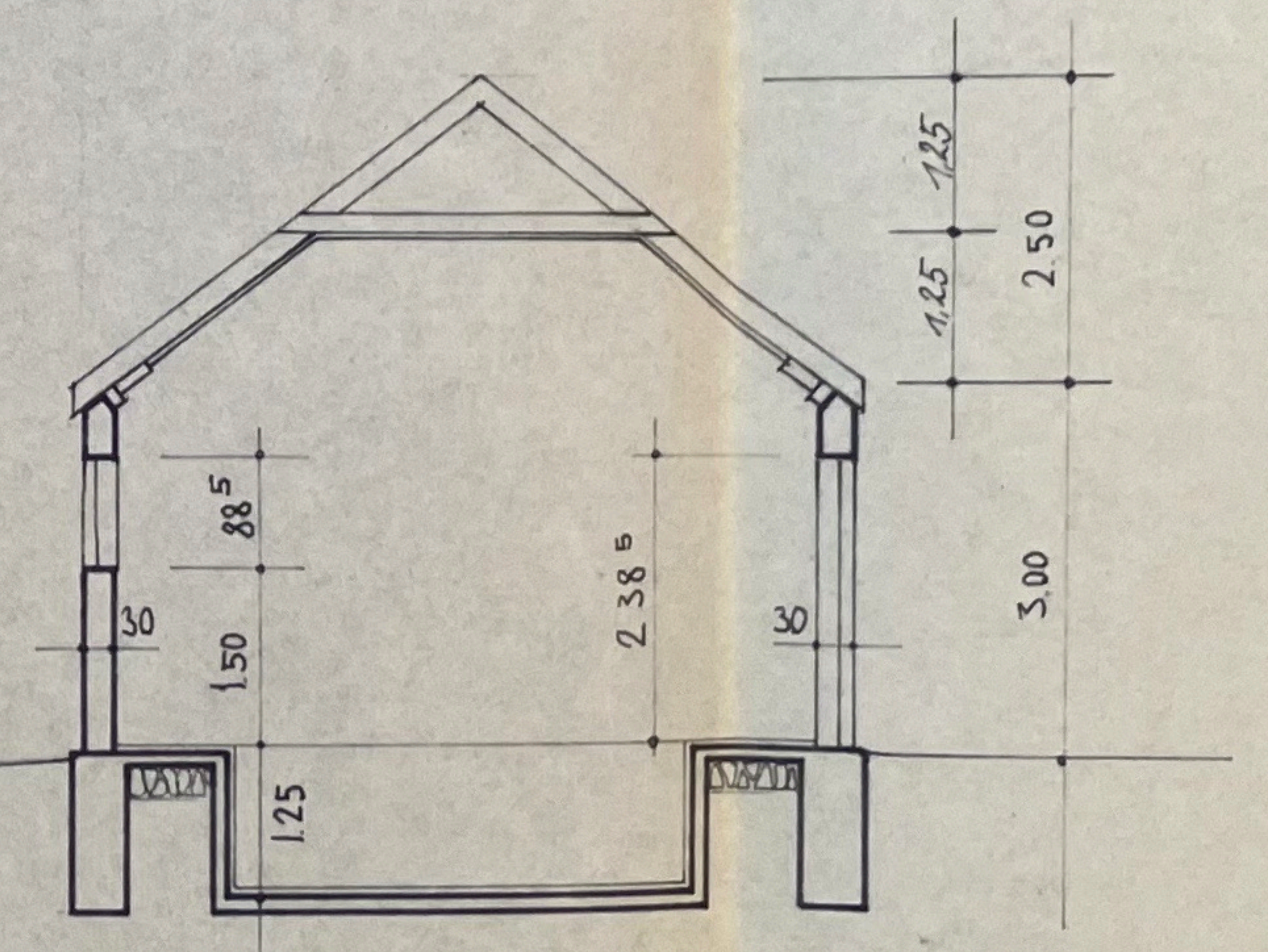

schnitt d - d

schwimmhalle

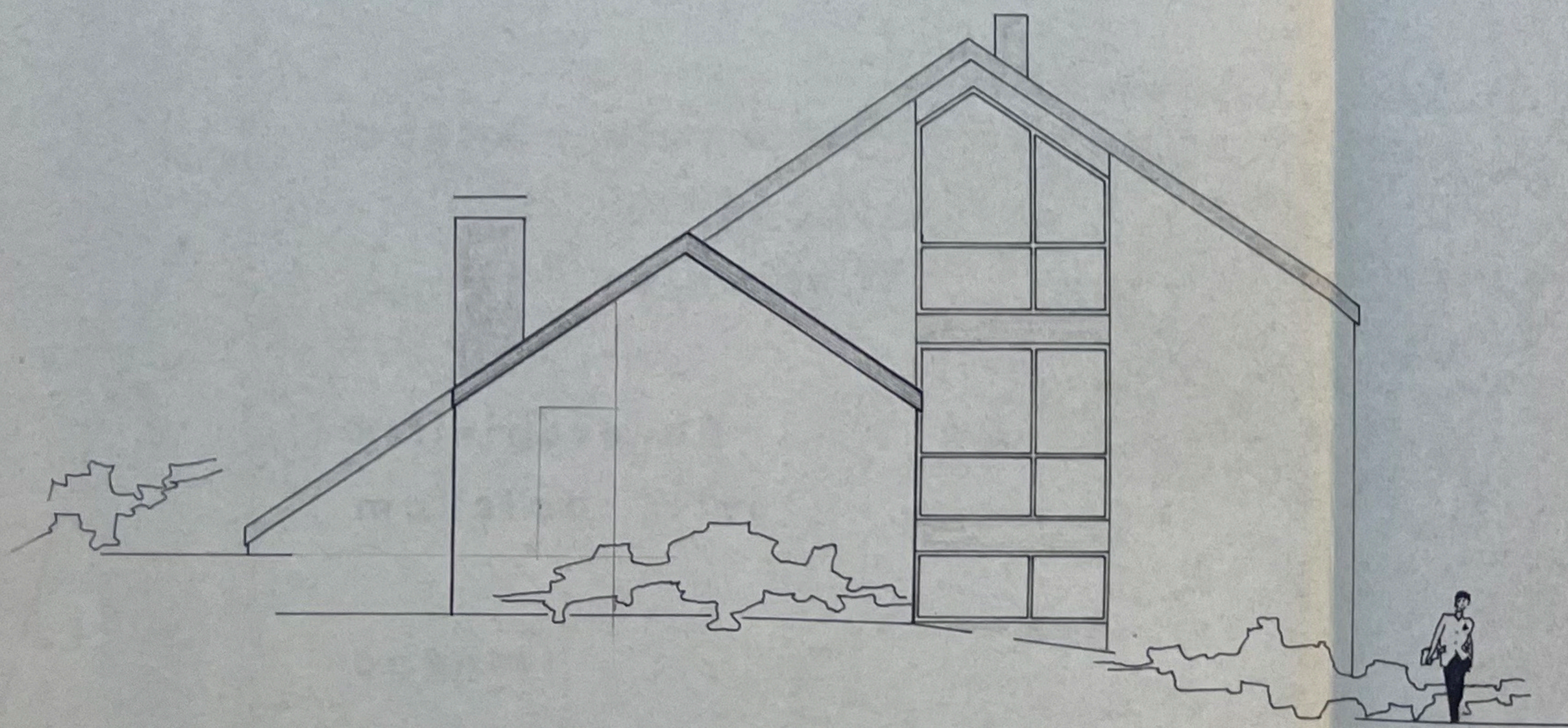

ost - ansicht

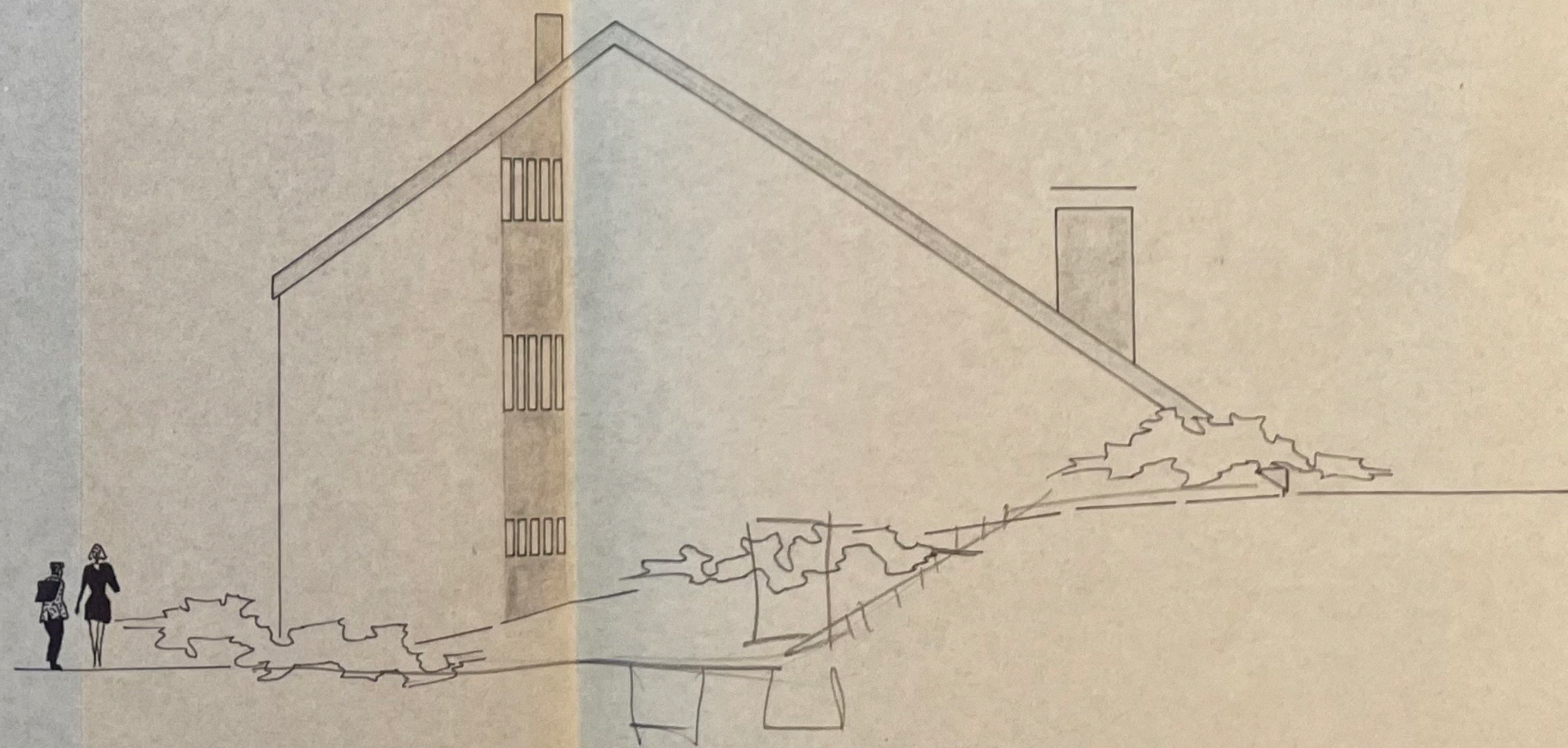

west - ansicht

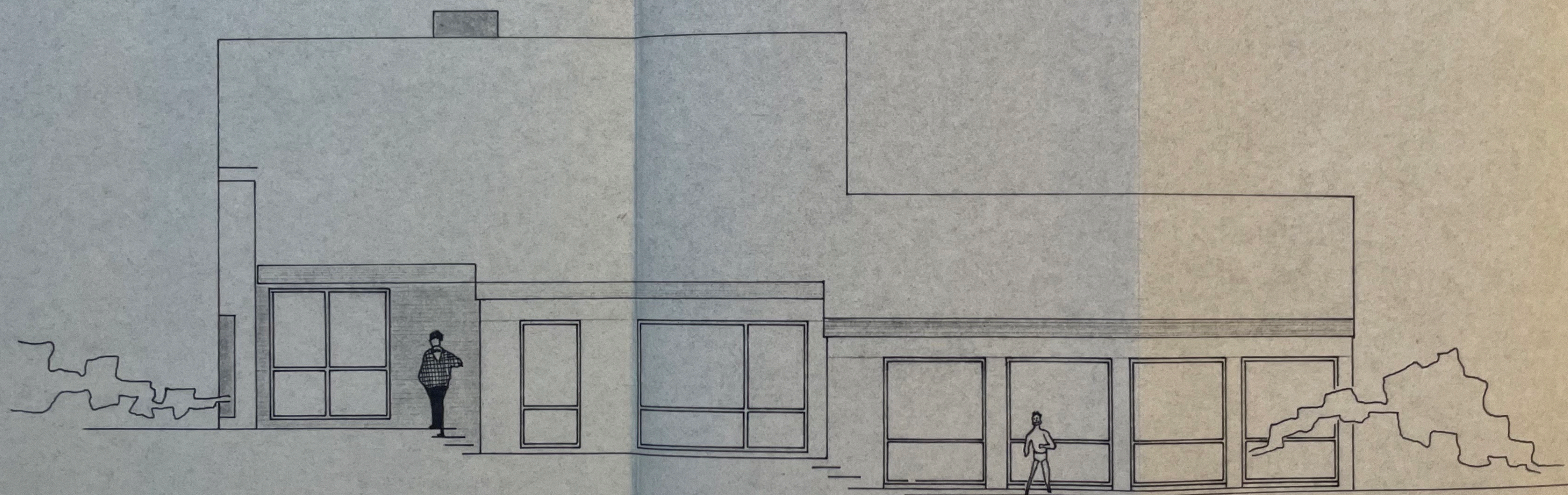

s ü d a n s i c h t