

NORDEN

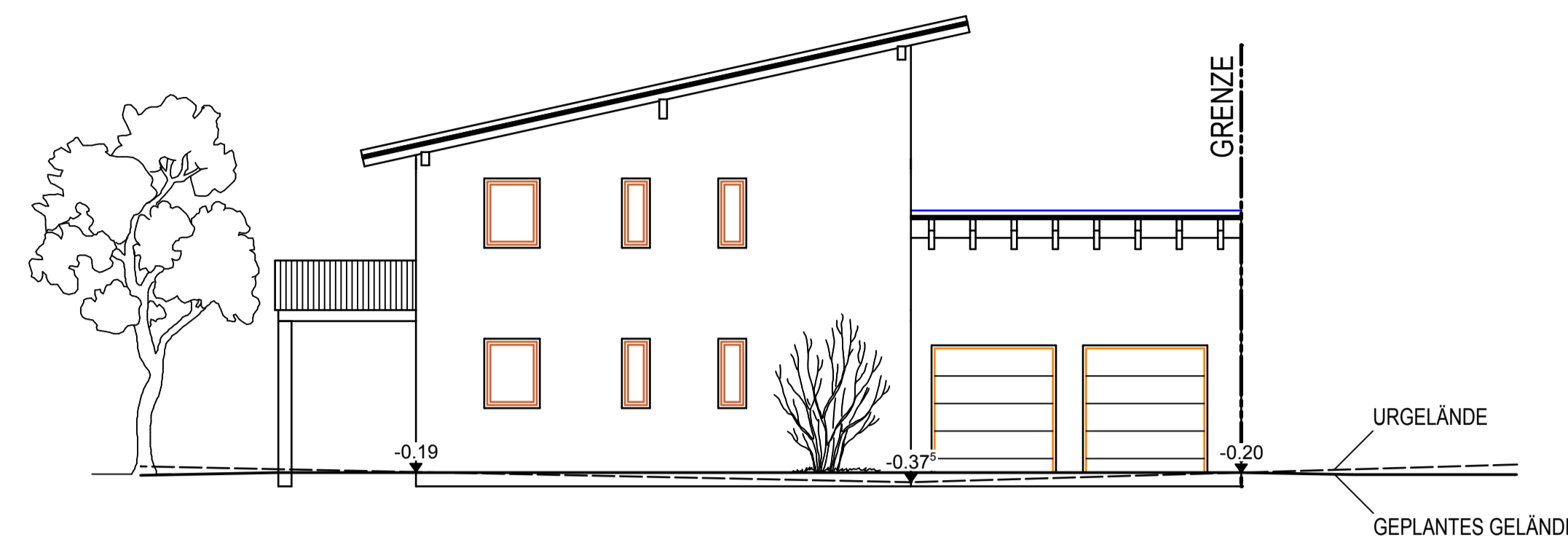

OSTEN



SÜDEN

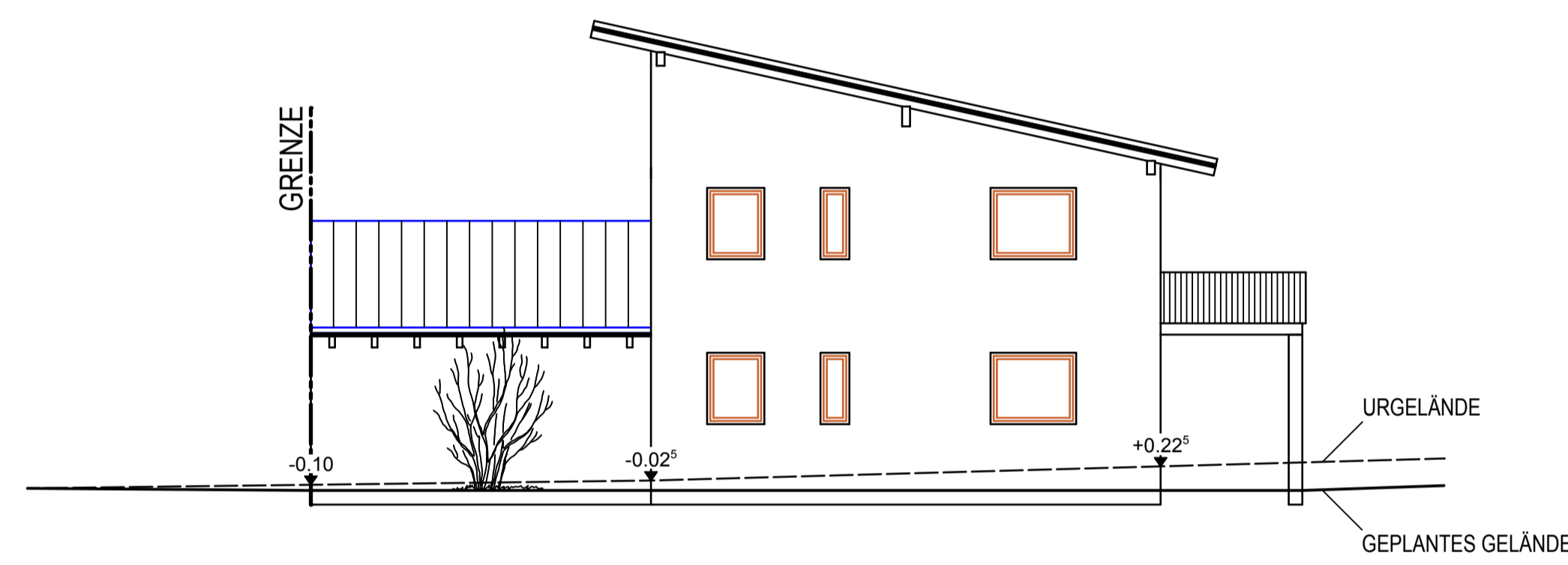

WESTEN

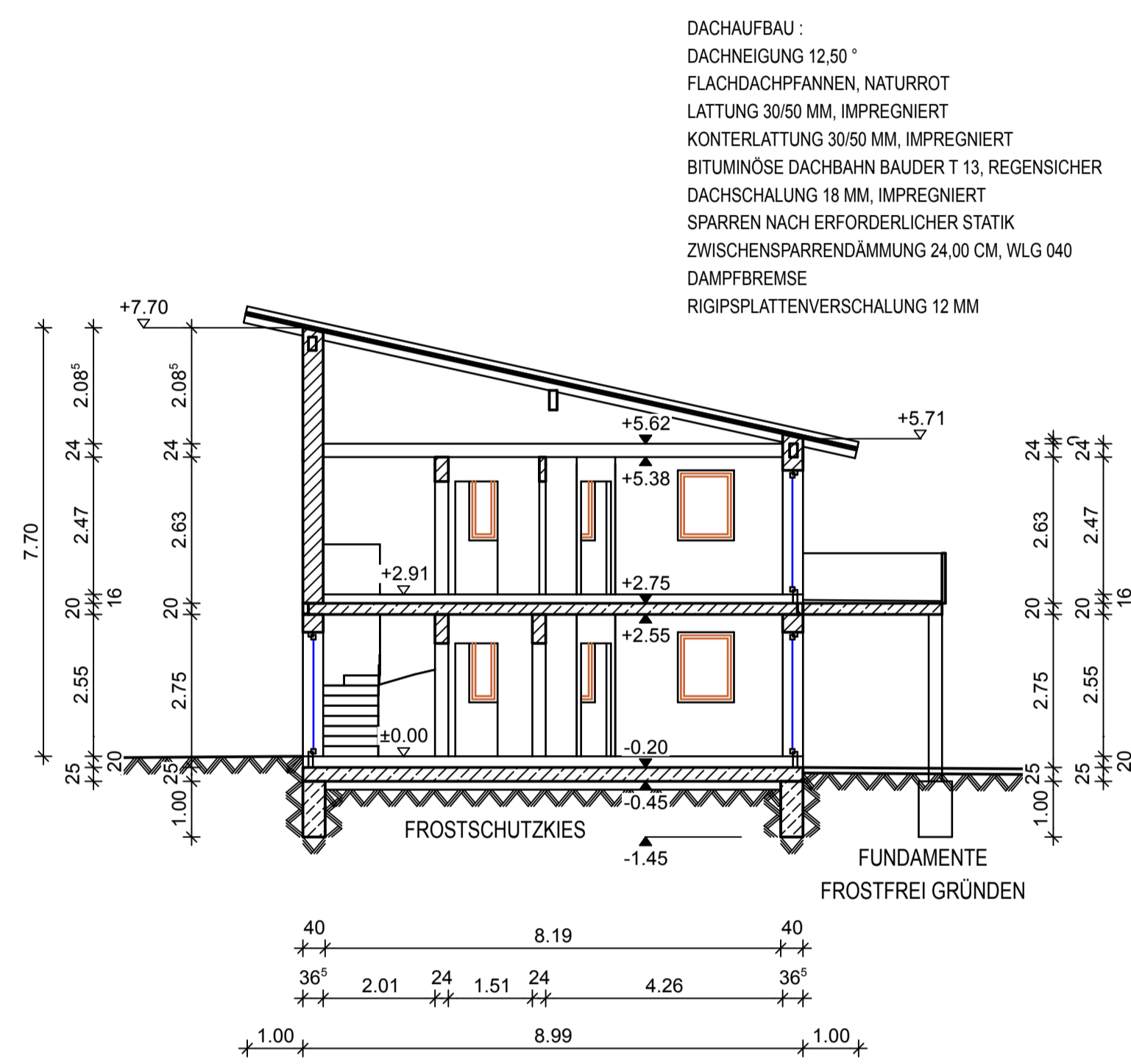

SCHNITT A - A

DACHHAUFBAU:
 DACHNEIGUNG 12,50°
 FLACHDACHPFANNEN, NATURROT
 LATTLUNG 30/50 MM, IMPREGNIERT
 KONTERLATTLUNG 30/50 MM, IMPREGNIERT
 BITUMINÖSE DACHBAHN BAUDER T 13, REGENSICHER
 DACHSCHÜLLUNG 18 MM, IMPREGNIERT
 SPARREN NACH ERFORDERLICHER STATIK
 ZWISCHENSPPARRENDÄMMUNG 24,00 CM, WL.G 040
 DAMPFBREMSSE
 RIGIPSPLATTENVERSCHALUNG 12 MM

Alle Maße sind auf der Baustelle zu prüfen!

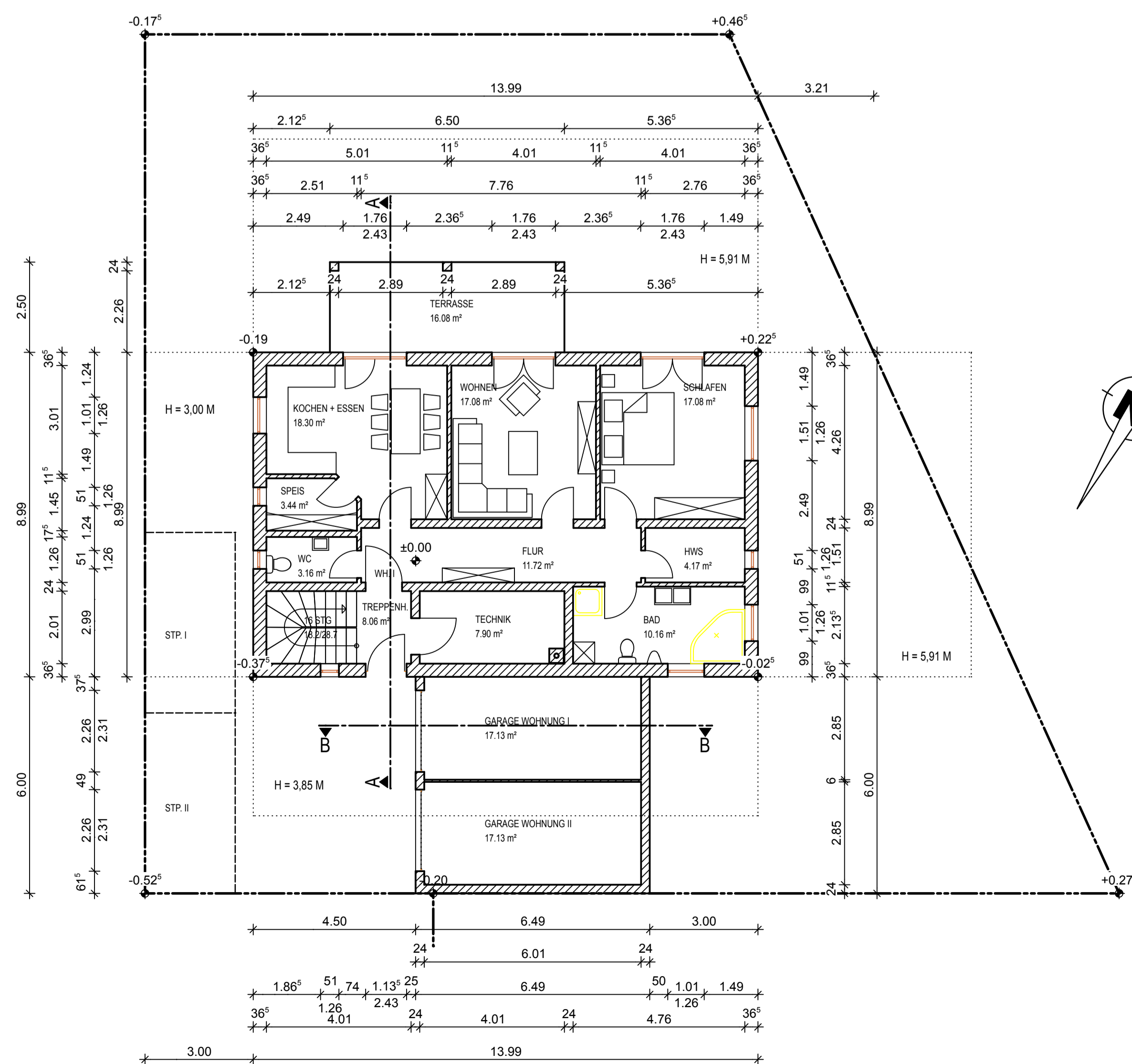

ERDGESCHOSS

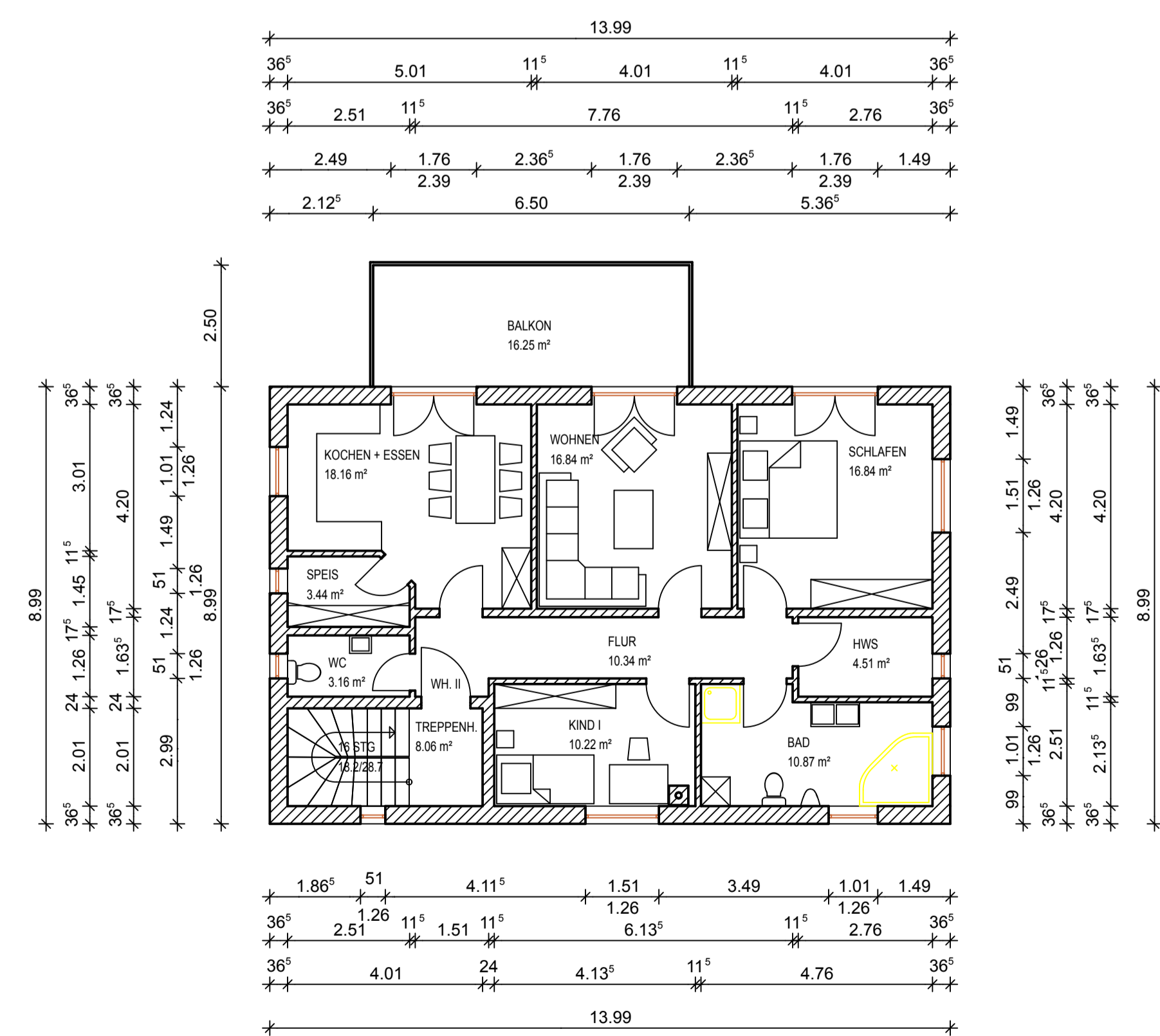

OBERGESCHOSS

DACHHAUFBAU:
 DACHNEIGUNG 12,50°
 FLACHDACHPFANNEN, NATURROT
 LATTLUNG 30/50 MM, IMPREGNIERT
 KONTERLATTLUNG 30/50 MM, IMPREGNIERT
 BITUMINÖSE DACHBAHN BAUDER T 13, REGENSICHER
 DACHSCHÜLLUNG 18 MM, IMPREGNIERT
 SPARREN NACH ERFORDERLICHER STATIK
 DAMPFBREMSSE
 RIGIPSPLATTENVERSCHALUNG 12 MM

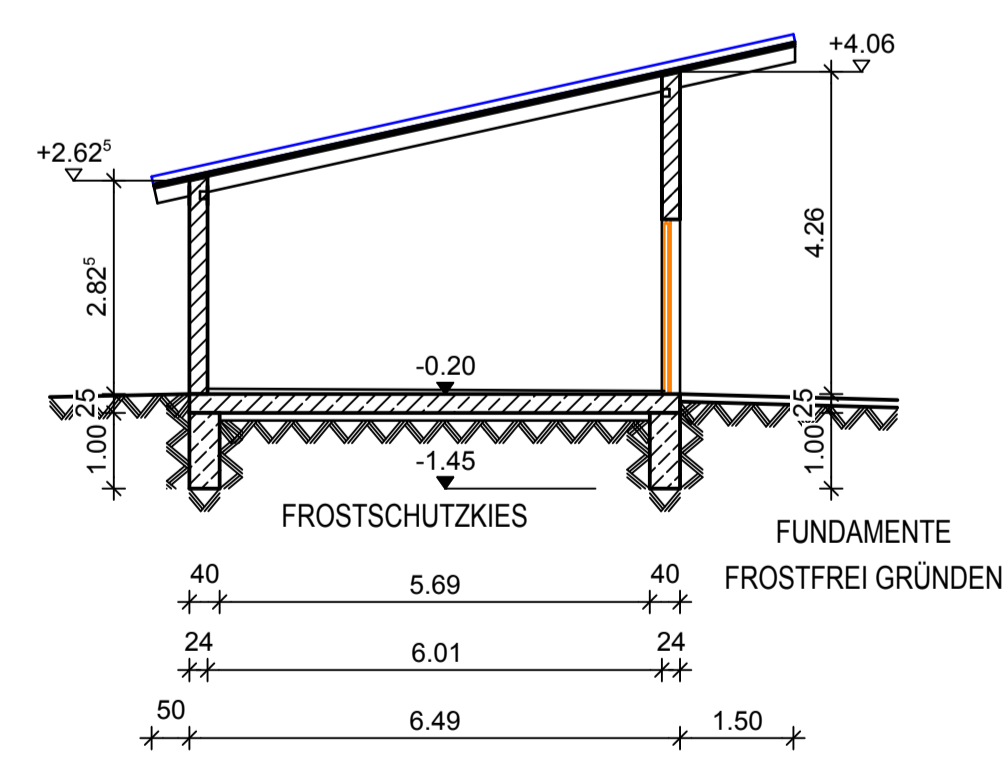

SCHNITT B - B

Ausführung nach DIN 4108 Teil 7
 Neue Energiesparverordnung vom 01.02.2002 DIN 4109
 Trittschallnorm DIN 1864 Teil 2
 Statische Berechnung vom Bauherren geliefert

Decken	Stahlbeton - EN 206
Mauerwerk	Leichtziegel 0,09 + Dünnbetm. - DIN 105
Keller	Stahlbeton Dreifachwand - EN 206
	Weißer Wanne - H - Bautechnik
Bodenplatte	Stahlbeton C 25/30 WU - 25 cm
	Mit Fundamenterder
Bauwerksabdichtung	Nach DIN 18195 Teil 4 - ohne - mit
	Dränung DIN 4095 Teil 6
Schutz der Abdichtung	Nach DIN 18195
Kelleraussendämmung	Perimeterdämmung 6 cm - 040 WL.G

EINGABEPLAN M 1 : 100

Bauvorhaben:	NEUBAU EINES WOHNHAUSES MIT 2 WOHNUNGEN UND GARAGEN
Bauherr:	Josef Bachmeier Huchelwieserstr. 12 84152 Mengkofen / Martinsbuch
Bauort:	"Kapellenberg", Starenweg 13 84061 Ergoldsbach
Gemarkung:	Ergoldsbach Flur-Nr.: 668, 369 Teilfl.
Nachbarn:	Fl.-Nr.: 668, 369 Teilfl. _____ Schott Hans Jürgen Fl.-Nr.: 668, 369 Teilfl. _____ Magerl Christian, Maier Dagmar Fl.-Nr.: 668, 369 Teilfl. _____ Gemeinde Ergoldsbach
Behörden:	_____
Planfertiger:	Maurer- und Betonbaumeister _____ Klaus Landstorfer Gartenstr. 14, 84061 Ergoldsbach