

Gemarkung Blumberg

Auszug aus der Flurkarte

über Flurstück Lgb. Nr. 521/2

M. 1:500

$\frac{507}{20}$

$\frac{507}{57}$

507/50 Weg

$\frac{521}{2}$

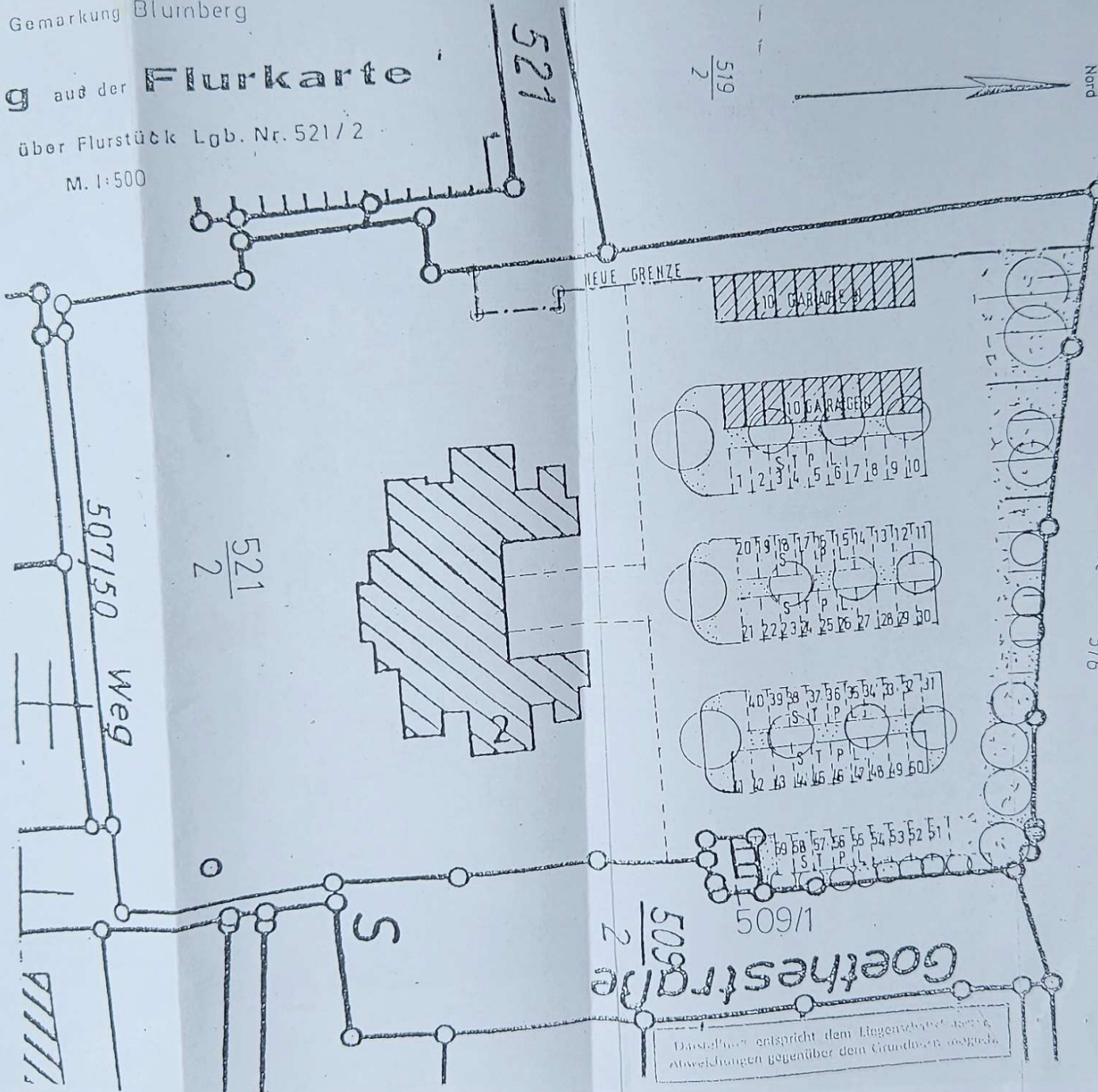

Goethestraße
 $\frac{509}{2}$
509/1

Darstellung entspricht dem Längenschnitt sowie Abweichungen gegenüber dem Grundriss möglich

2624

2643

2646

2647

2648

Achdorfer Straße 516

Unbeglaubigter Auszug
aus der Flurkarte / Teil angeheftet
für Flurstück-Nr. 521/2

gefertigt am 13.02.84

Dipl.-Ing. Viktor Mandalla
Büro für Vermessungswesen
Wolfgang-Deibel-Str. 1
73074 Göttingen

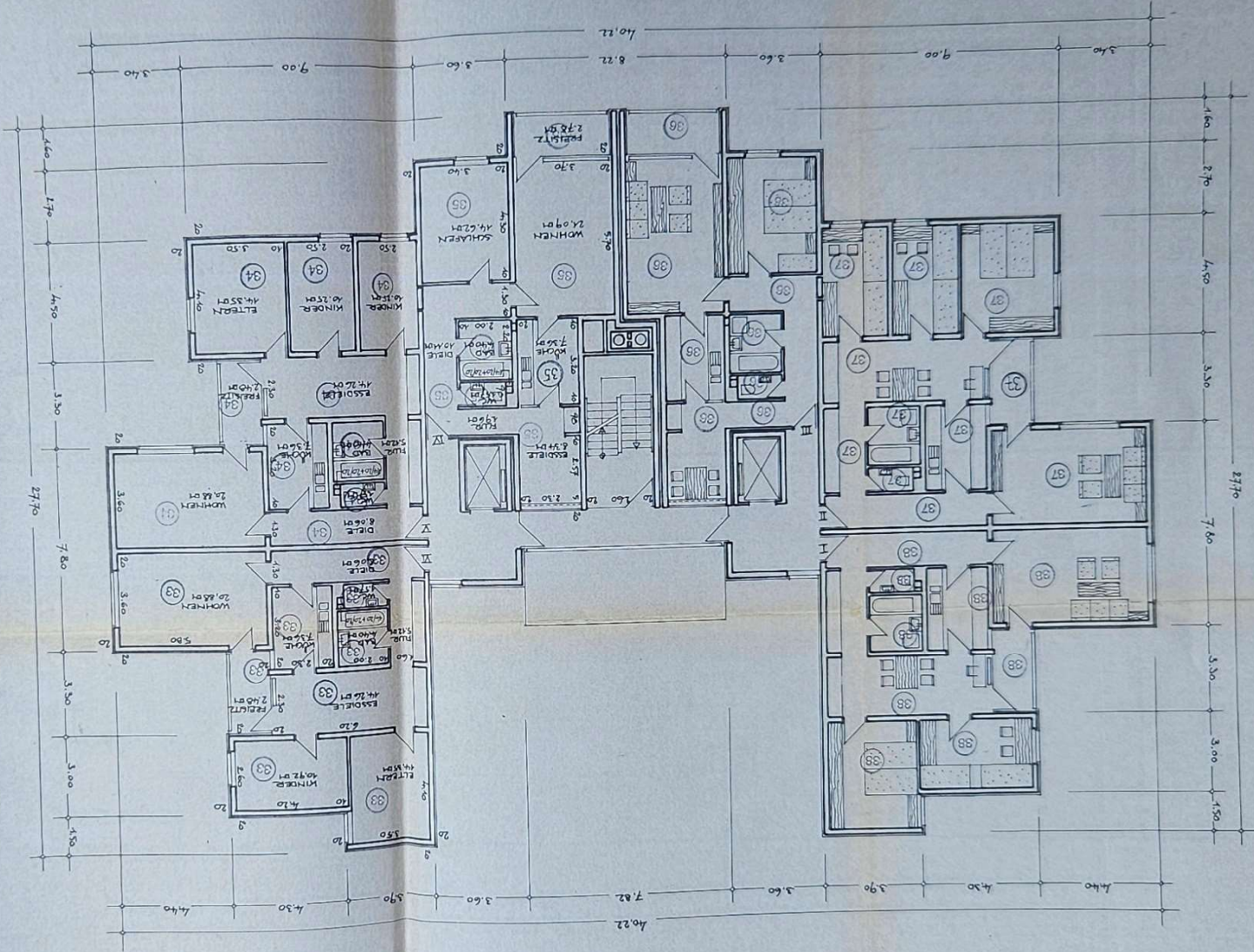

KARLSRUHE/BLUMBERG, 31.8.31
BAUHERR -
Städtungs-Gesellschaft
für das Bergwerk-
Grubebau D. M. B. K.

BAULEITER -
Städtungs-Gesellschaft

PLANUNG -
LANDSWIRTSCHAFTLICHE
BAU-UND WOHNUMWERTUNG
FÜR KÖRPERLICHEN
UND WIRTSCHAFTLICHEN
SCHUTZ

VE NR. 0971

BLUMBERG



Die Überlassung der Pläne erfolgt mit dem
1. April 1931
L. H. K. M. B. K.

