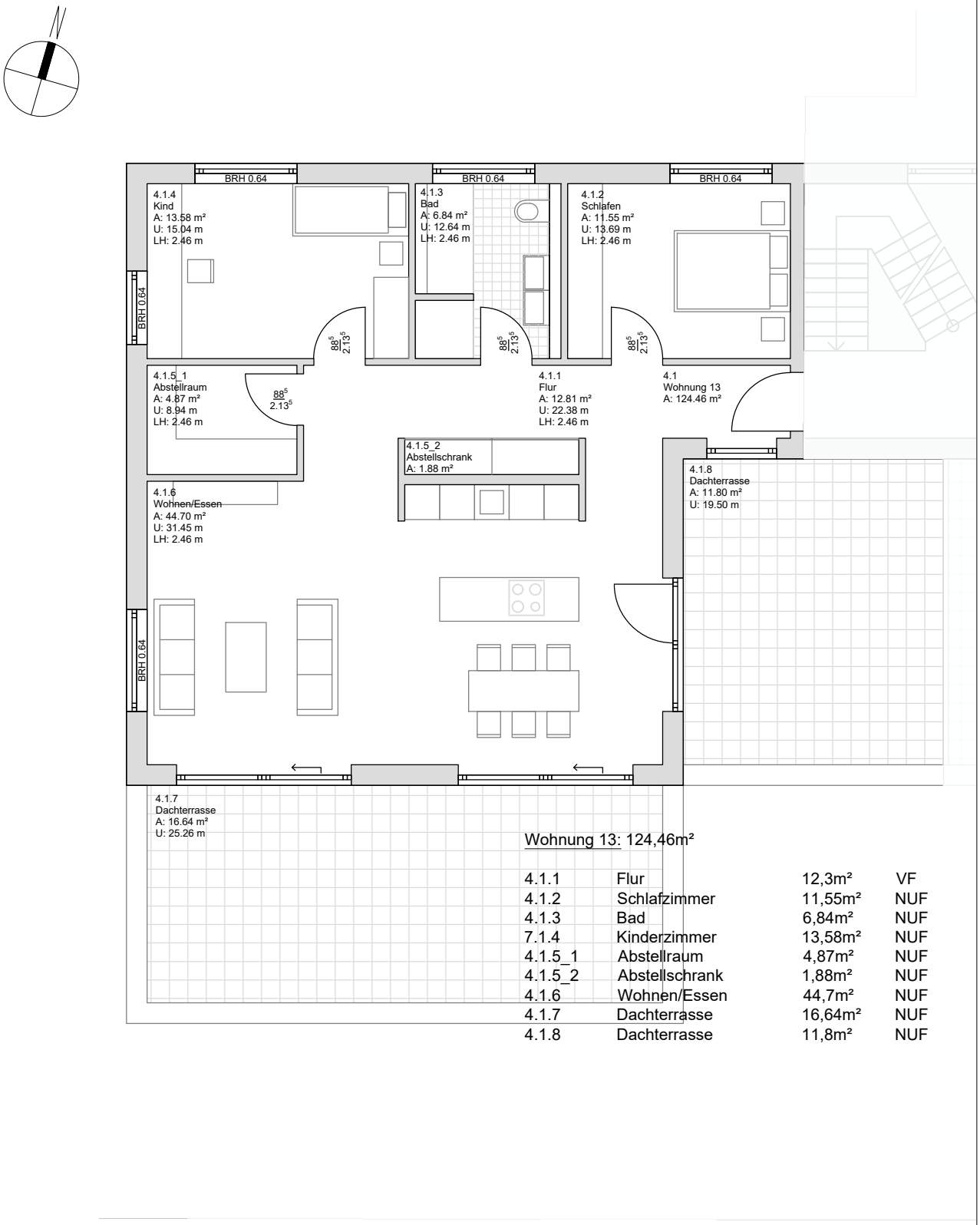

Wohnung 13: 124,46m²

4.1.1	Flur	12,3m²	VF
4.1.2	Schlafzimmer	11,55m²	NUF
4.1.3	Bad	6,84m²	NUF
7.1.4	Kinderzimmer	13,58m²	NUF
4.1.5_1	Abstellraum	4,87m²	NUF
4.1.5_2	Abstellschrank	1,88m²	NUF
4.1.6	Wohnen/Essen	44,7m²	NUF
4.1.7	Dachterrasse	16,64m²	NUF
4.1.8	Dachterrasse	11,8m²	NUF

Grundriss Wohnung 13

Neubau Mehrfamilenhaus Von-Emmich Str. 31135 Hildesheim