

Gemarkung Waldenhausen

Lageplan 1:500  
über die Grdst. Nr. 1028-1046



Wertheim, 31. August 1959

Der Bauherr: *Bernhard Schönmeyer*  
Der Bauleiter und Architekt: *Friedrich Götz*

ARCHITECT BDA  
**FRIEDRICH GÖTZ**  
STAATL. GEPR. BAUMEISTER  
WERTHEIM/MAIN  
Bismarckstr. 4  
Tel. 210



Die Übereinstimmung der Lichtpause mit dem amtlichen Vermessungswerk wird bestätigt.

Tauberbischofsheim, den 11. August 1959

Vermessungsamt

*J.A. Keller*

Vervielfältigungen, Vergrößerungen und Verkleinerungen sind verboten

# Lageplan

1:500

über Grundstück Nr. 2506

der Gemarkung Waldenhausen

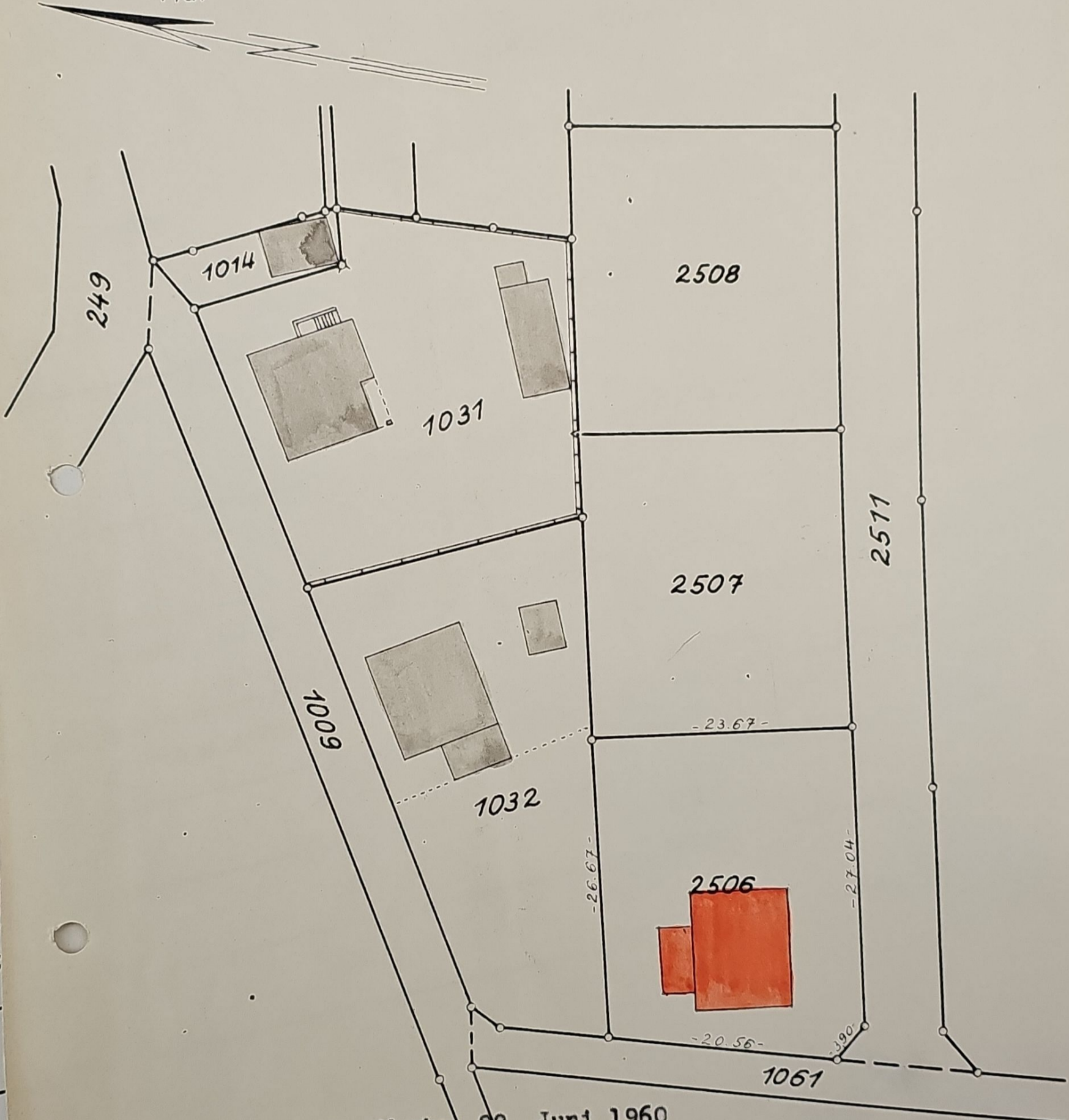

Wertheim, 29. Juni 1960

Der Bauherr:

Der Bauleiter und Architekt:

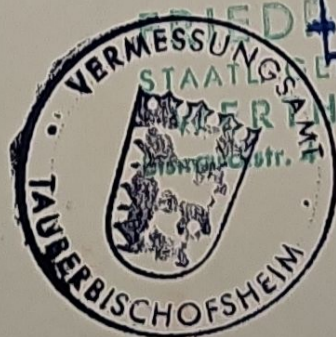

Die Übertragung der Lichtpause mit dem Vermessungswerk wird bestätigt  
Tauberbischofsheim, den 4. 3. 1960

Vermessungsamt

J. a. Kelle

Vervielfältigungen, Vergrößerungen und Verkleinerungen sind verboten

Bestehende Grenzen sind schwarz, neue rot, wegfallende blau eingezeichnet.

# Lageplan

1:500

über Grund Flur stück Nr. 2506

der Gemarkung Waldenhausen

Zu den  
Beleihungsakten  
27. Juni 1960



Wertheim, 29. Juni 1960

Der Bauherr:

Der Bauleiter und Architekt:

ARCHITEKT BDA

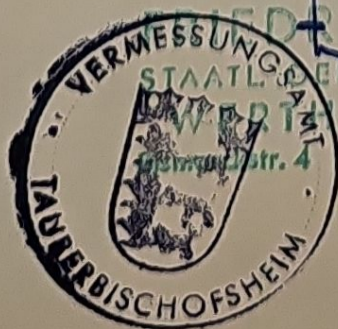

Die Überzeichnung der Lichtpause mit dem  
STAATL. BEPR. B. VERMESSER  
EDWERTH  
Tauberbischofsheim, den 4.3. 1960

Vermessungsamt

J. a.

*Keller*

Vervielfältigungen, Vergrößerungen  
und Verkleinerungen sind verboten

Bestehende Grenzen sind schwarz, neue rot, wegfallende blau eingezeichnet