

Bauvorhaben des Herrn Rudolf Gruber,
 Roth ¹/_{Nbg.} Riechhofenstrasse 23
 über die Errichtung einer Autogarage.

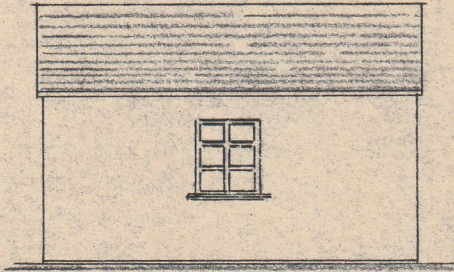

Ansicht nördlich WEST

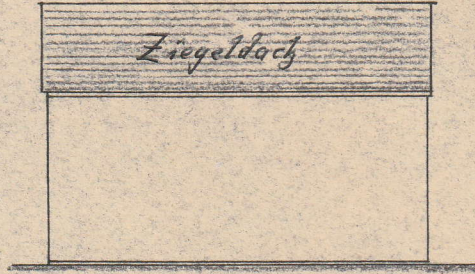

Ansicht südlich OST

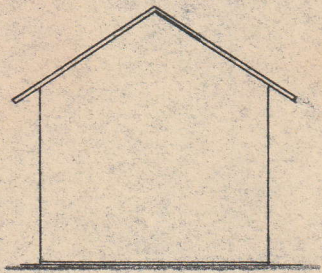

Ansicht östlich NOCH

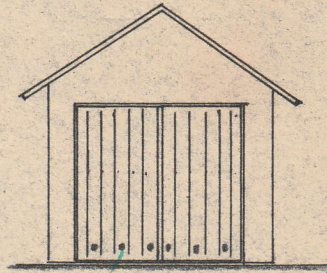

Ansicht westlich SÜD

Geprüft am 9. Mai 1961
 Bayerische
 Bau - Berufsgenossenschaft
 Der Rechnungsbeamte:
J. W. ...

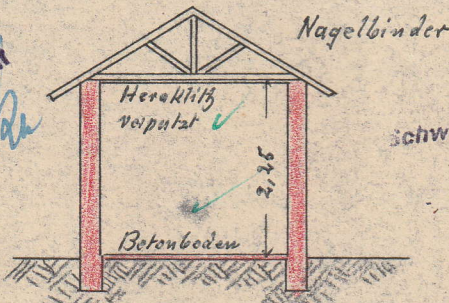

Auf gewachsenem Boden mindestens 20 cm über
 Fundamenten. **Querschnitt**

Geprüft
 9. Mrz 1959
 Schwabenstr.
F. Birson
 F. BIRSON
 (Kreisaumeister)

Bauherr: *Rudi Gruber*

Angrenzer: *M. ...*

gen. Palette
H. ...

STADT ROTH ¹/_{Nbg.}

1. Bürgermeister *S.*

Für die Erstellung und Benützung der Garage
 gelten im übrigen die Vorschriften der Verord-
 nung über Garagen u. Einstellplätze vom 17. 2. 58
 (RGBl. I S. 219).

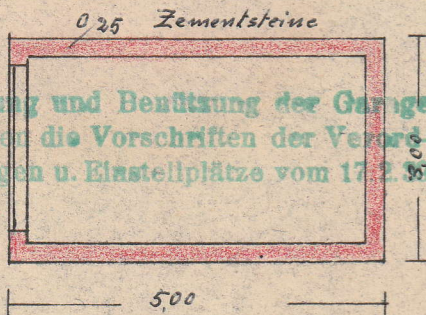

Grundriss M = 1:100

Roth, im November 1958

Pf. Wackerreuther Roth ¹/_{Nbg.}