KAGIS Maps
kann mehr...

Info

Projekt Lassnitz - Zanitzberg

LAND KÄRNTEN
KAGIS

Erstellt am: **28.10.2025** von: **Mag. (FH) Kurt Moser** Maßstab: **1:5000**

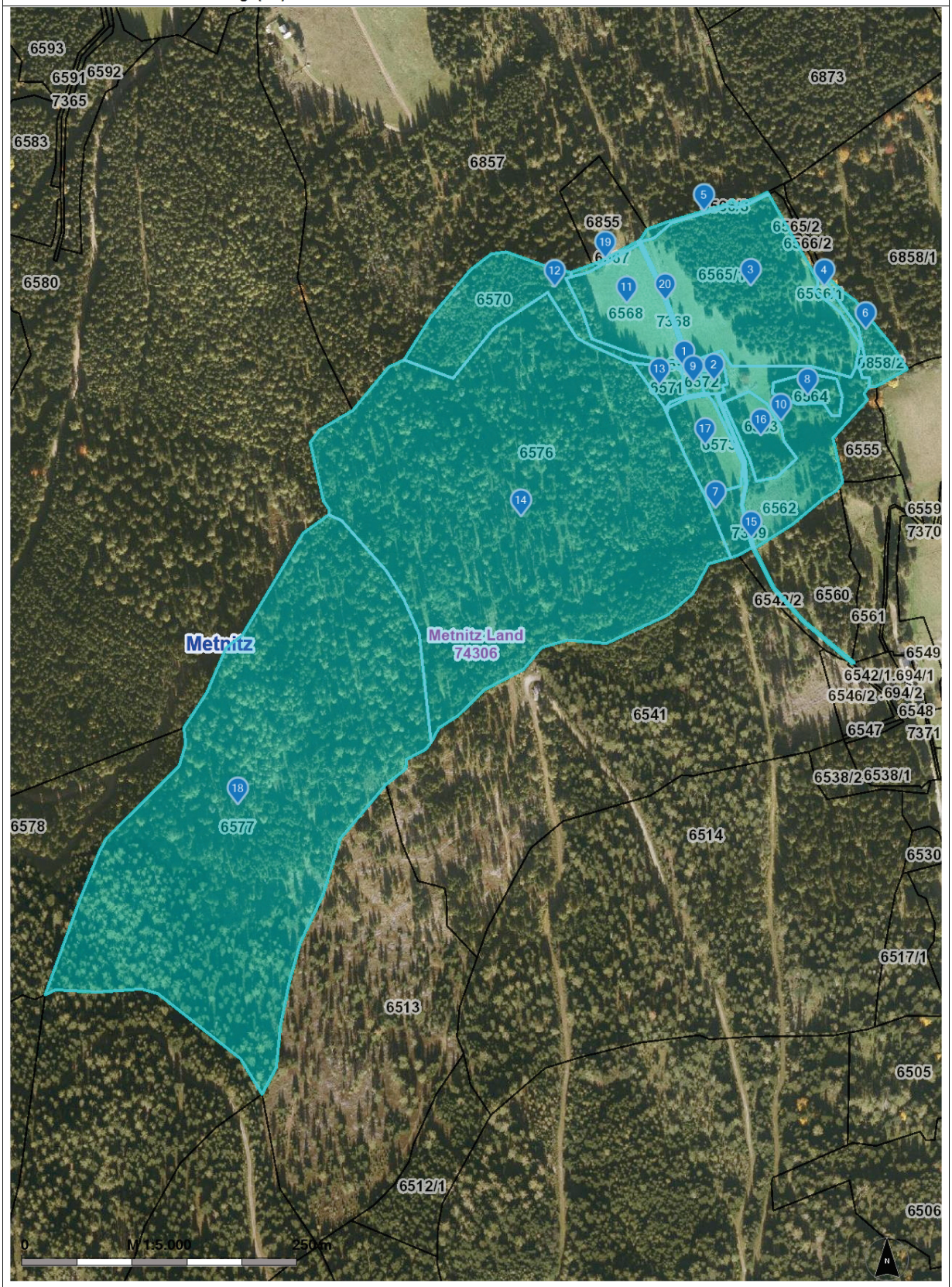

© Land Kärnten - KAGIS, BEV
Keine Haftung für Verfügbarkeit, Vollständigkeit und Richtigkeit der Darstellung.

Amt der Kärntner Landesregierung
web: https://kagis.ktn.gv.at/
email: kagis@ktn.gv.at