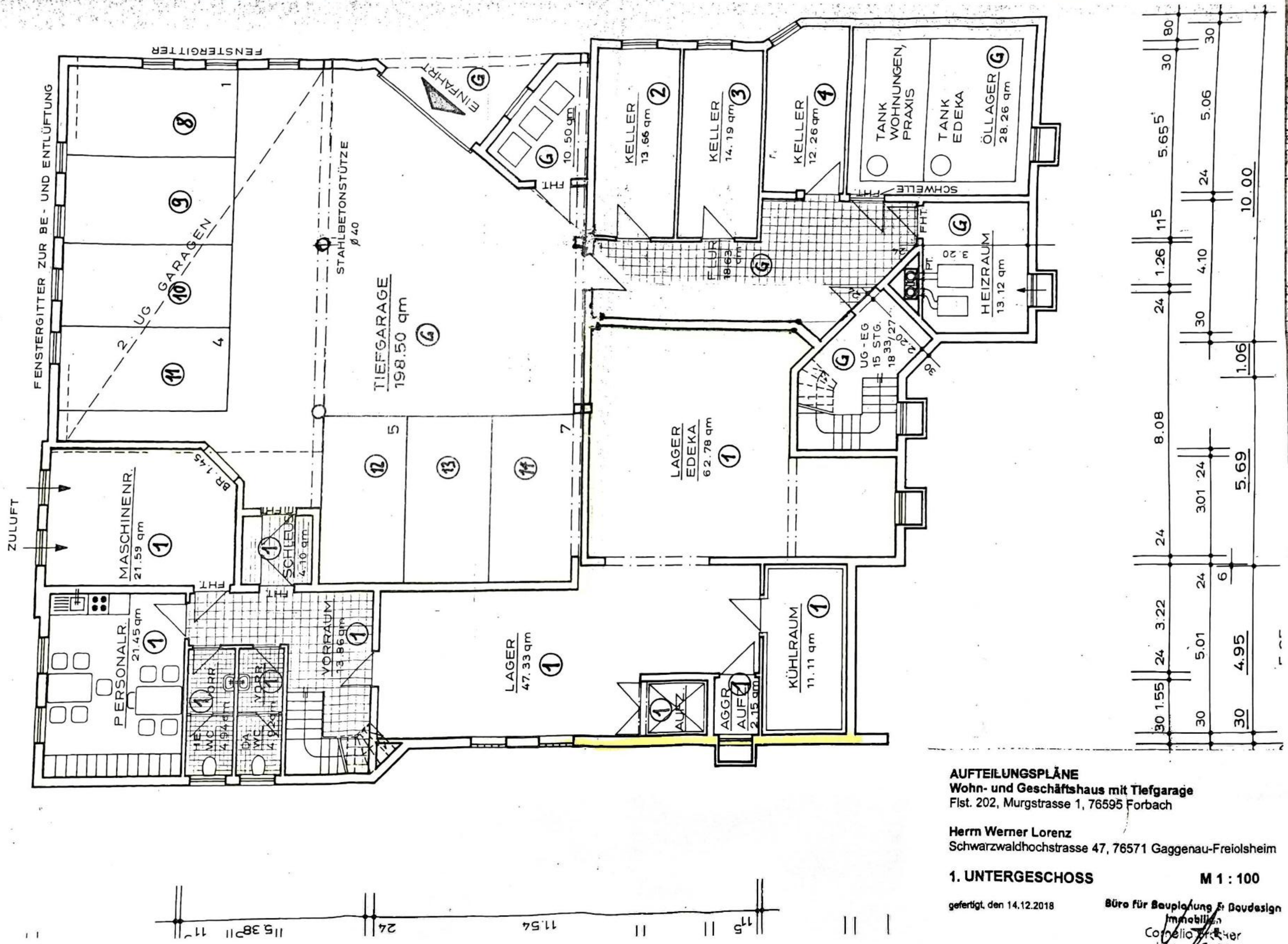

AUFTEILUNGSPLÄNE
Wohn- und Geschäftshaus mit Tiefgarage
Flst. 202, Murgstrasse 1, 76595 Forbach

Herrn Werner Lorenz
Schwarzwaldhochstrasse 47, 76571 Gaggenau-Freiolsheim

1. UNTERGESCHOSS **M 1 : 100**

gefertigt, den 14.12.2018

Büro für Bauplanung & Baudesign Immobilien
Cornelio Brecher
Uhlandstraße 31
75428 Illingen-Freudenstadt