

MENNFAMILIENHAUS

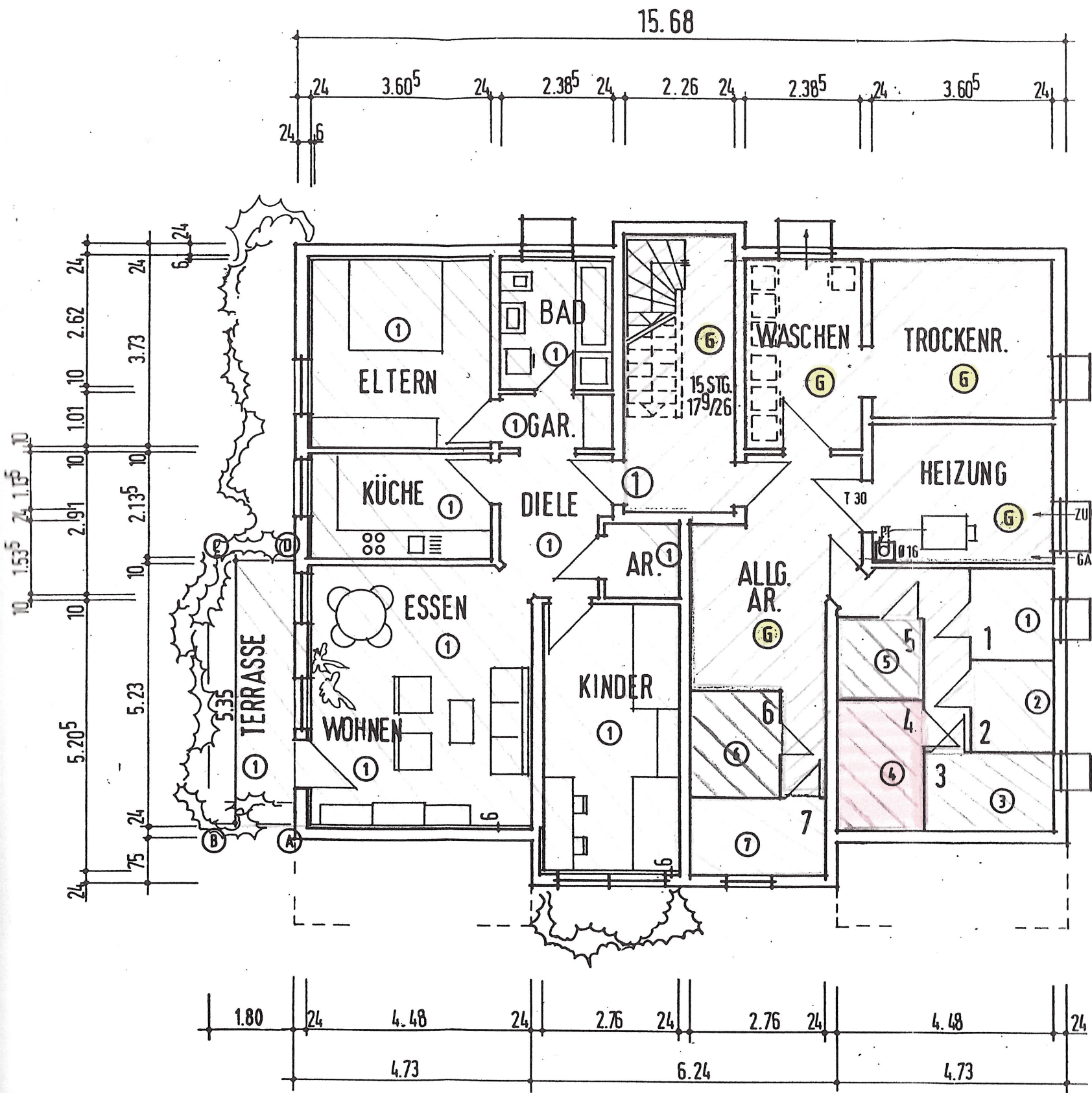

UG

AUFTEILUNGSPLAN
 nur gültig mit Bescheinigung
 nach § 7 des WEG.

15. April 1994

Landratsamt Rottweil

AUFTEILUNGSPLANE

GEMEINSAME FLÄCHEN

GEFERTIGT: 23.3.1992 / 18.07.1994

ANERKANNT: 24.2.1992

P. Weil

GEFERTIGT: 24.2.1992 / 11

U. Weil

DIPL. ING. (FH) UTE WEIK ARCHITEKTIN

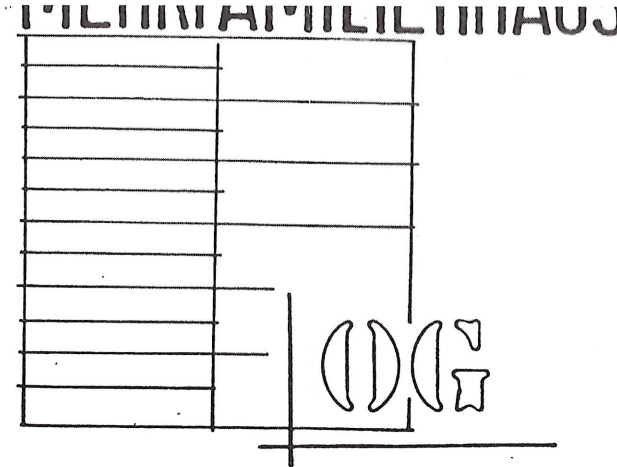
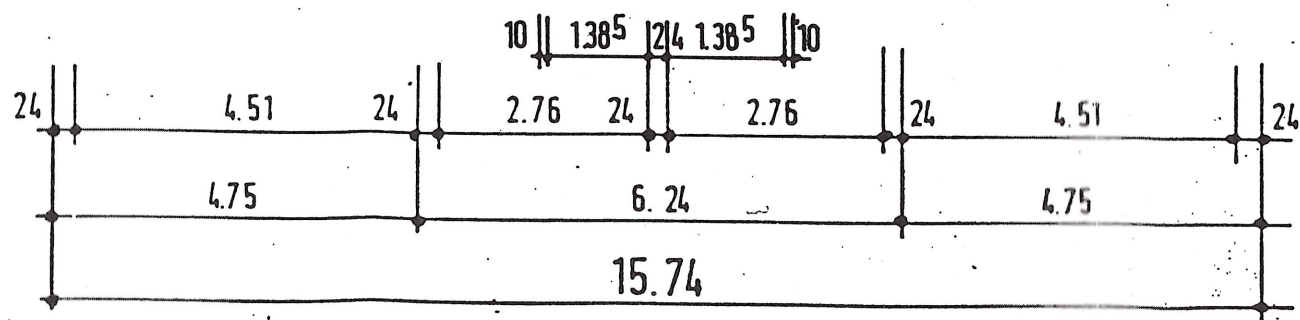
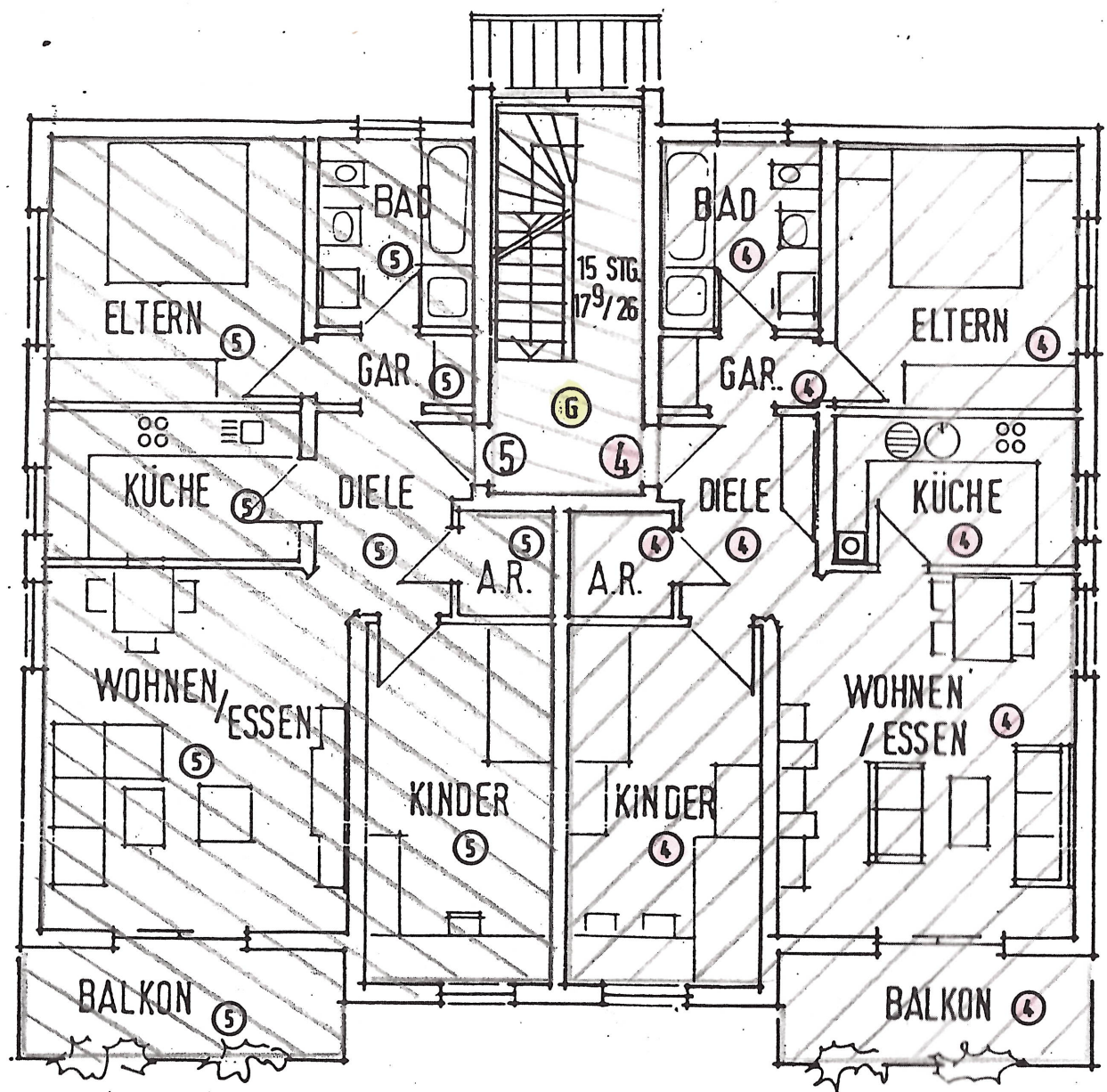
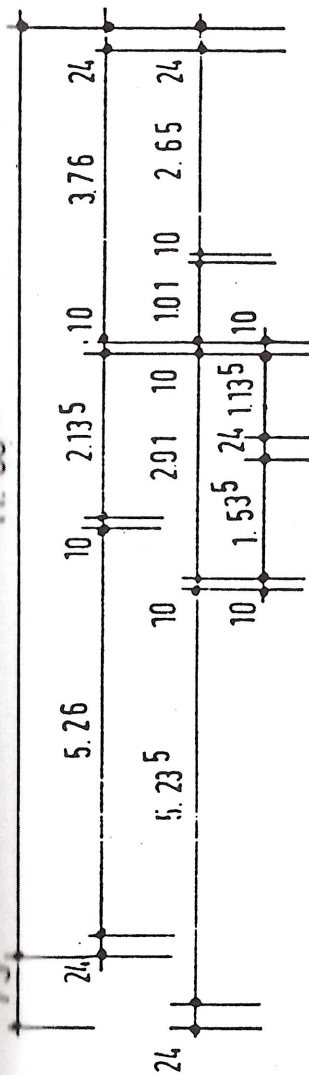
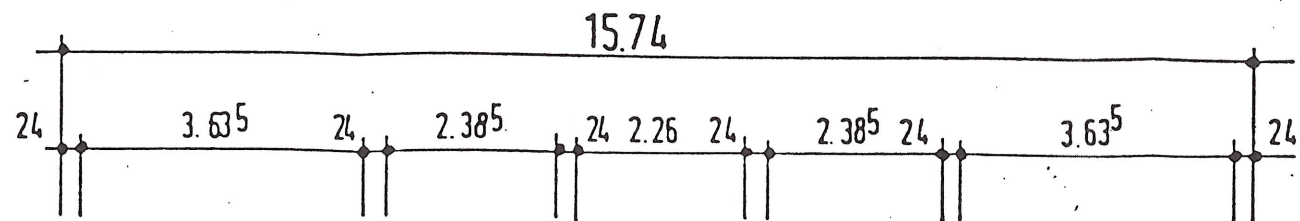

AUFTEILUNGSPLAN
 nur gültig mit Bescheinigung
 nach § 7 des WEG.

15. April 1994

Landratsamt Rottweil

AUFTEILUNGSPLÄNE

G GEMEINSAME FLÄCHEN

GEFERTIGT: 23.3.1992 / 18.02.1994

ANERKANNT: 24. 2. 1992

P. Eick

GEFERTIGT: 24. 2. 1992 / 2

U. Weik

3

DIPL. ING. (FH) UTE WEIK ARCHITEKTIN

SCHEINTE

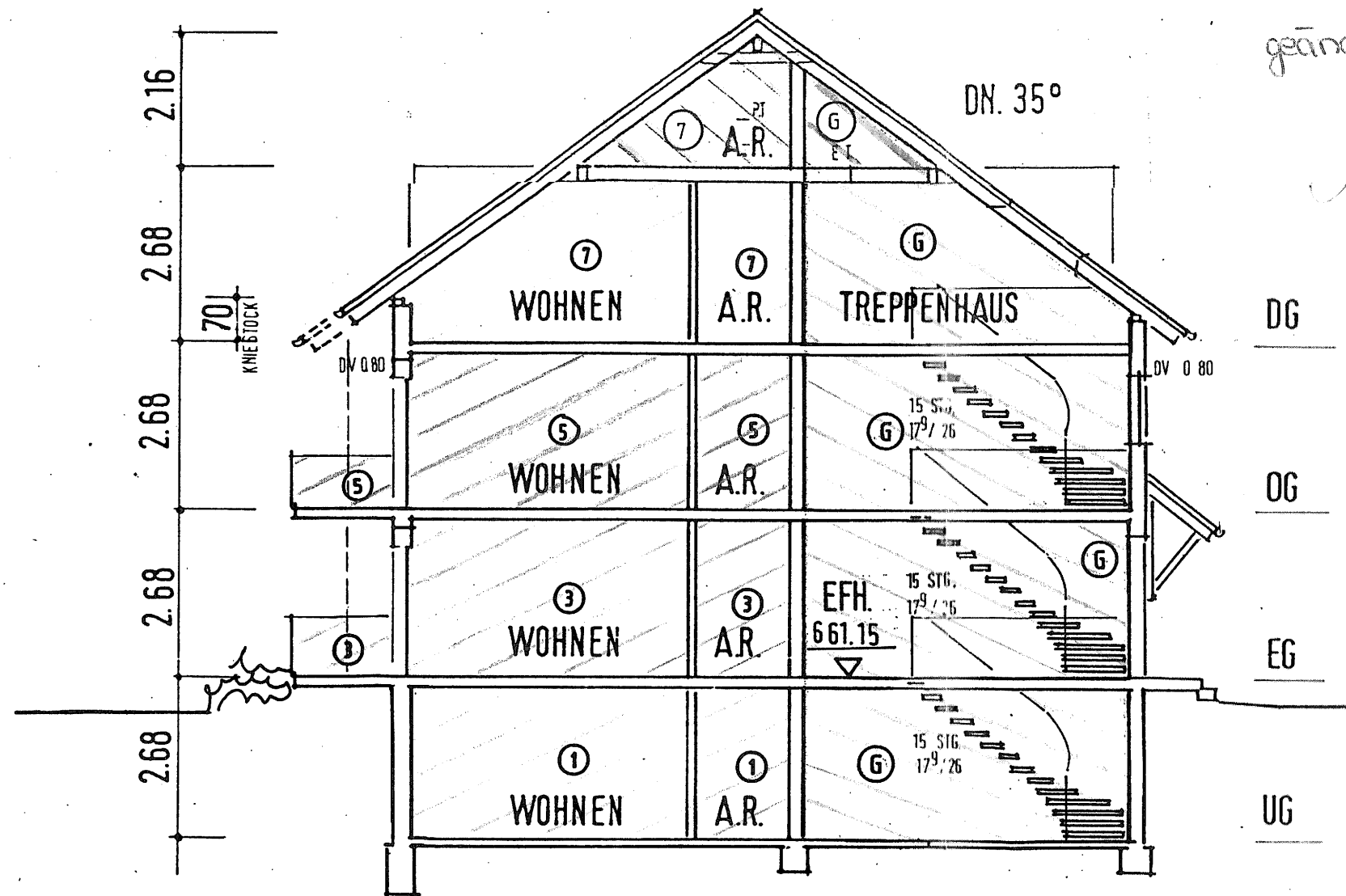

geändert

Notz

AUFTEILUNGSPLAN
 nur gültig mit Bescheinigung
 nach § 7 des WEG.

15. April 1994

Landratsamt Rottweil

AUFTEILUNGSPLÄNE

ⓐ GEMEINSAME FLÄCHEN

GEFERTIGT: 23.3.1992 / 18.02.1994

ANERKANNT: 24. 2. 1992

P. Wink

GEFERTIGT: 24. 2. 1992 / 2

U. Weik

ⓐ

ANSICHT S-O

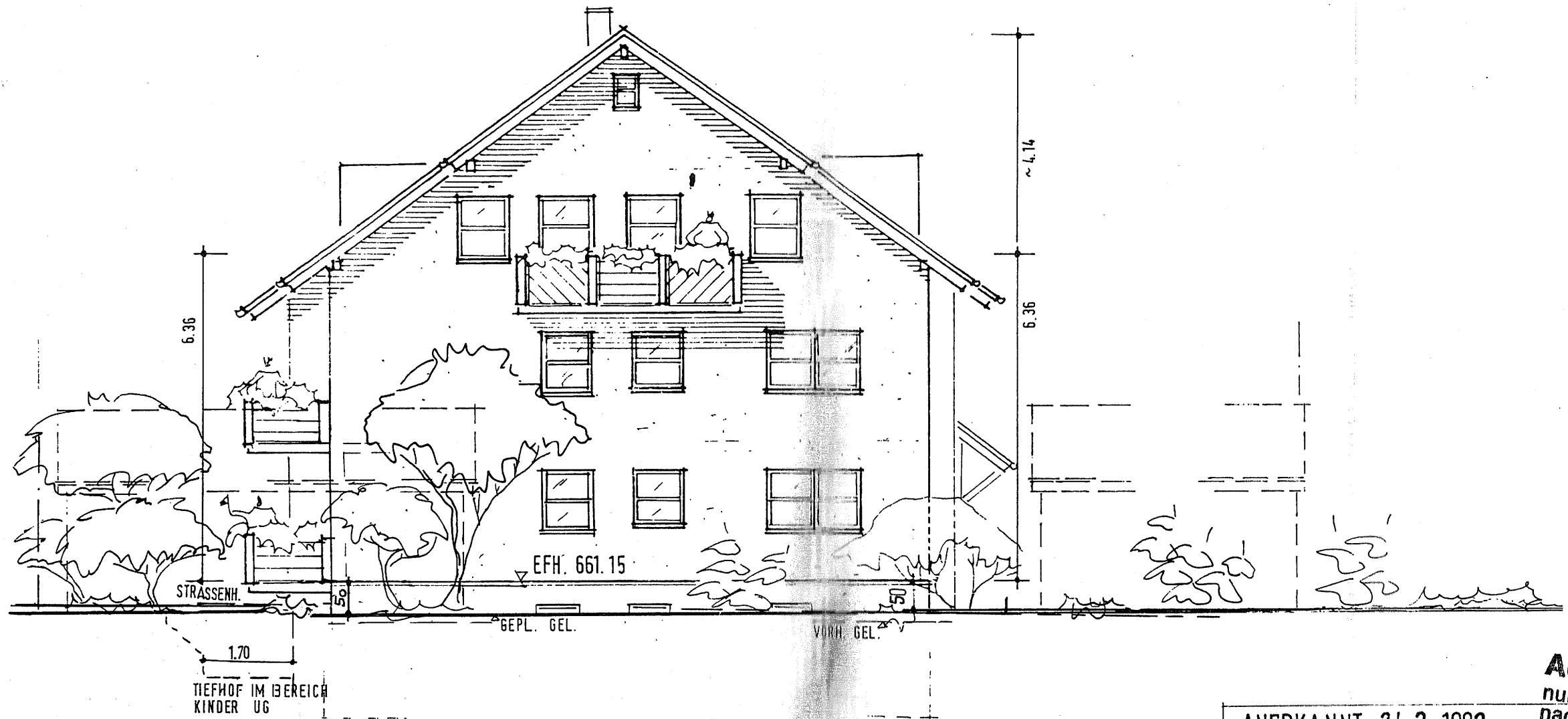

Genehmigt
14. Juli 1992
Landratsamt-Rottweil



AUFTEILUNGSPLAN
nur gültig mit Bescheinigung
nach § 7 des WEG.

15. April 1994

ANERKANNT: 24. 2. 1992

P. Kih

GEFERTIGT: 24. 2. 1992 / 2 Landratsamt Rottweil

U. Weik

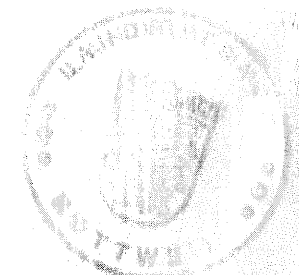

7

MEHRFAMILIENHAUS

ANSICHT N-(1)

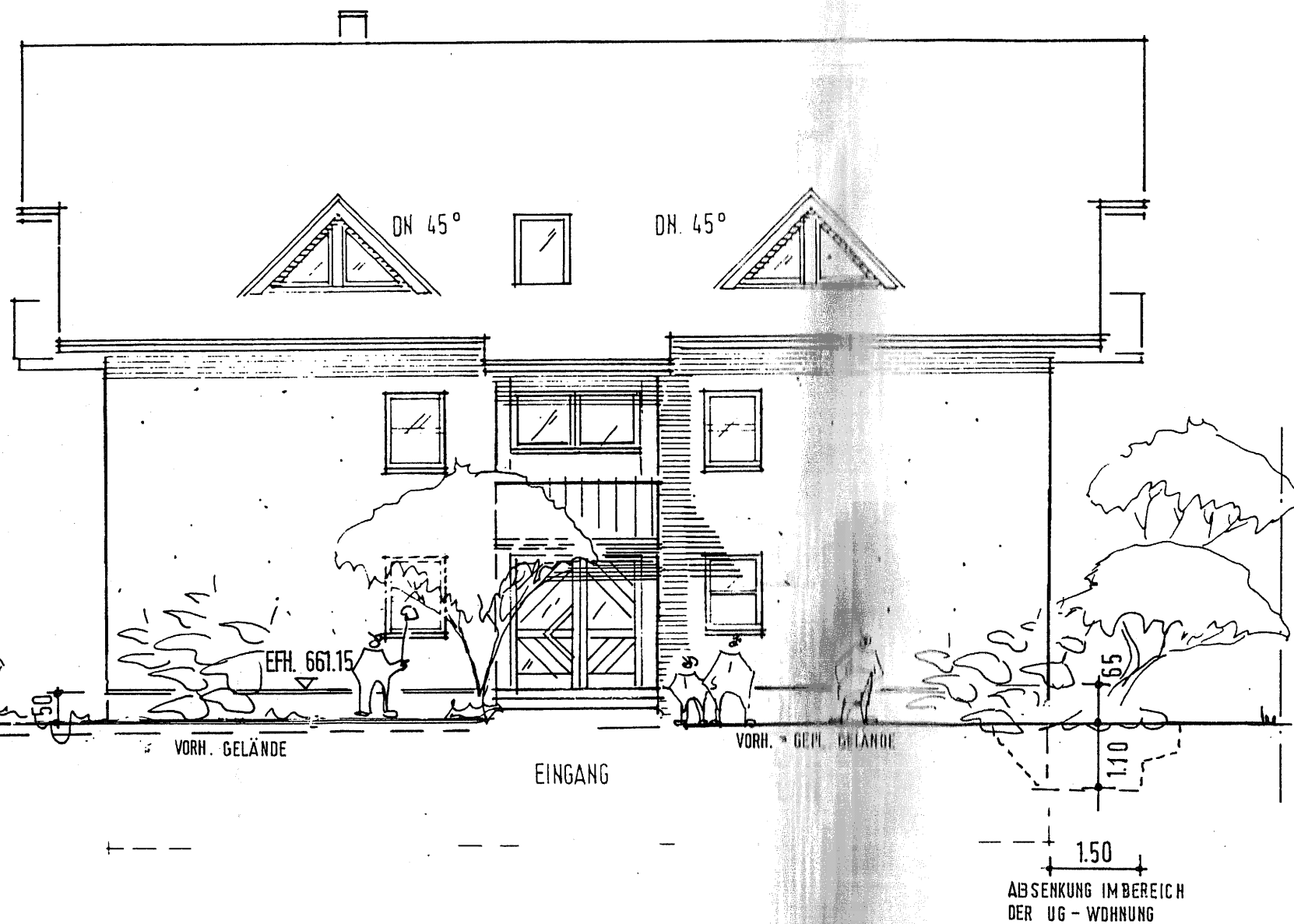

Genehmigt

14. Juli 1992

Landratsamt-Rottweil



AUFTEILUNGSPLAN
nur gültig mit Bescheinigung
nach § 7 des WEG.

ANERKANNT: 24. 2. 1992

15. April 1994

GEFERTIGT: 24. 2. 1992 / Landratsamt Rottweil

u. Wal



MEHRFAMILIENHAUS

ANSICHT N - W



Genehmigt

14. Juli 1992

Landratsamt-Rottweil



AUFTEILUNGSPLAN

nur gültig mit Bescheinigung nach § 7 des WEG.

ANERKANNT: 24. 2. 1992

P. Sih

15. April 1994

GEFERTIGT: 24. 2. 1992 / Landratsamt Rottweil

U. Datz