GEIS | PLANEN BAUEN IMMOBILIEN

Riesiges Wohnhaus auf großem Grund – direkt an Wald und Wiesen

Grundrisse und Schnitt aus dem Baujahr

(teilweise inzwischen umgebaut)

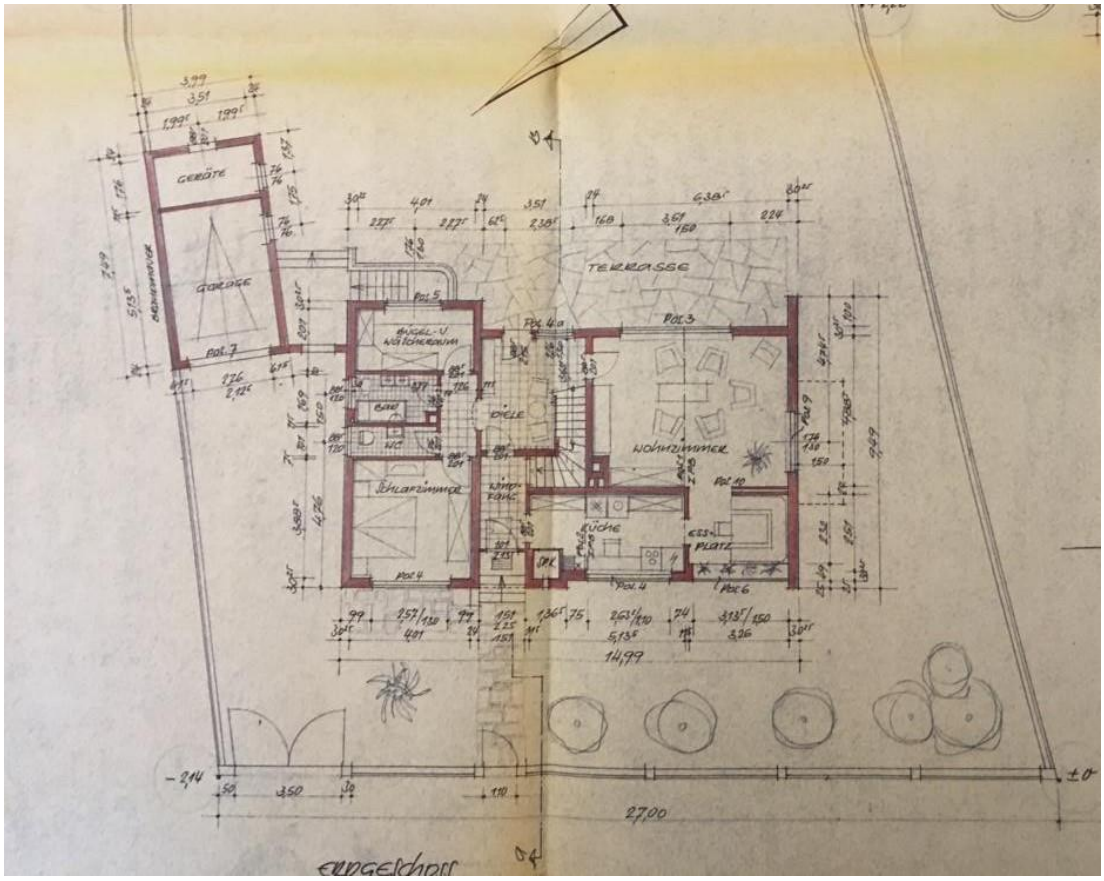

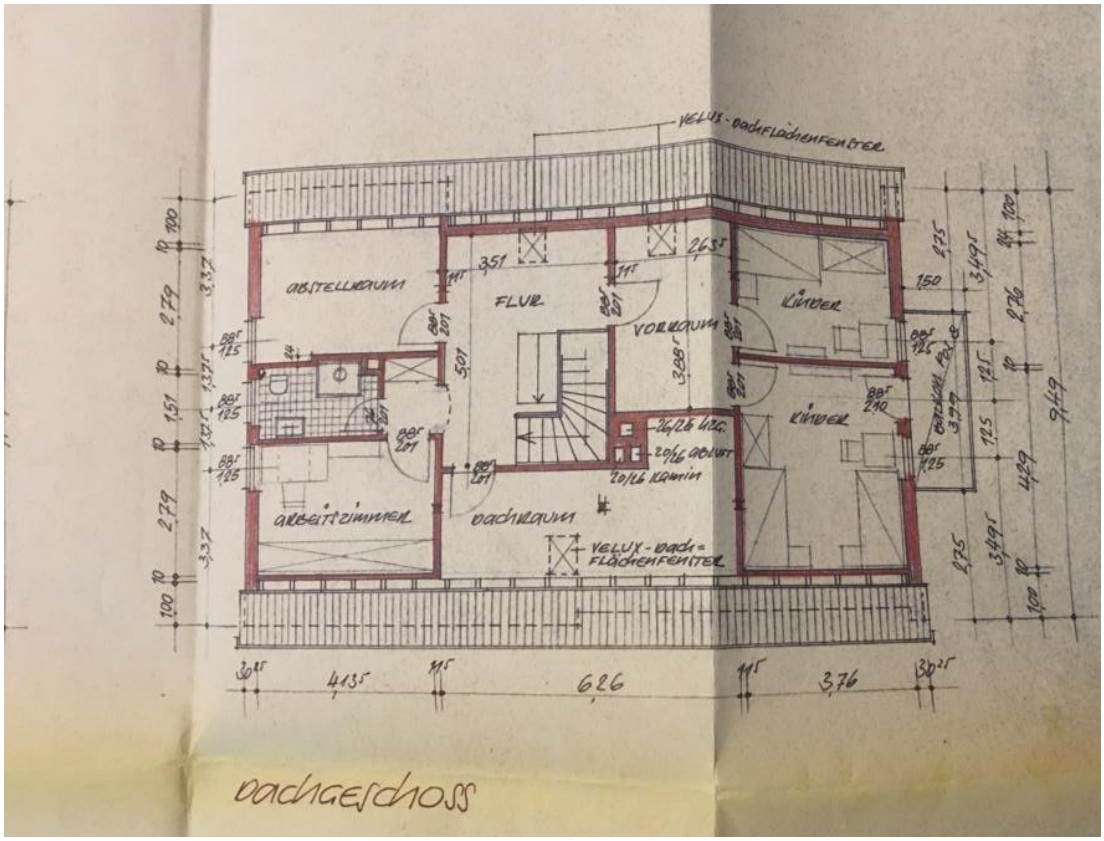
VELUX-Dachflächenfenster
ABSTELLRAUM
FLUR
VORRAUM
KINDER
KINDER
ARBEITSZIMMER
DACHRAUM
VELUX-Dach-Flächenfenster
20/16 Kamin
4,135
6,26
3,76
Dachgeschoss

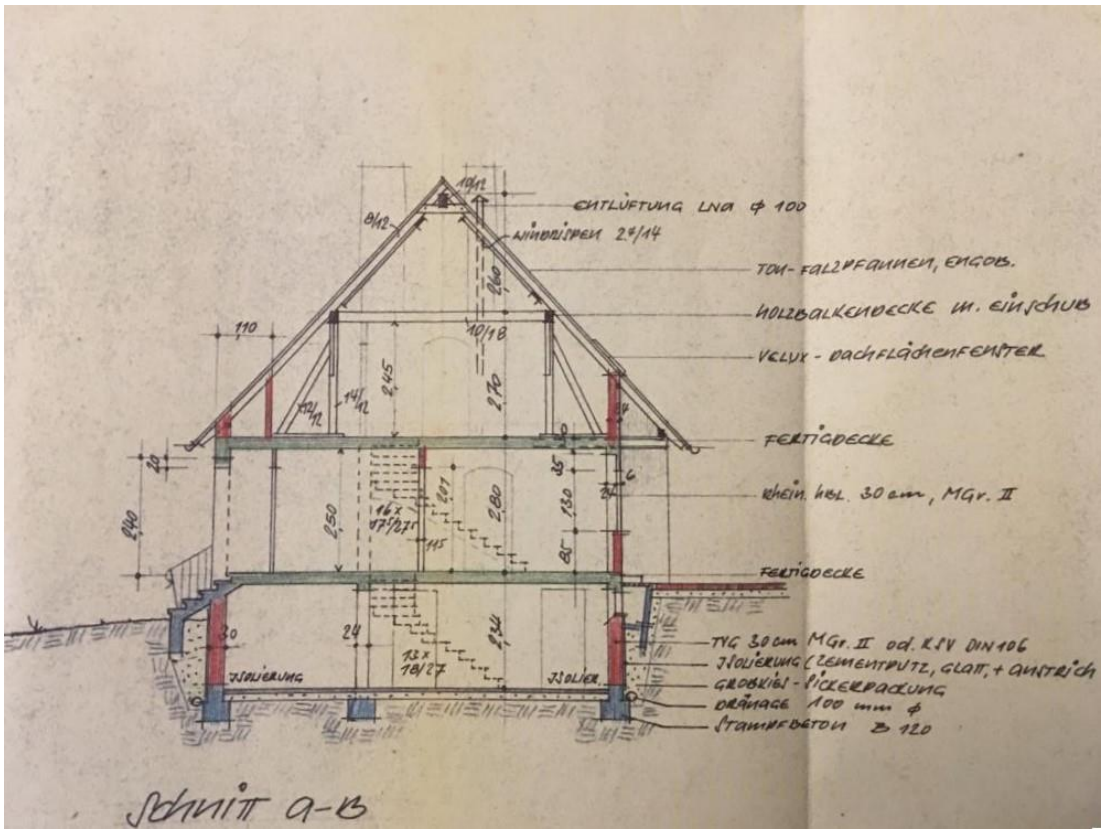
Entlüftung LNG ⌀ 100
Firmbrettern 24/14
Ton-Falzrinnen, engob.
Holzbalkendecke m. Einschub
VELUX-Dachflächenfenster
Fertigdecke
Rhein. Hbl. 30 cm, MGr. II
Fertigdecke
TVG 30 cm MGr. II od. KIV DIN 106
Isolierung (Zementputz, glatt, + Anstrich
Grobkies-Pickerpackung
Dränage 100 mm ⌀
Stampfbeton B 120
Isolierung
Isolier
Schnitt a-b