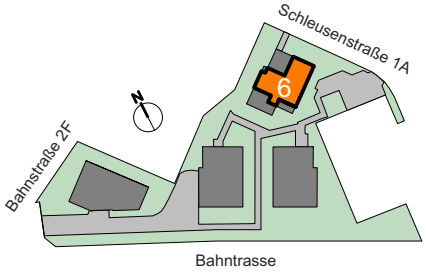

familienwohnbau
gemeinnützige Bau- und Siedlungsgesellschaft m.b.H.

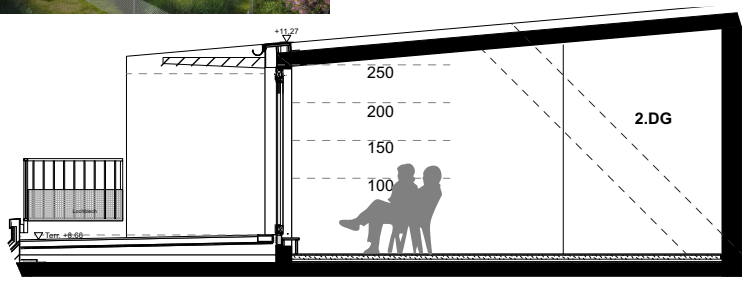

Schnitt B

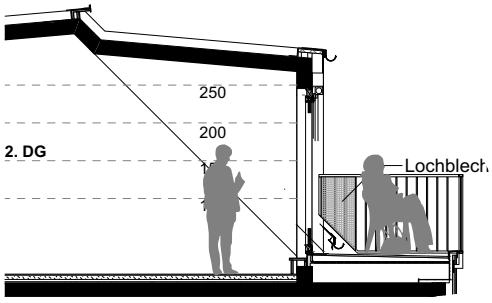

Schnitt A

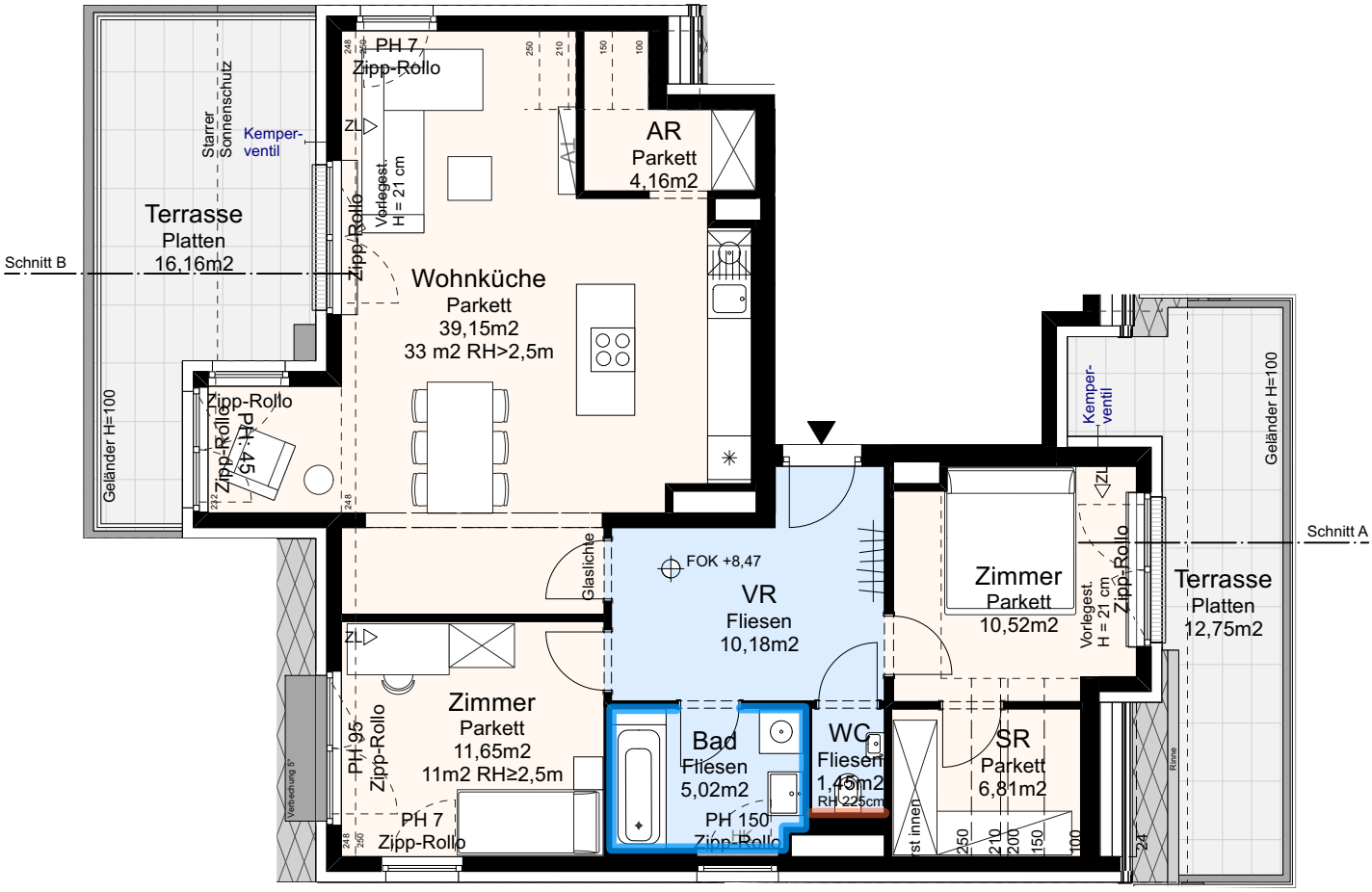

1140 Wien, Schleusenstrasse 1A

Wohnungsplan	**2. Dachgeschoss**
Tür 6	**3-Zimmer-Wohnung**
Wohnnutzfläche 88,94 m2	Raumhöhe: 2,5 m
Terrasse 16,16 m2	www.familienwohnbau.at
Terrasse 12,75 m2	Ausdruck vom: 19.4.2024 - Index D
Kellerabteil 3,2 m2	Änderungen aus technischen oder rechtlichen Gründen vorbehalten. Unverbindlicher Möblierungsvorschlag. Ausstattung lt. Bau- und Ausstattungsbeschreibung. Naturmasse nehmen!

Parkett
Keram. Belag
Terrassen, Balkone
Rigol
Garten
Zuluft ZL
Verfliesung:
ca. 2,1 m
ca. 1,2 m

Dreh/Kipp-Fenster PH = 80-100 cm
Dreh/Kipp-Fenster PH = 105-160 cm
Dreh/Kipp-Fenstertüre Schwelle = 3 cm
Knick-Dachflächenfenster mit Schwingflügel
Dachflächenfenster mit Schwingflügel

N

0 1 2 3 4 5 m