

ANDERUNGEN :	INDEX
25.11.2019 Treppenhaus	A
29.11.2019 Schnitt B-B, Wand Treppenhaus	B
24.04.2020 Wdg-Maßnahmen Treppenhaus	C
13.05.2022 Bauherrenwechsel	D
14.06.2022 Mieterkeller DG/ Fahrräder	E
26.09.2022 Flankenabdämmung	F
16.11.2022 Stützenfundamente Balkone	G
12.12.2022 Abgasschornstein, Wand im THS	H
20.12.2022 Ausführung nur für Haus 17-18 OKFF im KG, Anzahl Steigungen, Türhöhen	i
25.05.2023 Fundamente Balkon, UZ nach Bestand, Westfall Wände n. Bestand	j

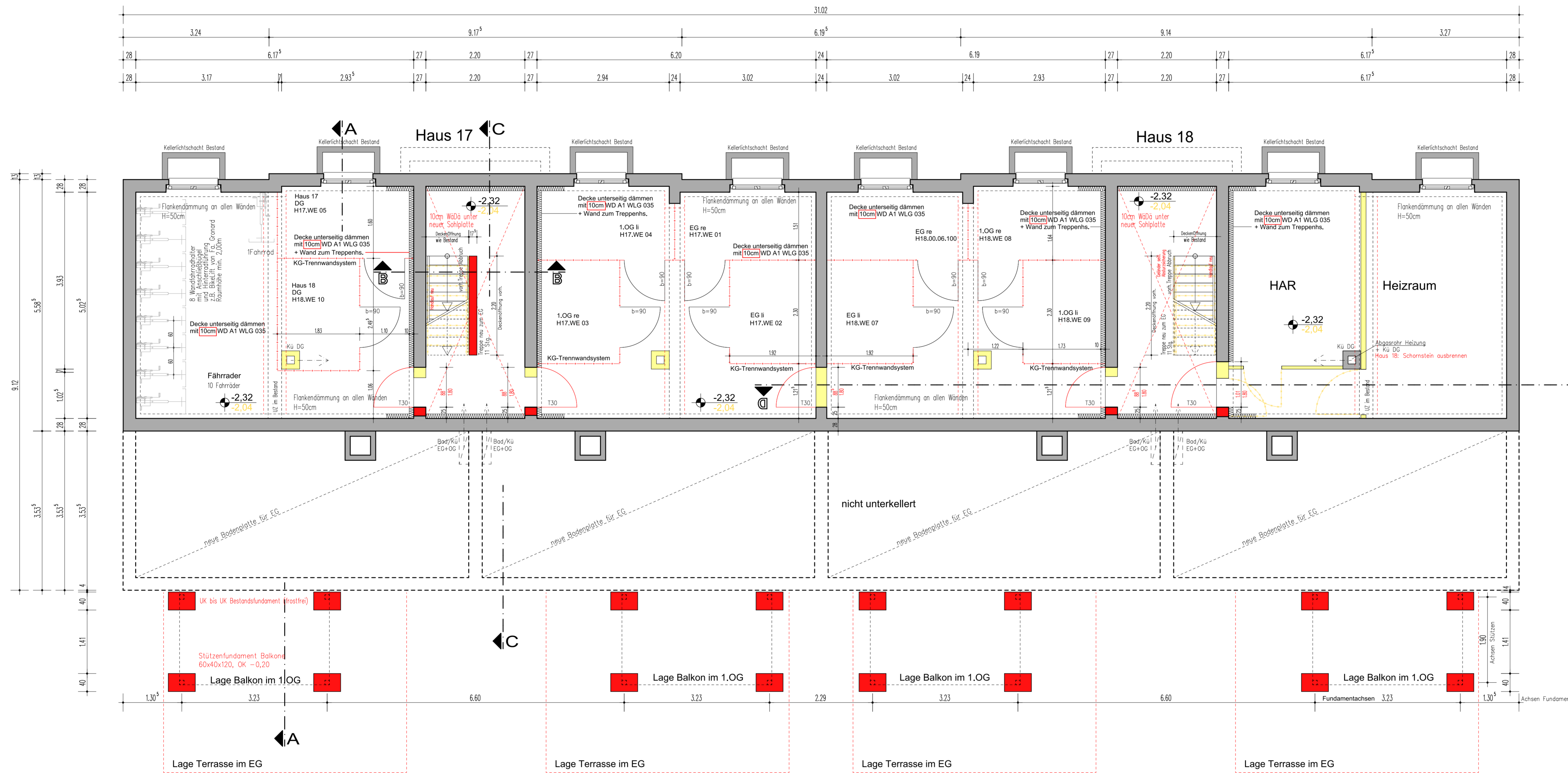

AUSFÜHRUNGSPLANUNG

ALLE MASSE SIND AM BAU ZU PRÜFEN !
 GILT NUR IN VERBINDUNG MIT DEN AUSFÜHRUNGSPLÄNEN STATIK UND HAUSTECHNIK !

- LEGENDE:
- | | | | |
|-------|--------------------------------|-----|--------------------|
| 2. RW | 2. RETTUNGSWEG | OK | OK BESTAND/ROH |
| RWA | RAUCH- / WÄRMEEZUG | LH | LICHTE HOHE |
| DA | DACHAUSSTIEG | RH | RAUMHOHE |
| NA | NOTAUSSTIEG | BRH | BRUSTUNGSHOHE |
| LK | LICHTKUPPEL | RR | REGEN-ALLROHR |
| DF | DACHFÄCHENFENSTER | WM | WASCHMASCHINE |
| RK | ROLLLADENKASTEN | TR | TROCKNER |
| OL | ÜBERLICHT | KS | KÜHLSCHRANK |
| GA | GLASAUSSCHNITT | GS | GESCHRIBSPÖLER |
| T30 | FEUERFESTE TÜR | EVT | ELEX-PROTEKTOR |
| T90 | FEUERBESTÄNDIGE TÜR | ZUL | ZULUFÖFFNUNG |
| DS | DICHT- + SELBSTSCHLIEßEND | HKV | HEIZKREISVERTEILER |
| RS | RAUCHDICHT- + SELBSTSCHLIEßEND | HK | HEIZKÖRPER |
| TS | TRENNSCHEIBE BODENBELAG | BHK | BAD-HEIZKÖRPER |
| UZ/ÜZ | UNTERZUG/ÜBERZUG | FE | FUSSBODENBELAG |
| VW | VORWAND (Bsp. LÜKKE) | ÜL | ÜBERLAUF |
| Ⓟ | BARRIEREFREI | | |
- KÜCHEN:
 STÄNDERWERKVERSTÄRKUNG IM BEREICH DER ÜBERSCHRANKE !
- BÄDER:
 GKA-WÄNDE INNENSEITIG MIT FEUCHTRAUMPLATTEN

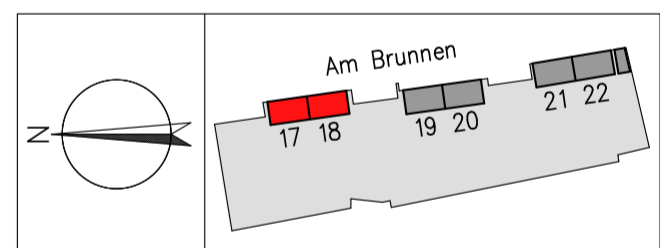

AM BRUNNEN 17-18

PROJEKT :
 MODERNISIERUNG UND DG-AUSBAU
 AM BRUNNEN 17-22
 13509 BERLIN

BAUHERR :
 KEWOG Projektmanagement GmbH
 FALKENBERGSTR. 10
 95643 TIRSCHENREUTH

ARCHITEKT (Bearbeitung Ausführungsplanung):
 HARTWIG KIRCHHOF
 DIPL.-ING. ARCHITEKT
 LAUSITZER STRASSE 31
 10999 BERLIN
 TEL 030/616 575 970

PLANBEZEICHNUNG :
 GRUNDRISS Haus 17/18
 KELLERGESCHOSS

MASSTAB:
 1:50

GEZEICHNET:
 15.11.2019
 GEÄNDERT:
 25.05.2023

FORMAT:
 92/59⁴

PLAN-NR.:
 AMB-AP-01-1.j

HAUS 17 / 18 KELLERGESCHOSS