

SÜDANSICHT



OSTANSICHT



SCHNITT



NORDANSICHT



STATISTIK
VERBODENE BAUHOHE 24,40 M
GRUNDSTÜCKS-NUMMER 43 12 214
KÖNIGREICH-BAU-NUMMER 120911
INNEFLÄCHE 120,97 qm

Handwritten red note: Planung vorgehen

ERDGESCHOSS

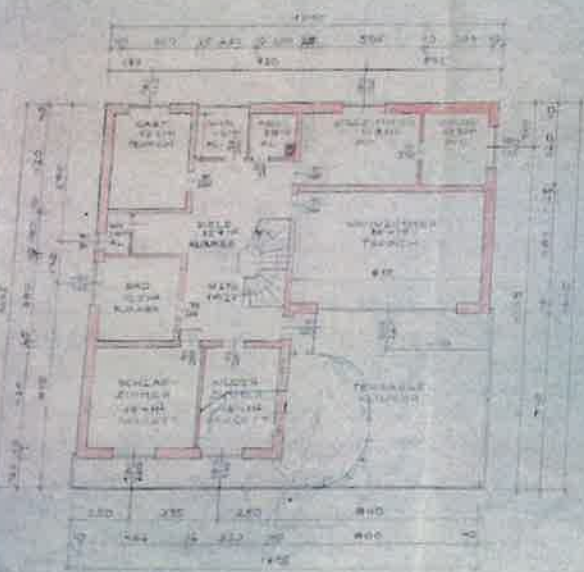

UNTERGESCHOSS

Handwritten note: Untere Ebene
Nutzungsart 1, 2, 3, 4

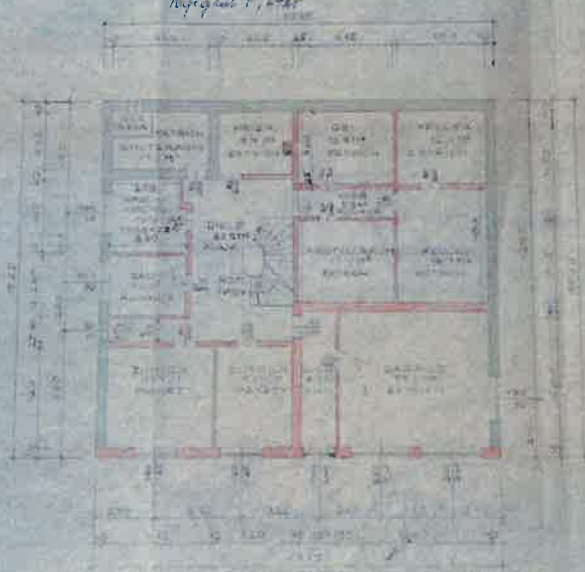

LAWSKIZZE 1:1.500



EINREICHPLAN

ZUR ERWARTUNG E. VER-
EINERLEI BRUNNEN FÜR
FRAULEIN ELITH STINDL
VON KIRCHEN AUF WASEN
VON KIRCHEN AUF WASEN
KIRCHEN AUF DER WA-
SEN



ING. MARTIN HUMER
BAUINGENIEUR
STADT ALAI RÖSCH

Bei der mündlichen Verhandlung
am 22. August 1917, nachgehends
verlesen, die *Handwritten signature*
Der Bürgermeister: *Handwritten signature*
Baupolizeilich genehmigt
den 20. August 1917
Gedruckt den 22. August 1917
Im Druckverlag *Handwritten signature*

SÜDANSICHT



* Vollansicht

OSTANSICHT



Handwritten note in red ink: "Türschwelle"

SCHNITT



NORDANSICHT



STATISTIK
ARBEITERSLOHN 2615 M
UNTERWIESEN 200 M 13 88 344
UNTERFLÄCHE 250 2 11
UNTERFLÄCHE 122 2 11

ERDGESCHOSS

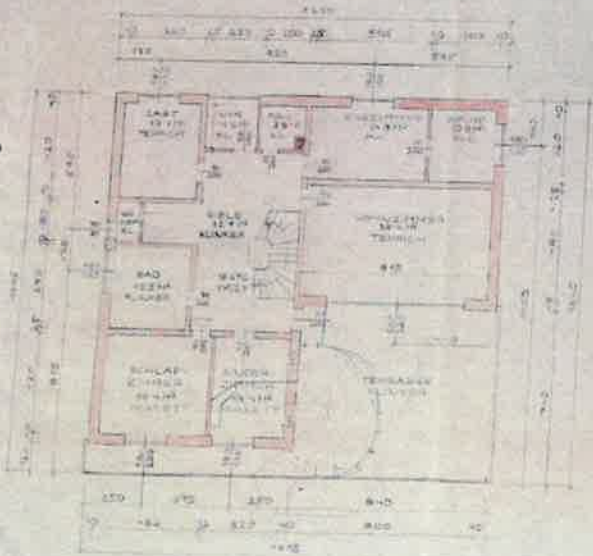

UNTERGESCHOSS

Handwritten note: "Lager & Keller"

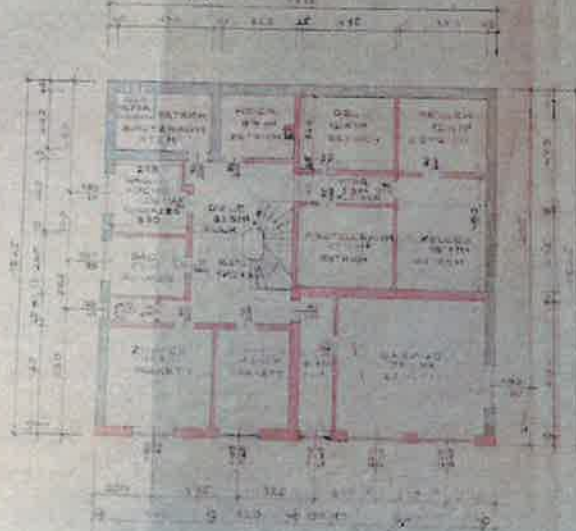

LAGEKIZZE M 1:500



EINREICHPLAN

ZUR ERRICHTUNG EINES
EINFAMILIENHAUSES FÜR
FRAULEIN EDITH STROBEL
WALDKIRCHEN O. WESSEN
NÄHERLIEGEND IM WALD-
KIRCHEN O. W. AUF DER G.
N. P. 382/3, K. 1. 1. 1. 1.



M. 1:500
DER VERMÄSSERER *Waldkirch*

ING. MARTIN HUME
ARCHITECT
WALDKIRCHEN O. W. 1917

Bei der städtischen Vermessung
am 10. August 1917, enthalten
Waldkirch, Nr. 25, A. P. 382/3
Der Bürgermeister *Hume*

HO. 1:500 200 212 1111

*Dämmung
veranlassen*

ERDGESCHOSS

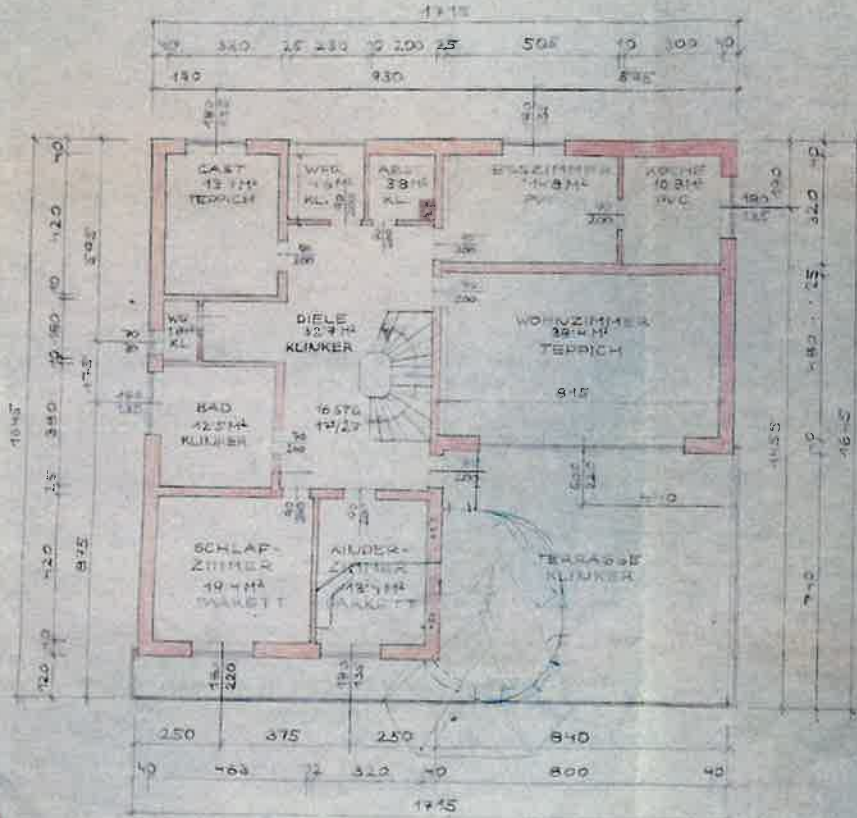

UNTERGESCHOSS

*LIEBET Jalousie
Nagel mit 5, 47x5*

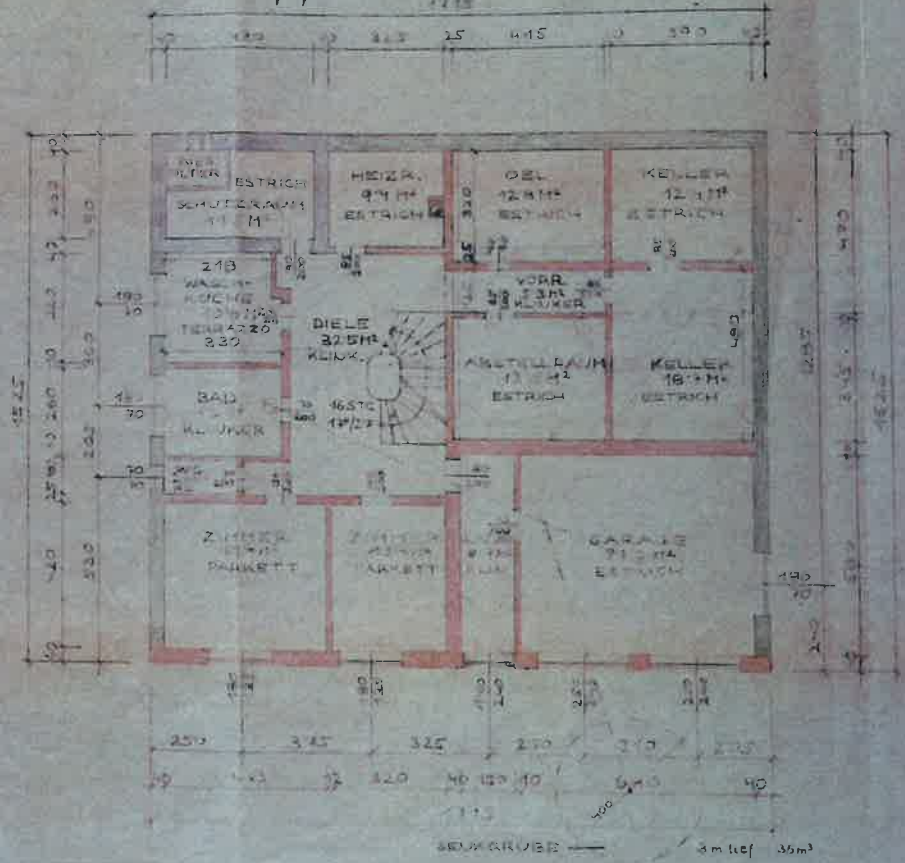

BEWAHRER 3m tief 35m³

LAGESKIZZE M 1:500

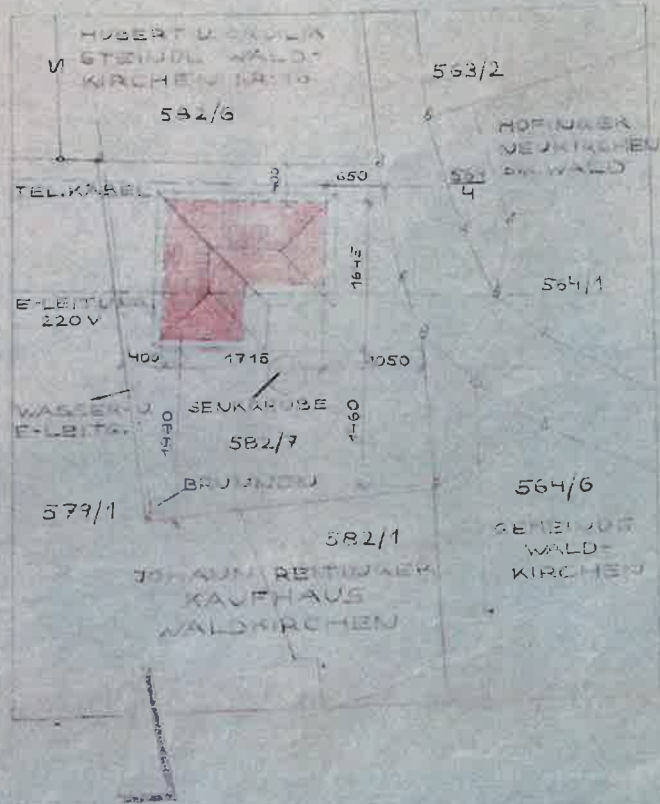

EINREICHPLAN

ZUR ERRICHTUNG EINES
 EINFAMILIENHAUSES FÜR
 FRAULEIN EDITH STEINDL
 WALDKIRCHEN am WESEN
 NUMMER: 16 IN WALD-
 KIRCHEN G/W AUF DER G.P.
 NR.: 582/3, K.V. WESENJÜGER

M 1:500



DER BAUWERBER

Edith Steindl

ING. MARTIN HUMER
 BAUMEISTER - ZIMMERMEISTER
 S A G E W E R K
 4722 HEUERBACH
 TEL. 077751950 01129

PLANVERFASSER

Bei der mündlichen Verhandlung
 am 8. August 1977 aufgelegt
 Waldkirchen, den 16. August 1977

DIE BEHÖRDE

Der Bürgermeister:

Baupolizeilich genehmigt

Zahl: Bau 2/686-14/1977

Waldkirchen, den 16. Aug. 1977

Der Bürgermeister:

HEUERBACH, Nr. 11, 7. 1977

SCHNITT

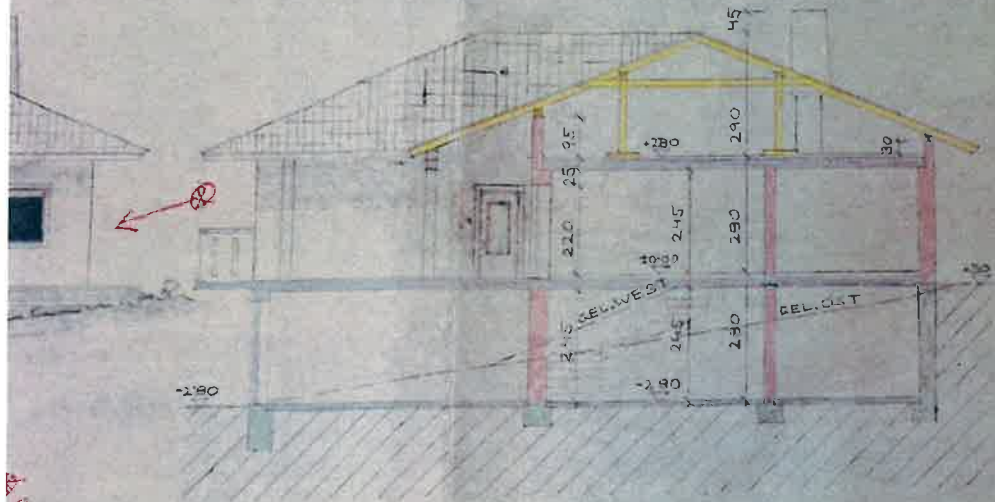

NORDANSICHT

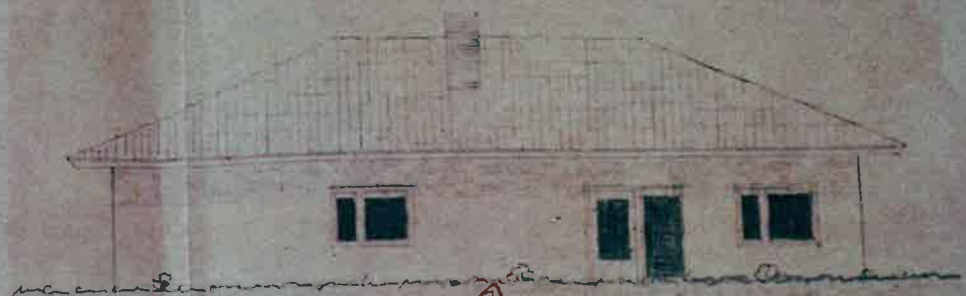

STATISTIK
 VERBAUTE FLÄCHE: 261,5 M²
 UNBAUTER RAUM: 1318,5 M³
 WOHNFLÄCHE: 250,5 M²
 NUTZFLÄCHE: 120,5 M²

055

LAGESKIZZE M 1:500

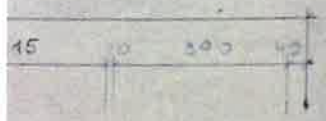

KELLER
 VI
 HUBER + U. GARCIA
 STEINDL WALDKIRCHEN 1915
 563/2

7752

EINREICHPLAN

ZUR ERRICHTUNG EINES
 EINFAMILIENHAUSES FÜR
 FRAULEIN EDITH STEINDL
 WALDKIRCHEN am WESEN
 NUMMER: 16 IN WALD-

* Vollwärmeschutz

SÜDANSICHT

OSTANSICHT

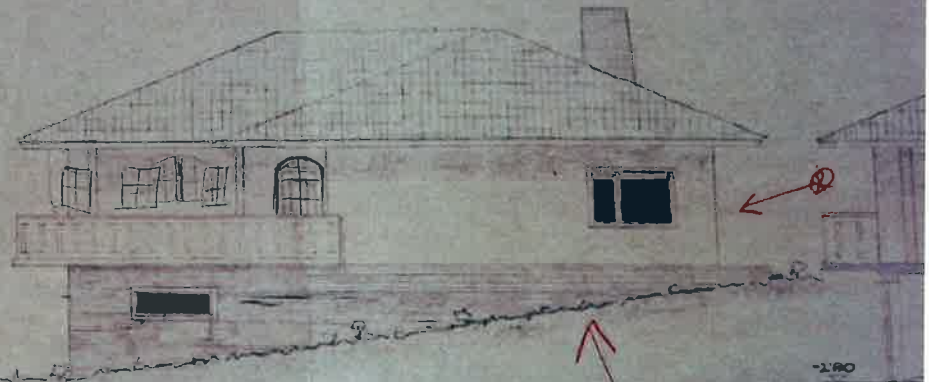
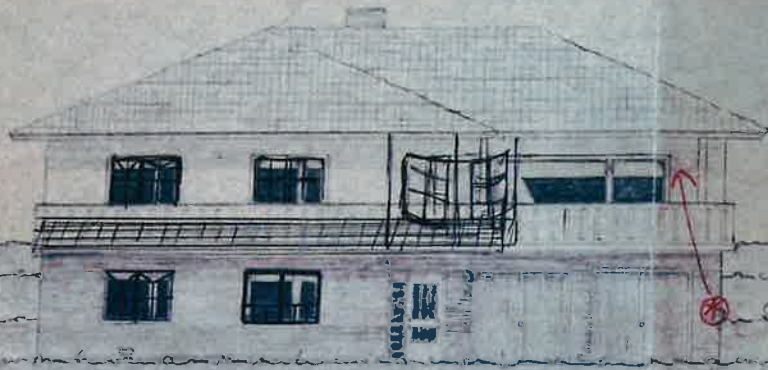

Drainage
Vorflut

ERDGESCHOSS

UNTERGESCHOSS

LIEB E Johann
Kriegelhub 5, 4785

