

ENTWURFSZEICHNUNG – 2.Erhurf – Grundriss Erdgeschoss  
 Umbau und Sanierung eines Wohnhauses, Thier Str. 19, 54682 Speicher  
 schuh-weyer architekten gmbh – bauabschnitt 18 – 54333 schweich – tel. +49 (0)5502 91 40 - 20 – mail@schuhweyer-architekten.de – www.schuhweyer-architekten.de  
 Maßstab 1:100 – Datum: 30.10.2023  
 HK Immobilien, Ringstraße 11, 54534 Metternich

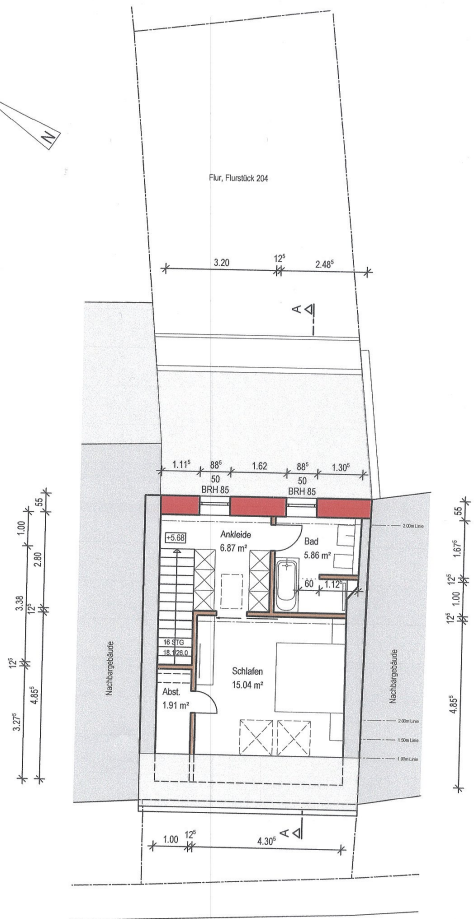

ENTWURFSZEICHNUNG – 2.Erhurf – Schnitt AA – 1. Etage  
 Umbau und Sanierung eines Wohnhauses, Thier Str. 19, 54682 Speicher  
 schuh-weyer architekten gmbh – bauabschnitt 18 – 54333 schweich – tel. +49 (0)5502 91 40 - 20 – mail@schuhweyer-architekten.de – www.schuhweyer-architekten.de  
 Maßstab 1:100 – Datum: 30.10.2023  
 HK Immobilien, Ringstraße 11, 54534 Metternich

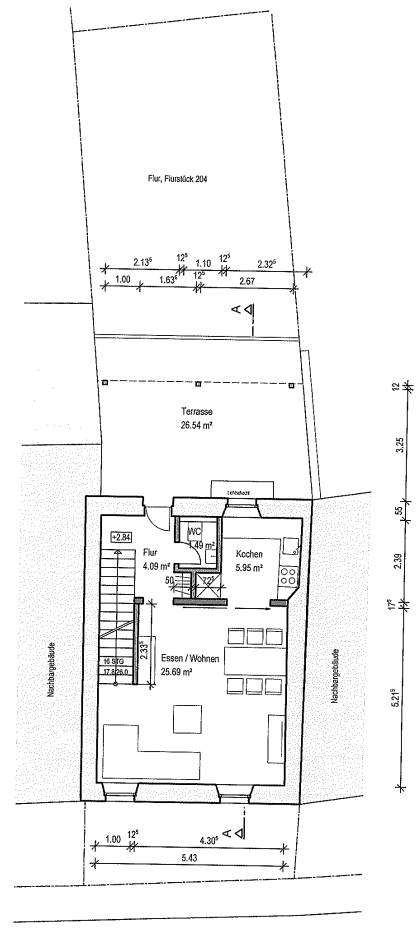

ENTWURFSZEICHNUNG – 2.Erhurf – Schnitt AA – 1. Etage  
 Umbau und Sanierung eines Wohnhauses, Thier Str. 19, 54682 Speicher  
 schuh-weyer architekten gmbh – bauabschnitt 18 – 54333 schweich – tel. +49 (0)5502 91 40 - 20 – mail@schuhweyer-architekten.de – www.schuhweyer-architekten.de  
 Maßstab 1:100 – Datum: 30.10.2023  
 HK Immobilien, Ringstraße 11, 54534 Metternich

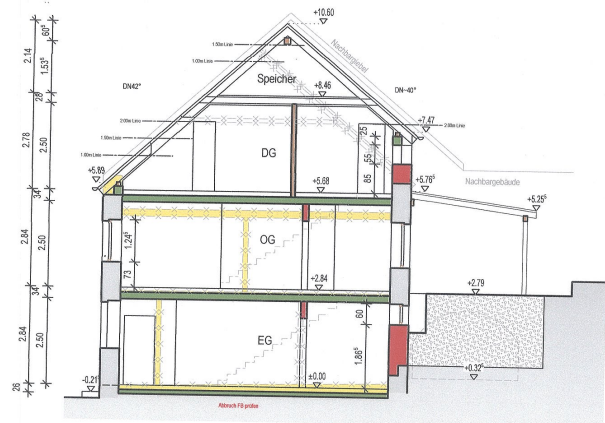

ENTWURFSZEICHNUNG – 2.Erhurf – Schnitt AA – 1. Etage  
 Umbau und Sanierung eines Wohnhauses, Thier Str. 19, 54682 Speicher  
 schuh-weyer architekten gmbh – bauabschnitt 18 – 54333 schweich – tel. +49 (0)5502 91 40 - 20 – mail@schuhweyer-architekten.de – www.schuhweyer-architekten.de  
 Maßstab 1:100 – Datum: 30.10.2023  
 HK Immobilien, Ringstraße 11, 54534 Metternich

- Bauteile**
- Mauerwerk
  - Beton
  - Leichtbauwand
  - Abbruch

