

ZEICHNUNG FÜR DEN NEUBAU EINES HÜHNERSTALLES  
VON HERRN JOHANN SCHÜH IN SCHÜTSCHUR

M. 1:100

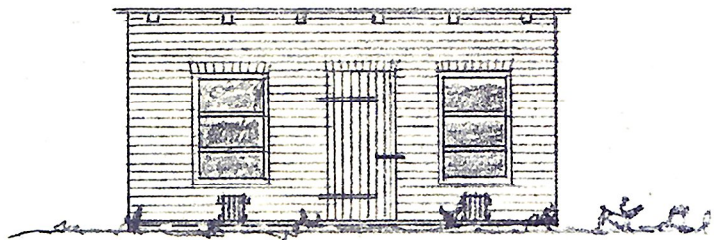

Seitenansicht Ost

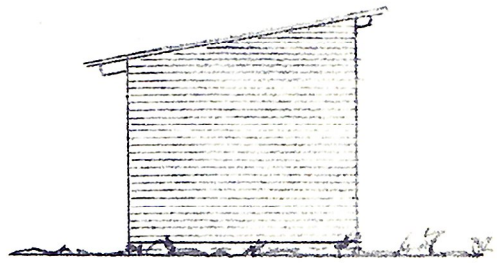

Giebelansicht Nord

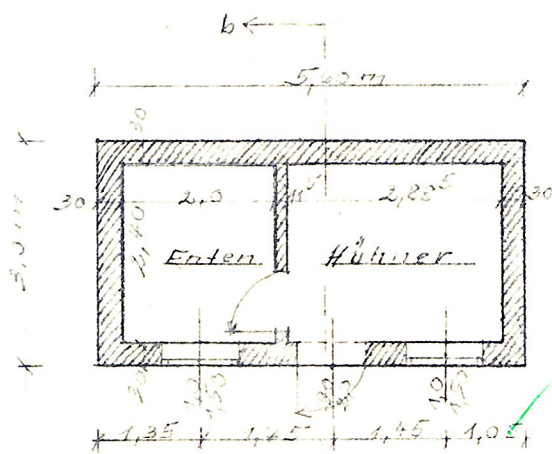

Grundriss

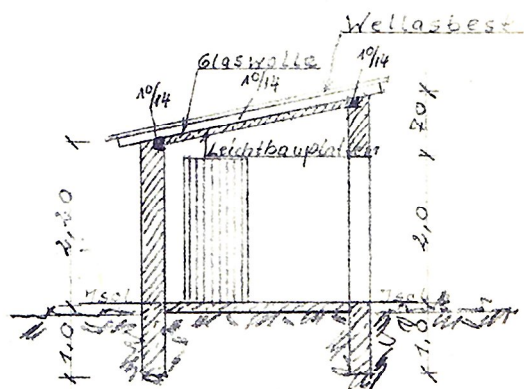

Schnitt a-b

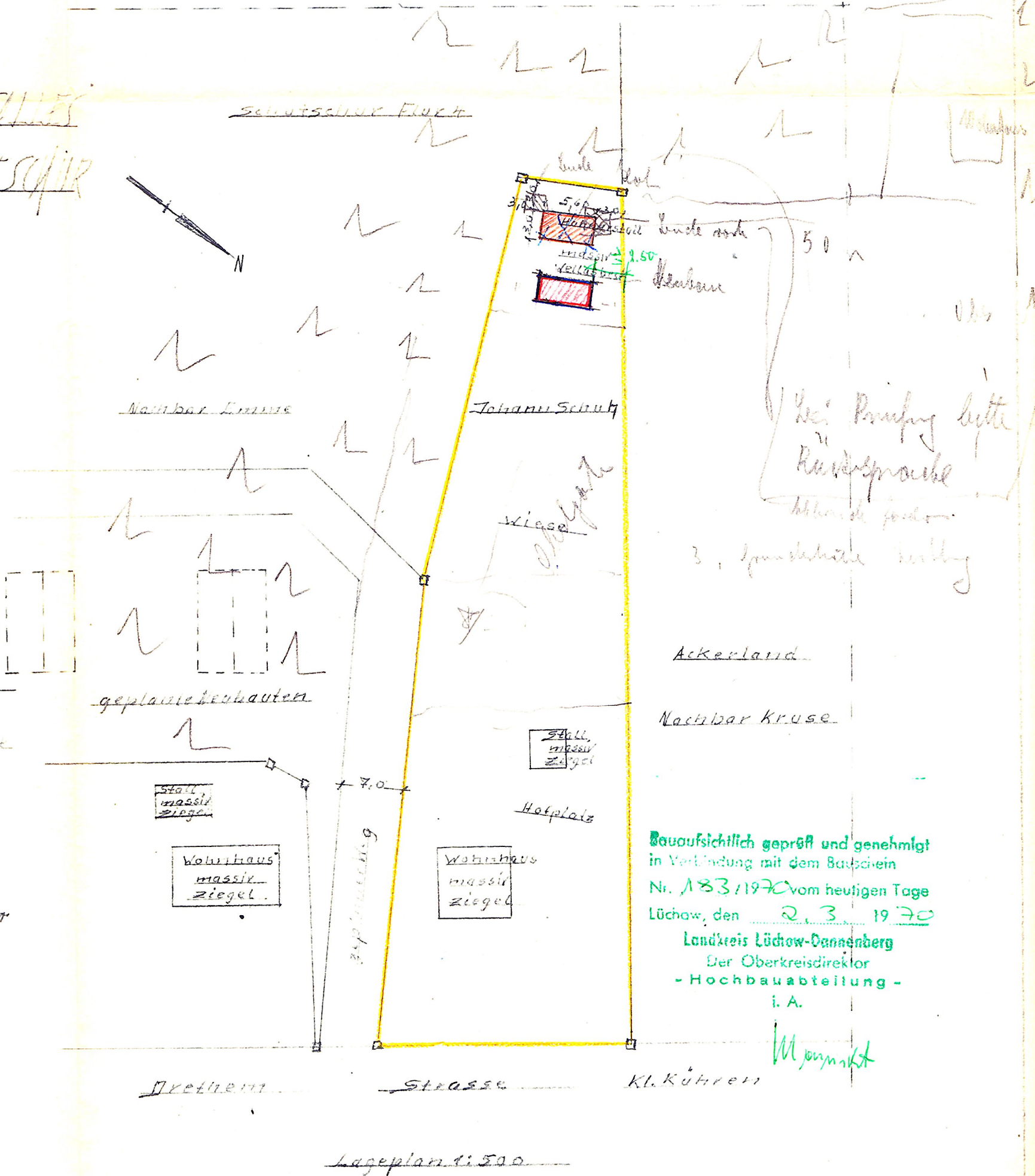

Lageplan 1:500

Bauaufsichtlich geprüft und genehmigt  
 in Verbindung mit dem Bauberein  
 Nr. 183/1970 vom heutigen Tage  
 Lüchow, den 2. 3. 1970  
 Landkreis Lüchow-Dannenberg  
 Der Oberkreisdirektor  
 - Hochbauabteilung -  
 i. A.



DER GEMEINDELEITUNGSLEITER:

DER BAUHERR:

DER ARCHITECT:

Johann Schüh

Siegfried Kuhlmann  
 Bau-Ing. und Maurermeister  
 Architekt B. (b.) A.  
 3149 Glienicke  
 Tel. (05858) 322