

VORDERANSICHT

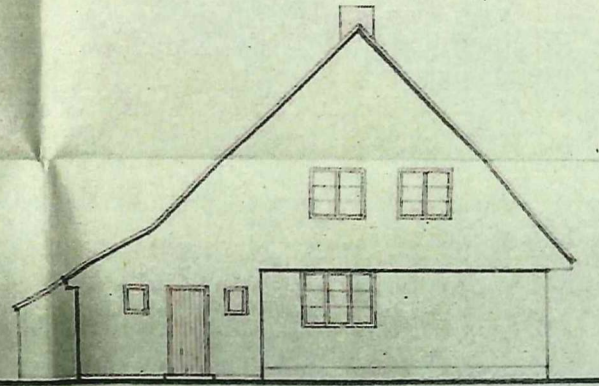

SEITENANSICHT

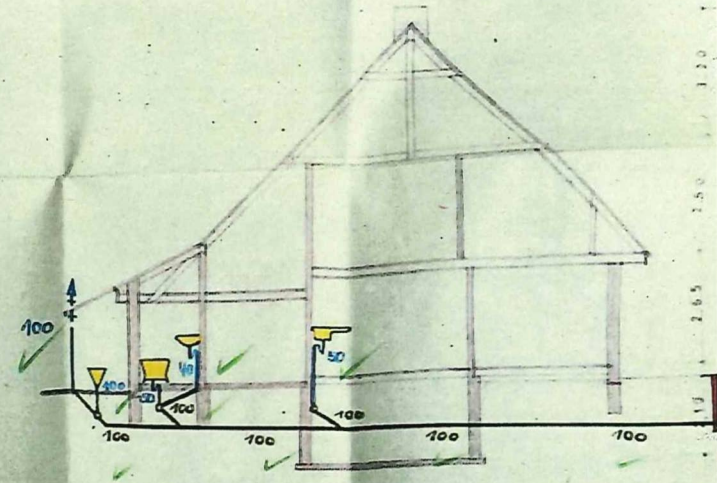

SCHNITT

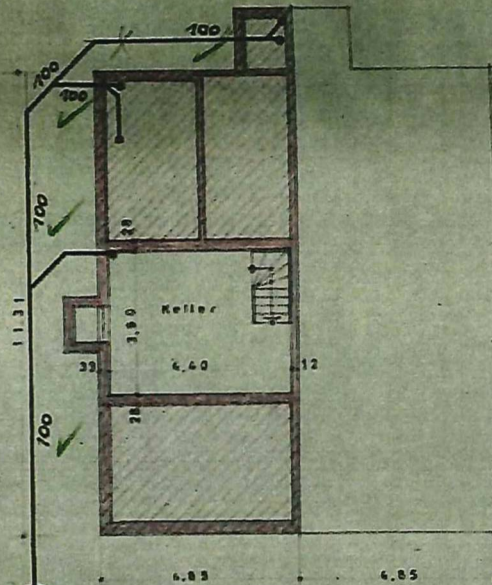

KELLERGESCHOSS

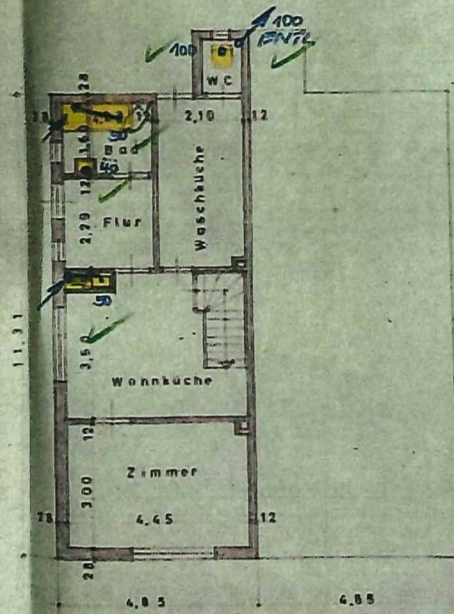

ERDGESCHOSS

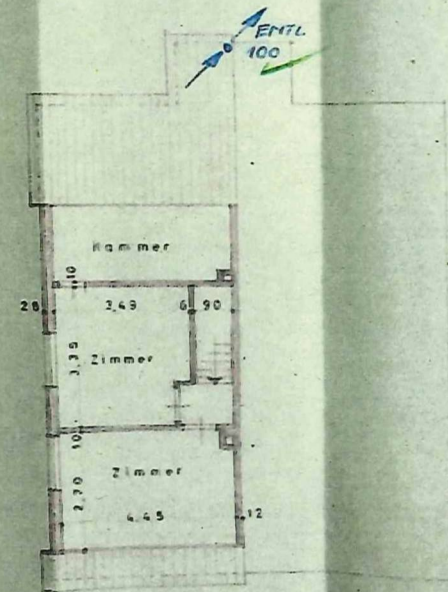

DACHGESCHOSS

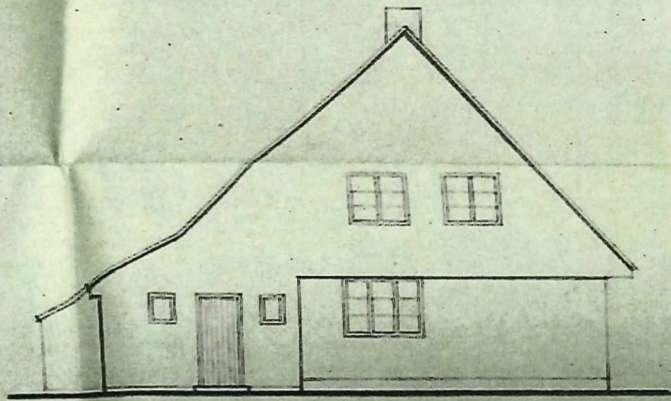

SEITENANSICHT

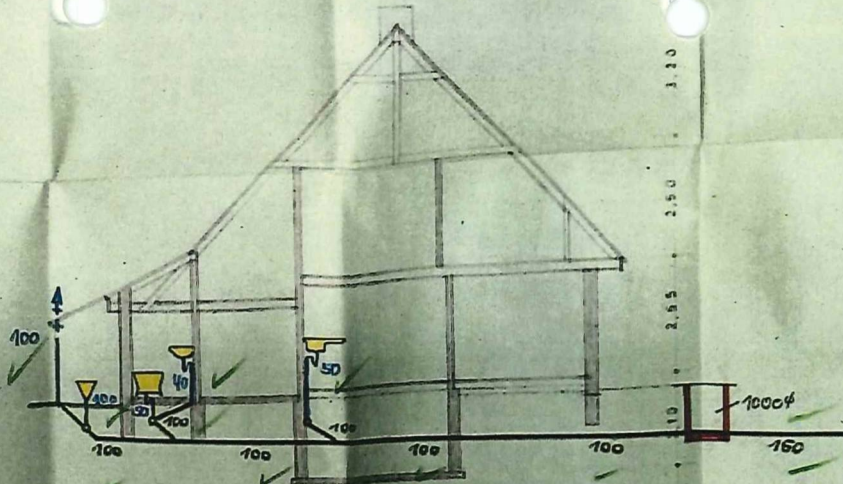

SCHNITT

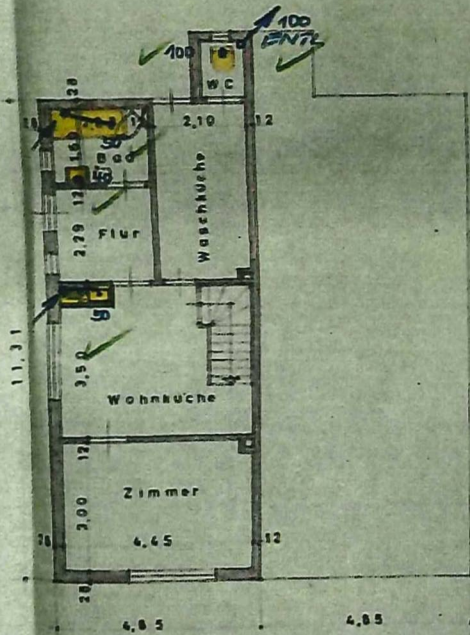

ERDGESCHOSS

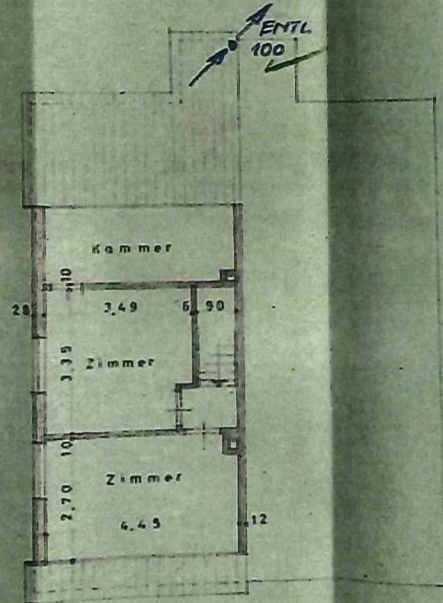

DACHGESCHOSS

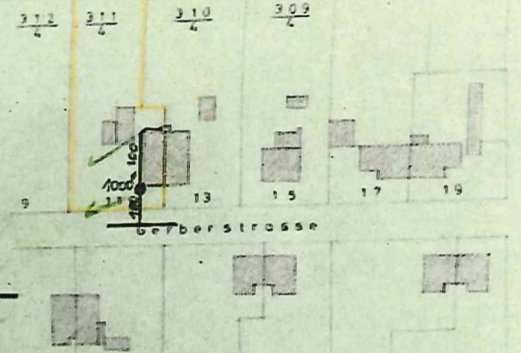

LAGEPLAN M 1:1000
Flur 11
Flurstück 311/4

Gepfikt
Zeichnung des 5. Juni 1964
Das Stadtamt

WÖHNHAUS GERBERSTRASSE 11

MASSTAB 1:100

Neumünster, den 22. 5. 1964

DER INSTALLATEUR

Inno & Ditzgen

Bruno Schipperkeit

Ermittlung der BGF

BGF = 129,40 m²

BRI = 0,00 m³

Untergeschoss

umb. Raum = -

	Länge [m]	Breite [m]	Höhe [m]	Durchm. [m]	Faktor "f" für	Viereck [m ²]	Dreieck [m ²]	Faktor "q" für	Kreis-/Ausschn. [m ²]	Geschosshöhe	Viereck	Dreieck	Kreis
Teilfläche	a (g)	b	h	d	Recht-/Dreieck	A ₁ = a x b x f	A ₁ = g x h / 2 x f	Kreisausschn.	A ₁ = d ² x pi / 4 x q	H	m ³	m ³	m ³
Keller	4,06	4,85			1,00	19,69	-	1,00	-		0,00	-	-
					1,00	-	-	1,00	-		-	-	-
					1,00	-	-	1,00	-		-	-	-
					1,00	-	-	1,00	-		-	-	-
					1,00	-	-	1,00	-		-	-	-
					1,00	-	-	1,00	-		-	-	-
					1,00	-	-	1,00	-		-	-	-
Summe Teilflächen						19,69	0,00		0,00				
Summe KG							19,69					0,00	

Erdgeschoss

	Länge [m]	Breite [m]	Höhe [m]	Durchm. [m]	Faktor "f" für	Viereck [m ²]	Dreieck [m ²]	Faktor "q" für	Kreis-/Ausschn. [m ²]	Geschosshöhe	Viereck	Dreieck	Kreis
Teilfläche	a (g)	b	h	d	Recht-/Dreieck	A ₁ = a x b x f	A ₁ = g x h / 2 x f	Kreisausschn.	A ₁ = d ² x pi / 4 x q	H	m ³	m ³	m ³
EG	4,85	11,31			1,00	54,85	-	1,00	-		0,00	-	-
					1,00	-	-	1,00	-		-	-	-
					1,00	-	-	1,00	-		-	-	-
					1,00	-	-	1,00	-		-	-	-
					1,00	-	-	1,00	-		-	-	-
					1,00	-	-	1,00	-		-	-	-
					1,00	-	-	1,00	-		-	-	-
Summe Teilflächen						54,85	0,00		0,00				
Summe EG							54,85					0,00	

Dach

	Länge [m]	Breite [m]	Höhe [m]	Durchm. [m]	Faktor "f" für	Viereck [m ²]	Dreieck [m ²]	Faktor "q" für	Kreis-/Ausschn. [m ²]	Geschosshöhe	Viereck	Dreieck	Kreis
Teilfläche	a (g)	b	h	d	Recht-/Dreieck	A ₁ = a x b x f	A ₁ = g x h / 2 x f	Kreisausschn.	A ₁ = d ² x pi / 4 x q	H	m ³	m ³	m ³
DG	4,85	11,31			1,00	54,85	-	1,00	-		0	-	-
					1,00	-	-	1,00	-		-	-	-
					1,00	-	-	1,00	-		-	-	-
					1,00	-	-	1,00	-		-	-	-
					1,00	-	-	1,00	-		-	-	-
					1,00	-	-	1,00	-		-	-	-
					1,00	-	-	1,00	-		-	-	-
					1,00	-	-	1,00	-		-	-	-
					1,00	-	-	1,00	-		-	-	-
					1,00	-	-	1,00	-		-	-	-
Summe Teilflächen						54,85	0,00		0,00				
Summe DG							54,85					0,00	

100 m²