

Handwritten signature and notes in the bottom right corner.

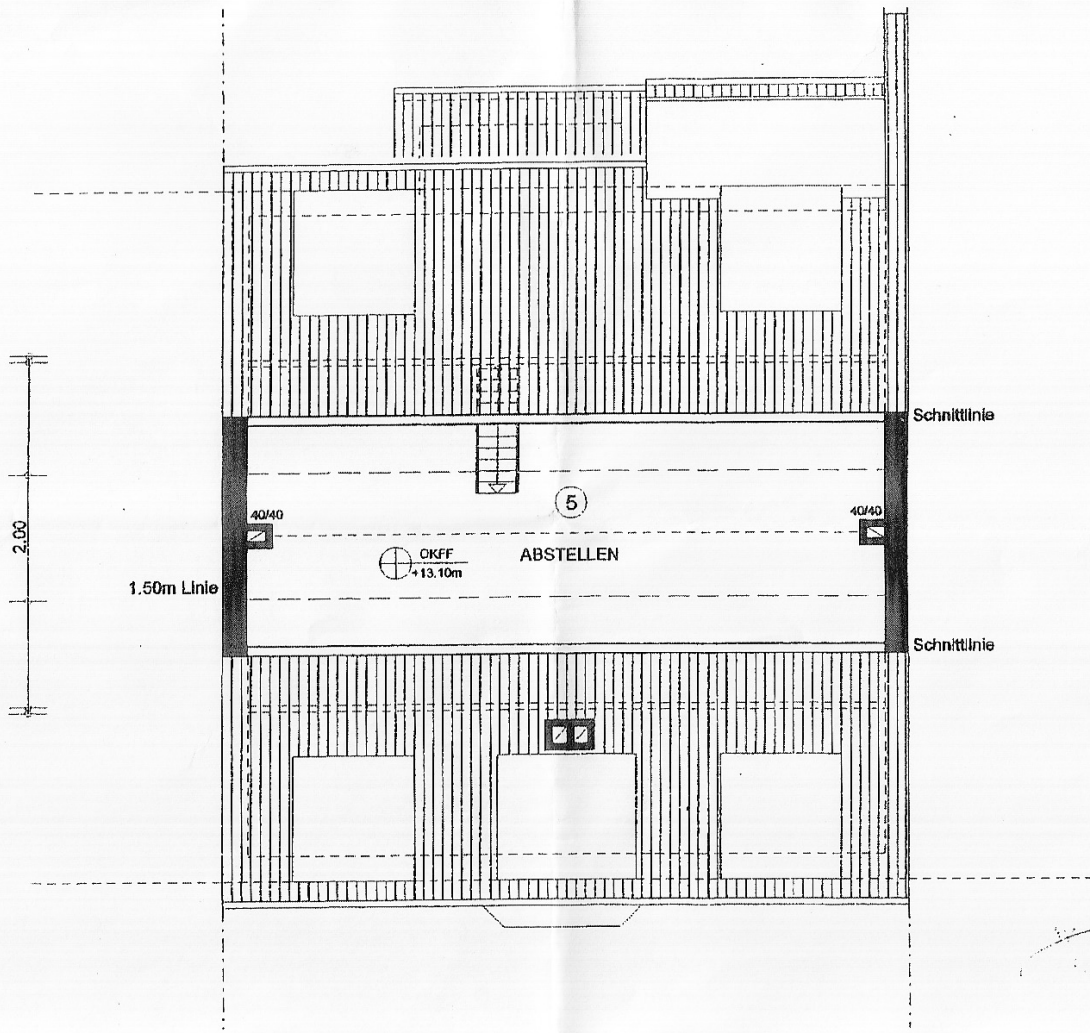

## WOHNFLÄCHENBERECHNUNG:

Kind:	$3,35 \times 4,80 = 16,08$ qm
Schlafen:	$3,31 \times 5,20 = 17,21$ qm
Bad:	$1,45 \times 4,10 = 5,95$ qm
Bad:	$1,54 \times 2,30 = 3,54$ qm
Abstellen:	$1,54 \times 1,80 = 2,77$ qm
Wohnküche:	$3,43 \times 5,30 = 18,18$ qm
Wohnen:	$3,93 \times 4,80 = 18,86$ qm
Diele:	$2,30 \times 3,00 = 6,90$ qm
	$1,15 \times 1,15 = 1,32$ qm
Dachterrasse:	$1,45 \times 3,93 = 2,85$ qm

**Wohnfläche unten: 95,49 qm**

**Dachboden:  $2,00 \times 9,73 = 19,46$  qm**

**Wohnfläche gesamt: 114,95 qm**

*D. Böhm*