

DACHKONSTRUKTION :
 WÄRMEDÄCHEBELAG MIT ca. 100 mm
 DÄMMUNG
 BEKESUNG BZW. EXTENSIVE BE-
 PFLANZUNG

FASSADE :
 ca. 60 mm DÄMMUNG AUF BETONWÄNDE
 ca. 30 mm HINTERLÜFTUNG
 ca. 10 mm FASERZEMENTPLATTEN O. GLW

FUSSPODENAUFBAU :
 SCHWIMMENDER ESTRICH AUF
 DÄMMUNG ca. 80-100
 STAHLBETONDECKE 160 mm

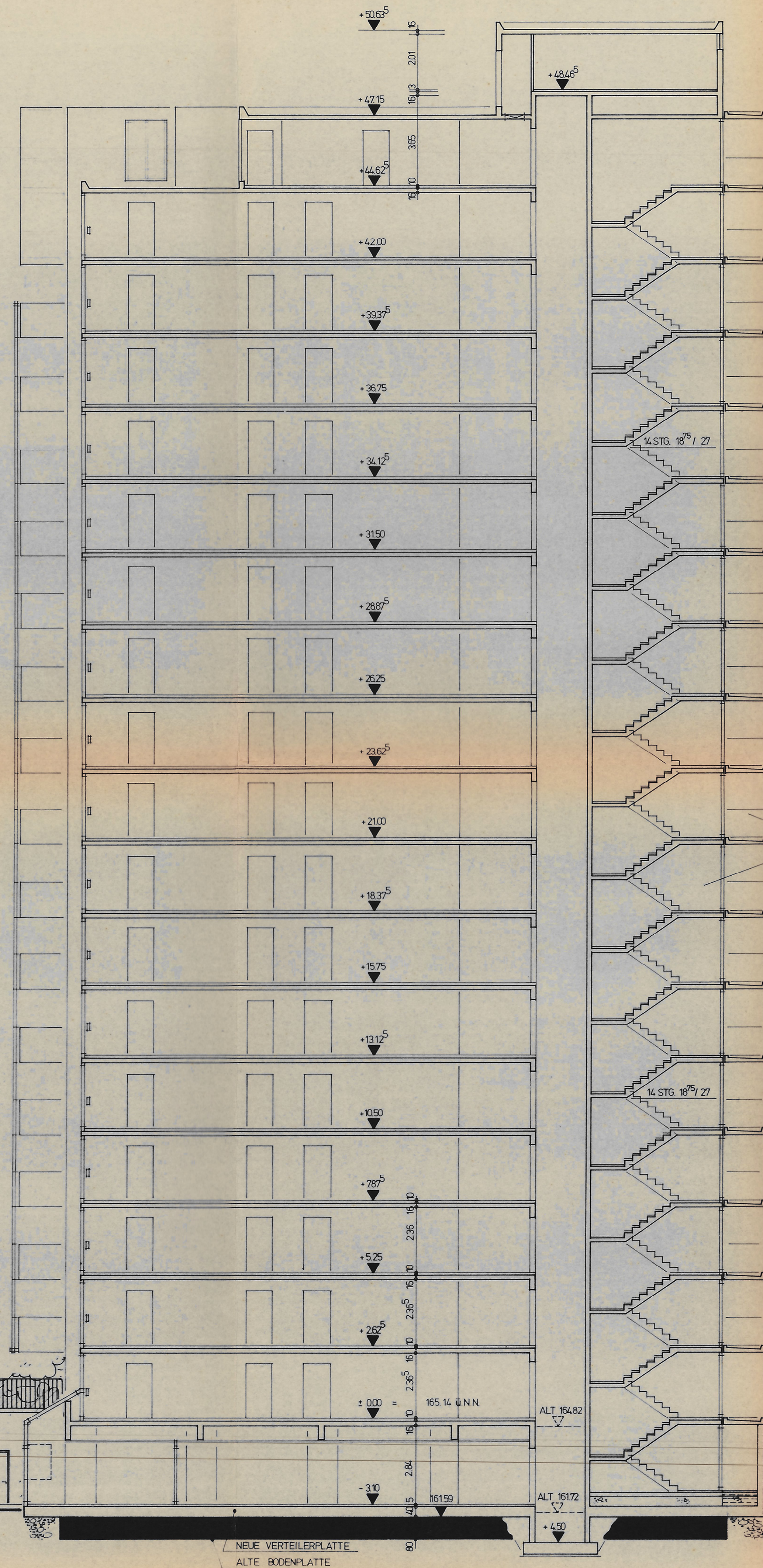

DA (AUFZUG-MASCHINENRAUM)

DG (ZURÜCKGESETZTES GESCHOSS)

16.OG

15.OG

14.OG

13.OG

12.OG

11.OG

10.OG

9.OG

8.OG

7.OG

6.OG

5.OG

4.OG

3.OG

2.OG

1.OG

EG

KG

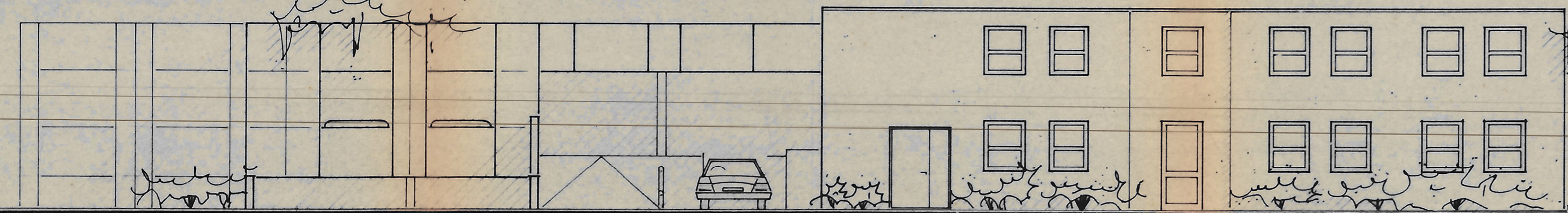

OSTANSICHT GARAGE UND GEBÄUDESCHNITT

NACHANTRAG ZUM GEN. BAUANTRAG VOM 26.03.73, TAB-NR. 173 73
 NEUBAU EINES HOCHHAUSES MIT GARAGE UND OBERIRDISCHEN STELLPLÄTZEN IN

LAHR HOCHHAUS AN DER
RÖMERSTRASSE

GEMARKUNG LAHR · RÖMERSTR. / BRESLAUER STRASSE FLURSTÜCK - NR. 25 780 / 10

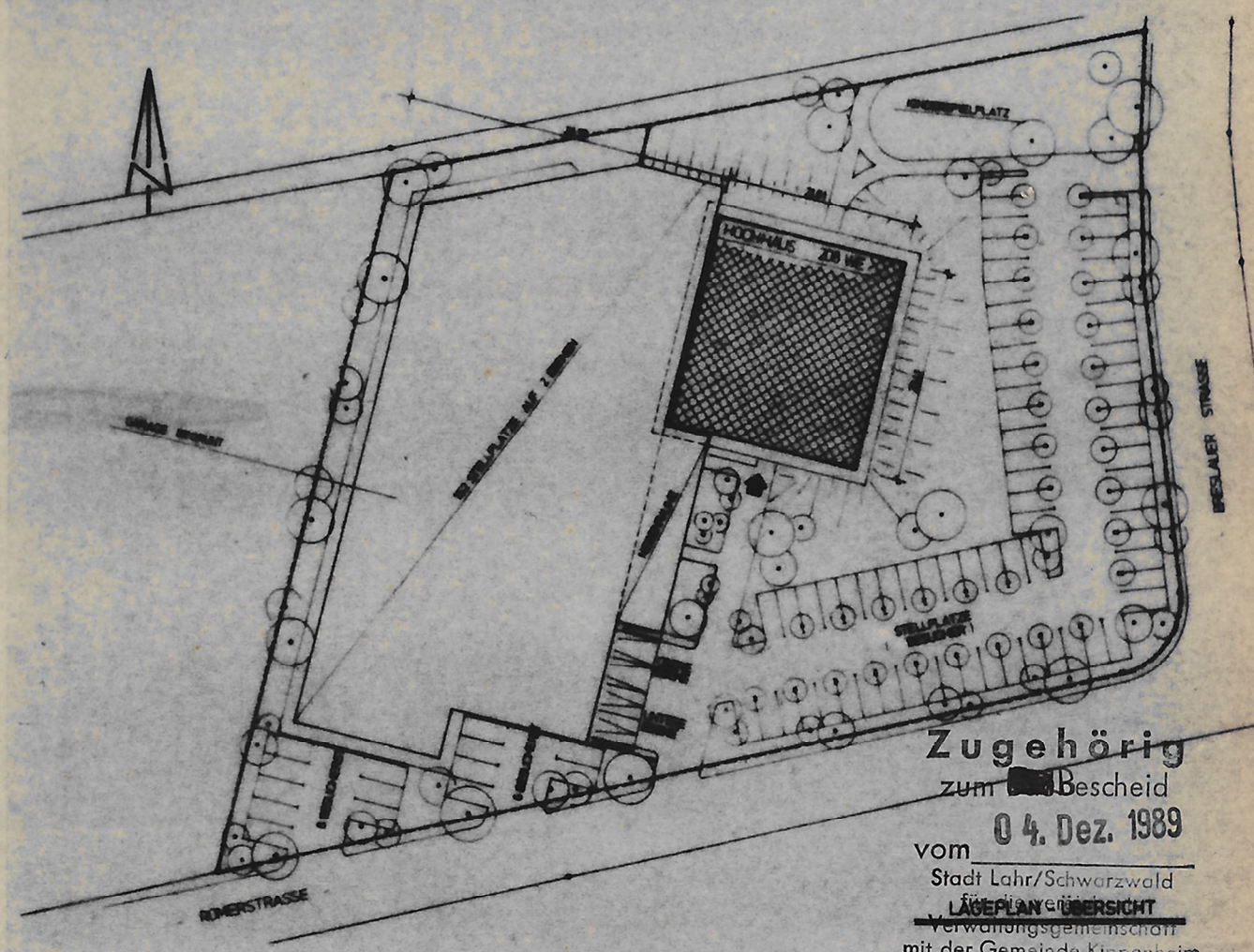

Zugehörig
 zum Bescheid
 04. Dez. 1989
 vom
 Stadt Lahr/Schwarzwald
 LIEBPLAN-ÜBERSICHT
 mit der Gemeinde-Kleingartenamt
 Rechts- und Ordnungsamt
 - Bauordnung -

- TEILUNGSPLAN -

Plan : GEBÄUDESCHNITT MIT OST-FASSADE GARAGE Nr. : T 25
 MASSTAB M:1:100 DATUM 04.08.89 FLÄCHE 0,75 m²

PLANUNG
**HERZYK BAUPLANUNGS-
 GESELLSCHAFT mbH**
 6913 SCHONDORF AM EICHEL 18



BAUHER :
F.J.S. BAUGESELLSCHAFT MBH & CO
 GRUNDBESITZ UND VERWERTUNG KG
 THEODOR HEUSS STRASSE 1 773 KONSTANZ BADENWÜRTTEMBERG