

Dieser Aufteilungsplan gehört zum Schreiben (Bescheinigung)

Aktenzeichen Datum  
01-5-02000366 09.04.02

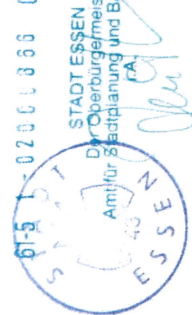

AUFTEILUNGSPLAN	11.03.2002	M 1:100	S. 48
GEBÄUDE:	BRÜGGENMANSTR. 2/4/6/8/10, 12/14/16/18 45327 ESSEN		
ANTRAGSTELLER:	VITERRA WOHNEN AG PHILIPPSTR. 3, 44803 BOCHUM		
PLANFERTIGER:	HEINZ STUMPP GMBH BAUTECHNIK-PLANUNGSBÜRO JETTENBURGER STR. 3, 72770 REUTLINGEN TEL. 07121/514-99 0, FAX 07121/514-99 11 E-MAIL: STUMPP1@HEINZ-STUMPP-GMBH.DE		
1. ETG	UG, EG, 1.OG, 2.OG, DG, SCHNITT, ANSICHT, GARAGE		02-204

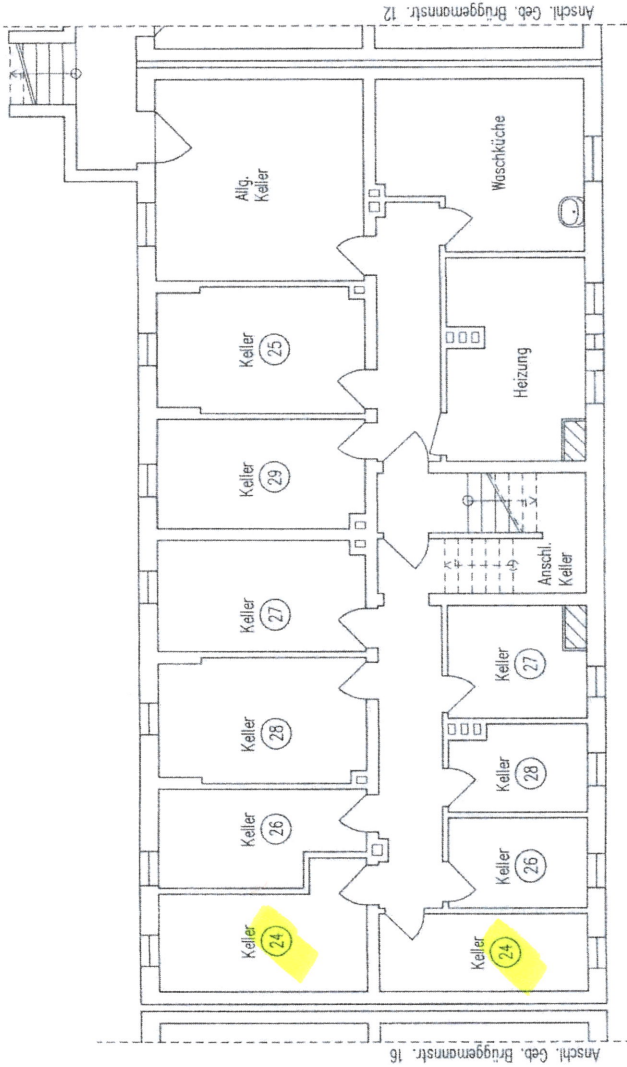

Dieser Aufteilungsplan gehört zum Schreiben (Bescheinigung)

Aktenzeichen Datum

1615/11 02000866 09.04.02



STADT ESSEN  
Der Oberbürgermeister  
Amt für Stadtplanung und Bauordnung  
i.A.

AUFTEILUNGSPLAN	11.03.2002	M 1:100	S. 47
GEBÄUDE:	BRÜGGMANNSTR. 2/4/6/8/10, 12/14/16/18 45327 ESSEN		
ANTRAGSTELLER:	VITERRA WOHNEN AG PHILIPPSTR. 3, 44803 BOCHUM		
PLANFERTIGER:	HEINZ STUMPP GMBH BAUTECHNIK-PLANUNGSBÜRO JETTENBURGER STR. 3, 72770 REUTLINGEN TEL. 07121/514 99 0, FAX 07121/514 99 11 E-MAIL: STUMPP1 @ HEINZ-STUMPP-GMBH.DE		
1. ETG	UG, EG, 1.OG, 2.OG, DG, SCHNITT, ANSICHT, GARAGE		02-204

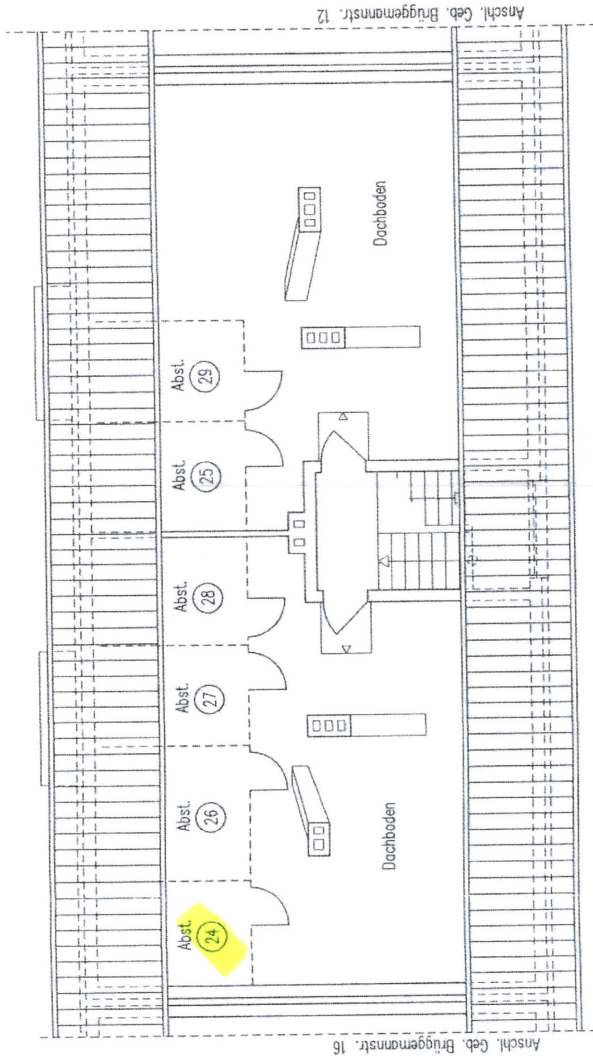

Dieser Aufteilungsplan gehört zum Schreiben (Bescheinigung) Aktenzeichen Datum

61-5 1 - 0 2 0 0 0 0 0 0 0 9. 04. 02

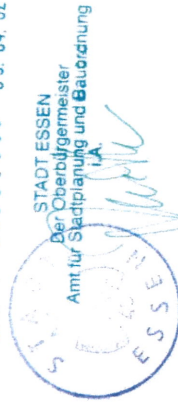

AUFTEILUNGSPLAN	11.03.2002	M 1:100	S. 51
GEBÄUDE:	BRÜGGEMANNSTR. 2/4/6/8/10, 12/14/16/18 45327 ESSEN		
ANTRAGSTELLER:	VITERRA WOHNEN AG PHILIPPSTR. 3, 44803 BOCHUM		
PLANFERTIGER:	HEINZ STUMPP GMBH BAUTECHNIK-PLANUNGSBÜRO JETTENBURGER STR. 3, 72770 REUTLINGEN TEL. 07121/514 99 0, FAX 07121/514 99 11 E-MAIL: STUMPP1 @ HEINZ-STUMPP-GMBH.DE		
1. ETC	UG, EG, 1.OG, 2.OG, DG, SCHNITT, ANSICHT, GARAGE		02-204