

Schnitt A-A

1:100

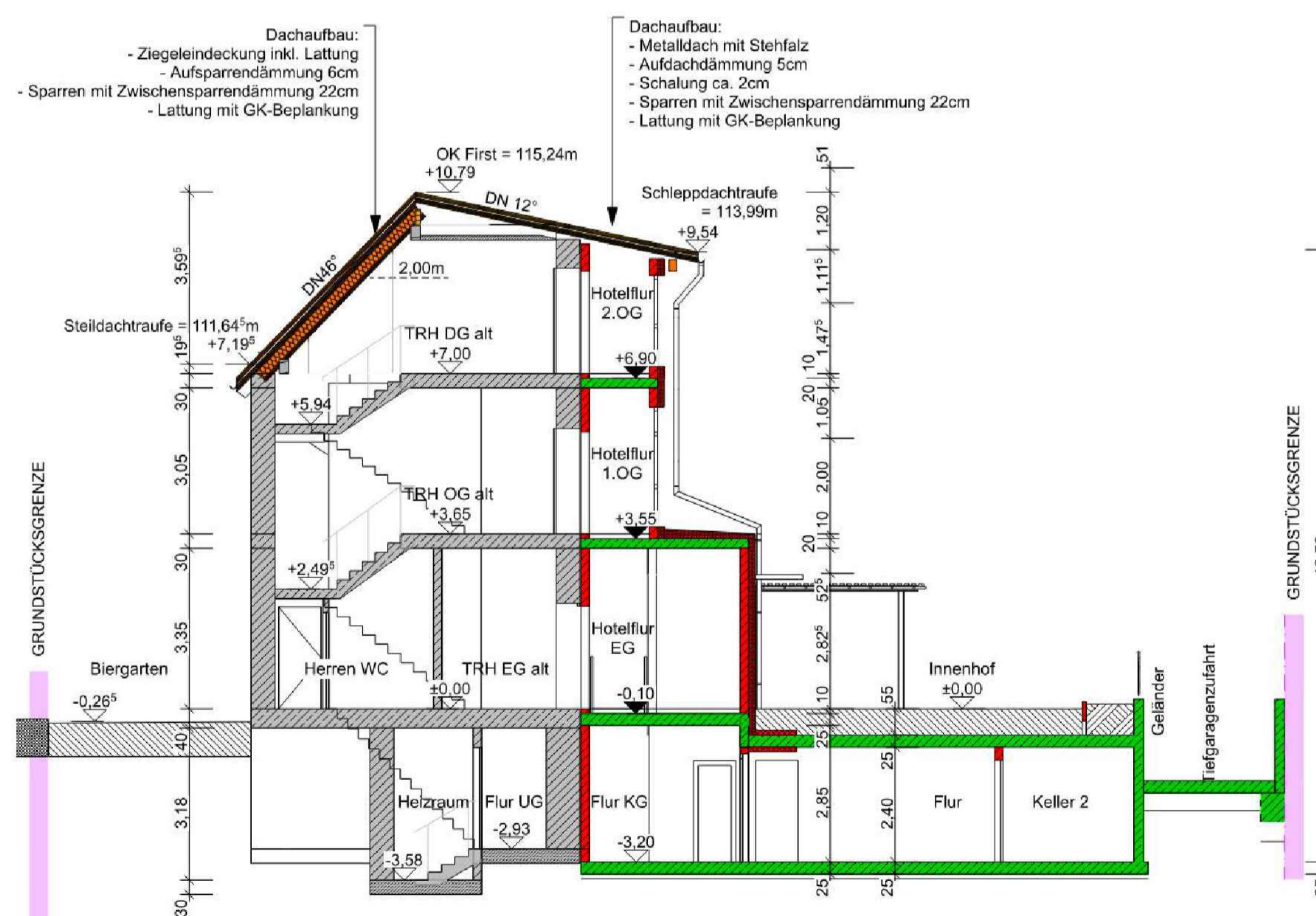

Schnitt B-B

1:100

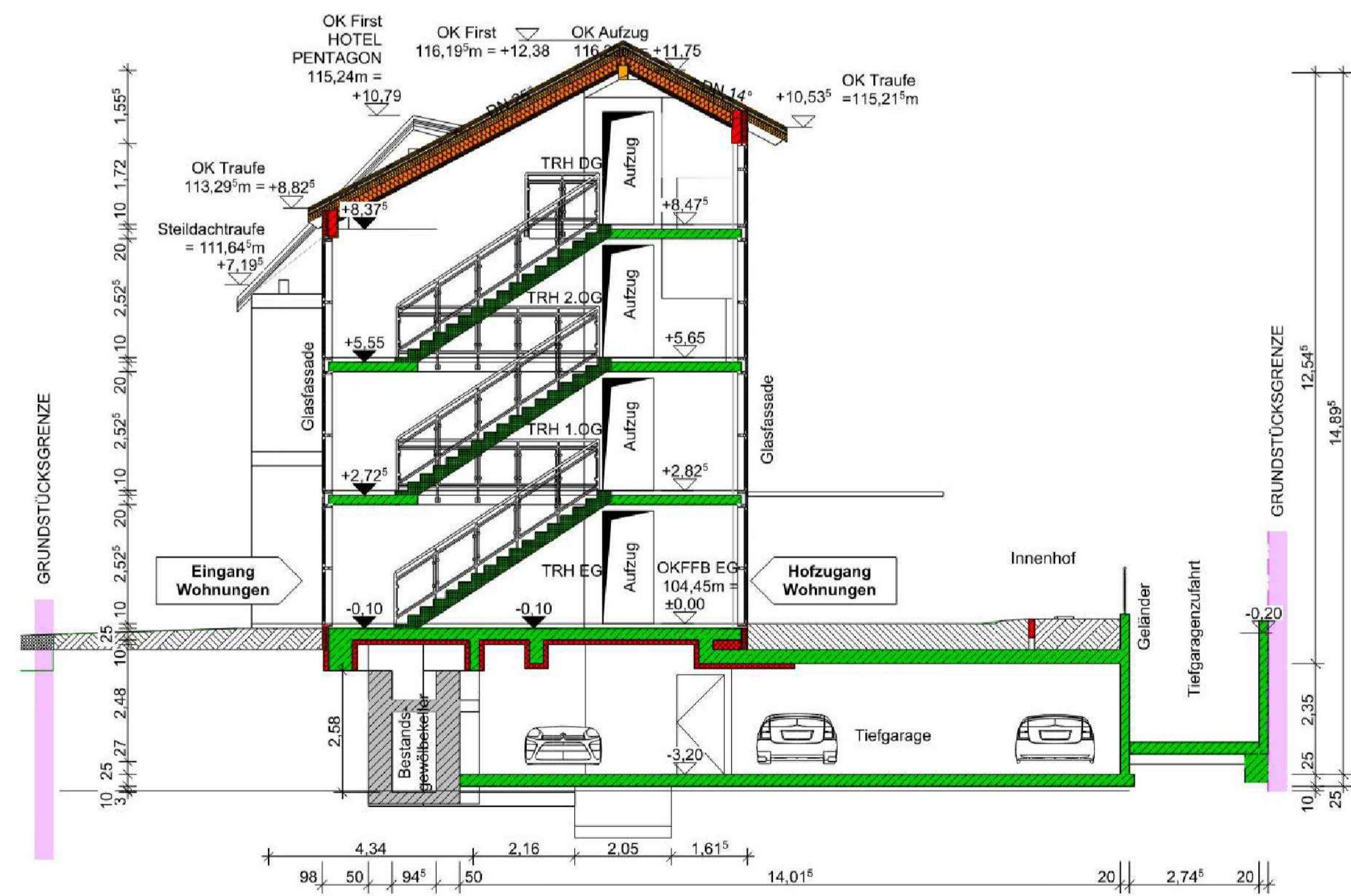

Schnitt C-C

1:100

PLANBEARBEITUNG.:	Ulrich Pfenning - Freier Architekt Rheinfeldstraße 55, 67063 Ludwigshafen
ÄNDERUNG ERGÄNZUNG:	20.09.2022 GAUBE BAHNHOFSTR. VERGRÖßERT
BAUTEIL:	SCHNITT A-A B-B C-C

LEGENDE

- Bestandsgebäude / - Gebäudeteile
- Neue Gebäude / Neue Gebäudeteile
- Abbruch Gebäude / - Gebäudeteile
- Grenzlinie

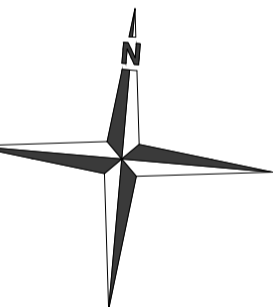

Baugesuch

UNTERSCHRIFT BAUHERRSCHAFT	STEMPEL / UNTERSCHRIFT ENTWURFSVERFASSER
-------------------------------	---

BAUHERR:	Jürgen Kegler Liselottestr. 22, 68723 Schwetzingen,
OBJEKT.:	Hotelrenovierung und Neubau von 4 WE mit TG Bahnhofstr.68+Prinz-Luitpold-Str.2, 67346 Speyer Flurstücknr.: 414/3
PLANERST.:	Dipl.Ing-(FH) Michael Ziegler Silcherstraße 19, 74937 Spechbach,

BAUTEIL:	SCHNITT A-A B-B C-C		
MASSTAB	1:100	PLANFORMAT	A1 (841 x 594 mm)
ENTWURFSVERFASSER:	Dipl. Ing. Freier Architekt-Karl Michael Ferber Mühlweg 21/67346 Speyer/kferber@t-online.de Tel: 06232-621876, Fax: 06232-622450		