

NEUBAU EINES MIEHFAMILIEN-WOHNAUSBAUS MIT GARAGEN AUF DEM GRUNDSTÜCK
IN KATTEL-WOLFFANGER, FLUR 14 - FLURSTÜCK 46/24, FÜR HERRN DR.
KATTEL, SCHULENWEG 29.

ERDGESCHOSS MAßSTAB = 1:50

Plan des Grundstücks
21. 1924

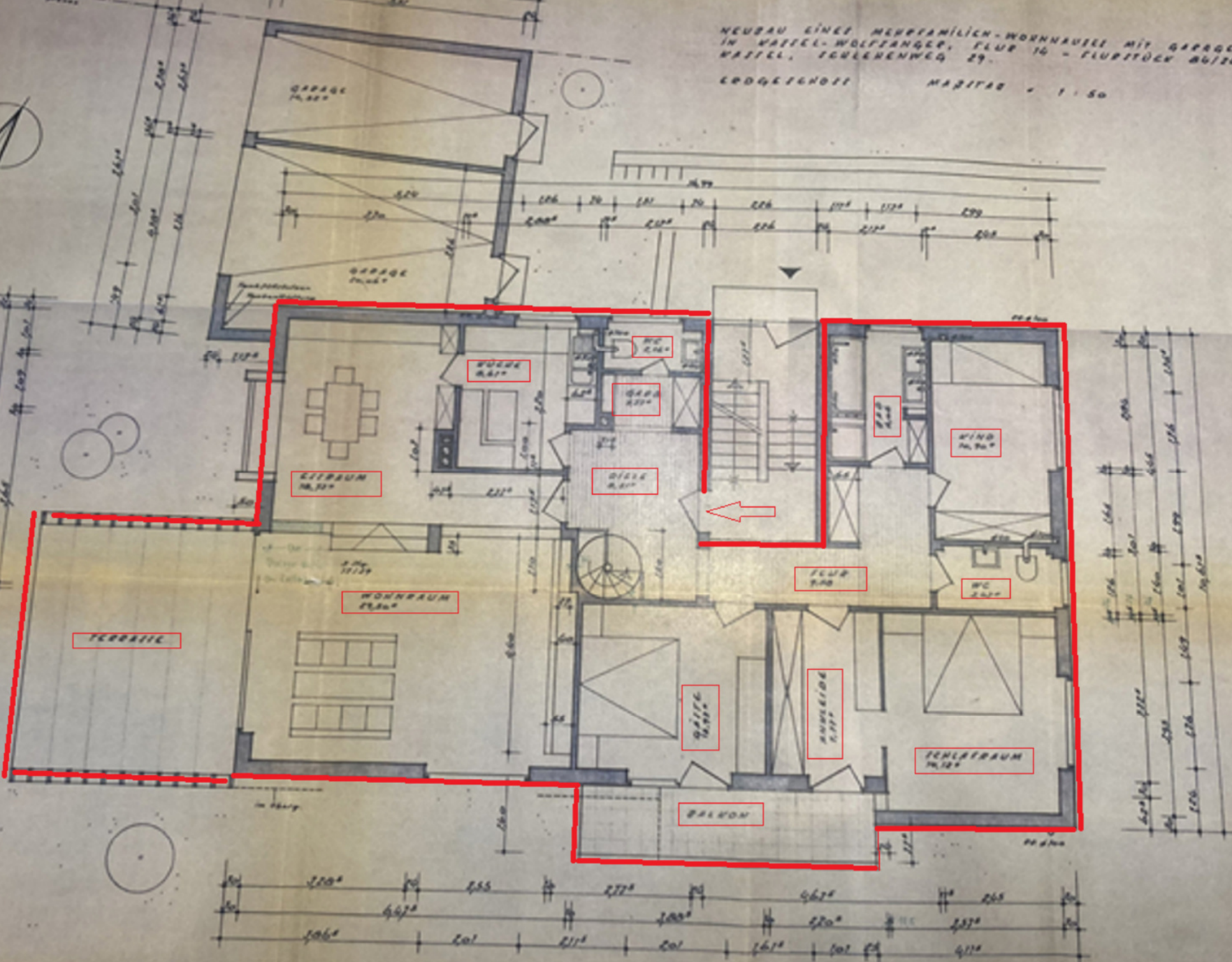

KATTEL, I

DER BAU

Bay

DER ARC

ARCHITE