

Nr.	Datum	Änderung	Wer
001	21.05.2019	Satteldach-Variante erstellt	S.Sp.
002	05.03.2020	Entwässerungssymbole getauscht & verschoben, Fen. verschoben	T.B.
.	.	Einrichtung HAR/HWR geändert, Änderung festvergl. Fenster	.
.	.	.	.
.	.	.	.
.	.	.	.
.	.	.	.
.	.	.	.
.	.	.	.
.	.	.	.
.	.	.	.
.	.	.	.
.	.	.	.
.	.	.	.
.	.	.	.
.	.	.	.
.	.	.	.
.	.	.	.
.	.	.	.
.	.	.	.
.	.	.	.

= veränderbare Innenwände
 = unveränderbare Innenwände

Umfang der Ausstattung
gem. Leistungsbeschreibung

Hausreihe: LifeStyle 2020	
Haustyp: LifeStyle 16.01 S	
Dachneigung: 38°	Kniestockhöhe: 1.4 m
Plan: Erdgeschoss	Maßstab: 1:100
Erstellt: S.Sprengnöder	am: 21.05.2019
Geändert: T. Bock	am: 11.05.2020



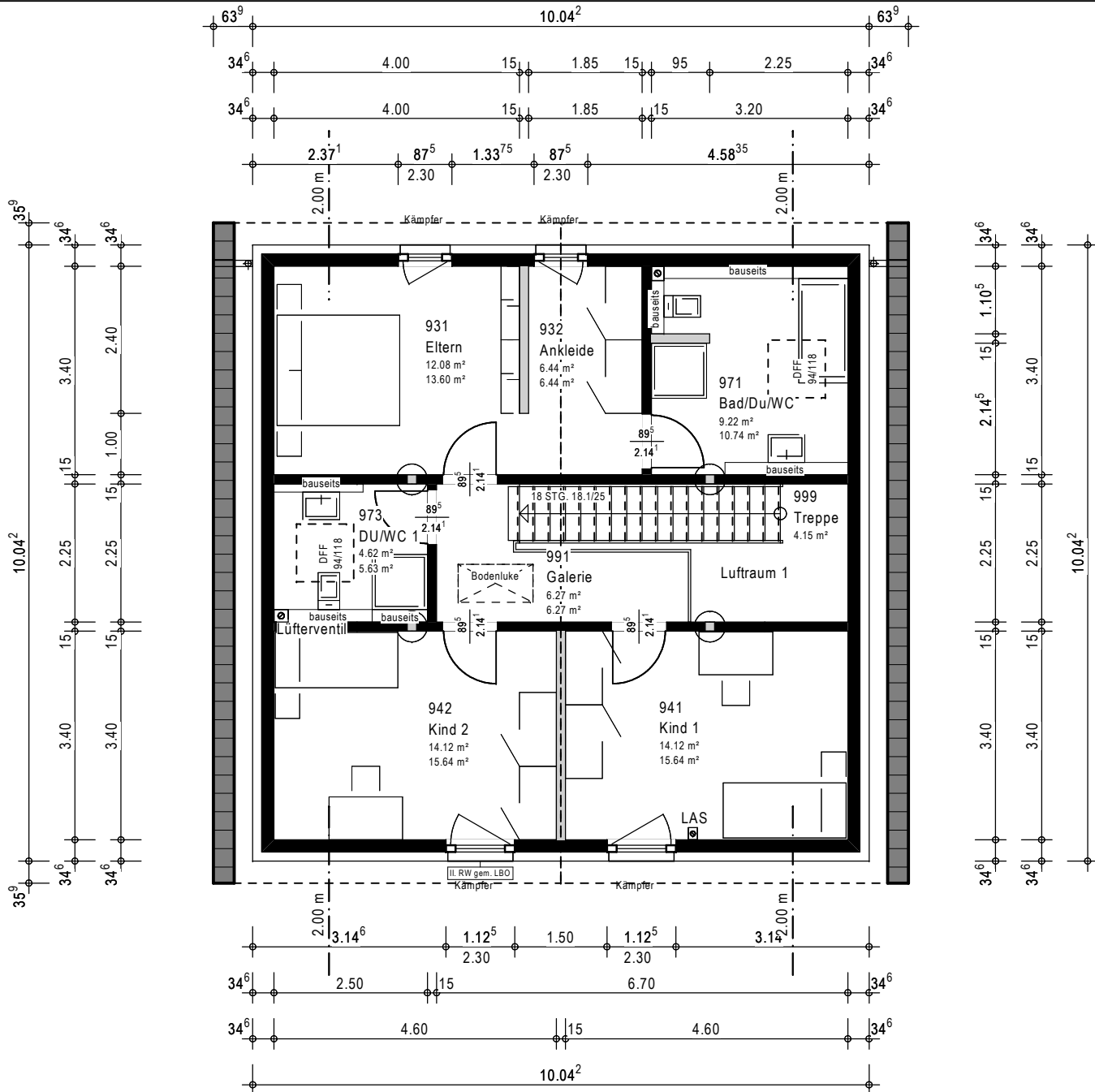

Nr.	Datum	Änderung	Wer
001	21.05.2019	Satteldach-Variante erstellt	S.Sp.
002	05.03.2020	BAD/DU/WC geändert, DU/WC 1 verkleinert, um Tür zu Eltern zu verschieben, Tür Kind 2 verschoben	T.B.
.	.	.	.
.	.	.	.
.	.	.	.
.	.	.	.
.	.	.	.
.	.	.	.
.	.	.	.
.	.	.	.
.	.	.	.
.	.	.	.
.	.	.	.
.	.	.	.
.	.	.	.
.	.	.	.

= veränderbare Innenwände
 = unveränderbare Innenwände

Umfang der Ausstattung gem. Leistungsbeschreibung

Hausreihe: LifeStyle 2020	
Haustyp: LifeStyle 16.01 S	
Dachneigung: 38°	Kniestockhöhe: 1.4 m
Plan: Dachgeschoss	Maßstab: 1:100
Erstellt: S.Sprengnöder	am: 21.05.2019
Geändert: T. Bock	am: 11.05.2020

massa HAUS

9.64

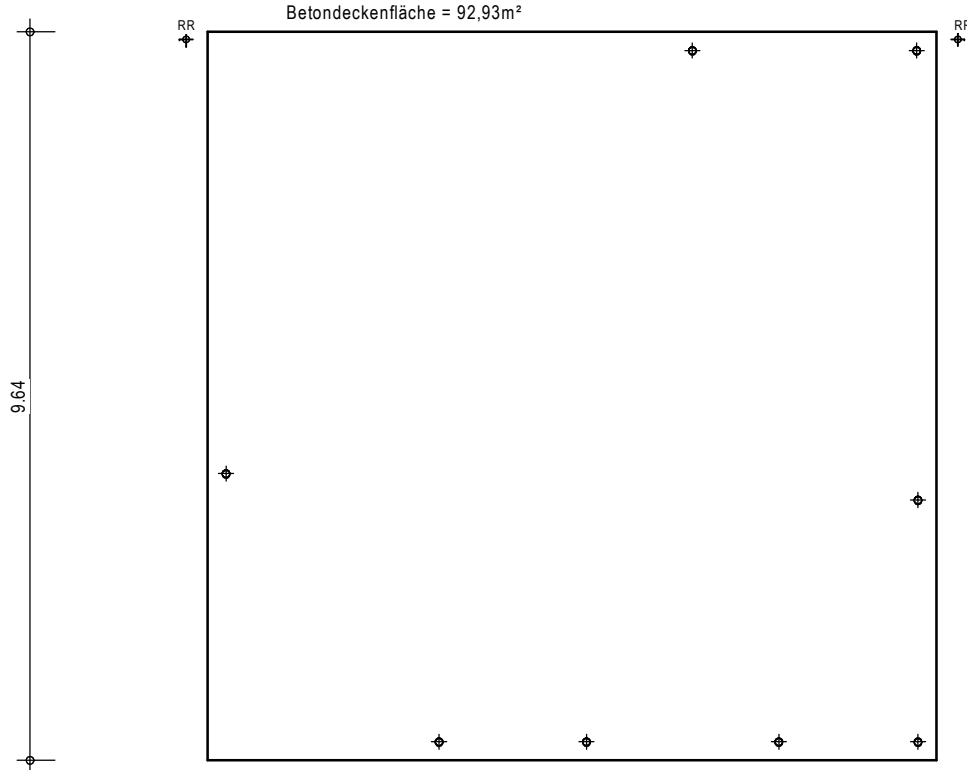

Nr.	Datum	Änderung	Wer
001	21.05.2019	Satteldach-Variante erstellt	S.Sp.
002	05.03.2020	Entwässerungssymbole getauscht & ergänzt	T.B.
.	.	.	.
.	.	.	.
.	.	.	.
.	.	.	.
.	.	.	.
.	.	.	.
.	.	.	.
.	.	.	.
.	.	.	.
.	.	.	.
.	.	.	.
.	.	.	.
.	.	.	.
.	.	.	.
.	.	.	.
.	.	.	.
.	.	.	.
.	.	.	.

= veränderbare Innenwände
 = unveränderbare Innenwände

Umfang der Ausstattung
gem. Leistungsbeschreibung

Hausreihe: LifeStyle 2020	
Haustyp: LifeStyle 16.01 S	
Dachneigung: 38°	Kniestockhöhe: 1.4 m
Plan: Bodenplatte	Maßstab: 1:100
Erstellt: S.Sprengnöder am : 21.05.2019	
Geändert : T. Bock am : 11.05.2020	



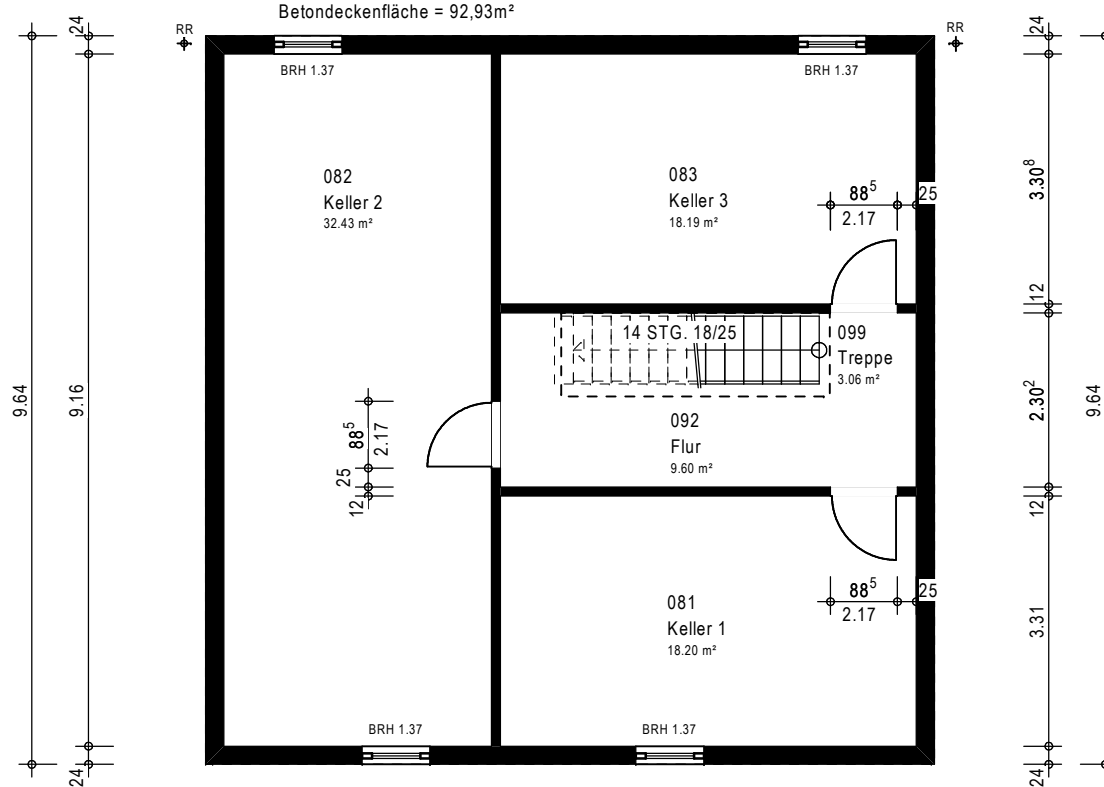
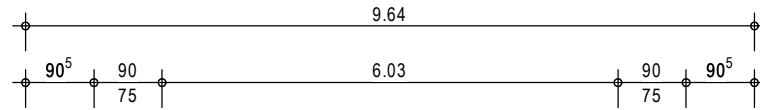

Nr.	Datum	Änderung	Wer
001	21.05.2019	Satteldach-Variante erstellt	S.Sp.
002	05.03.2020	Kellerfenster verschoben, Maßketten ergänzt	T.B.
-	-	-	-
-	-	-	-
-	-	-	-
-	-	-	-
-	-	-	-
-	-	-	-
-	-	-	-
-	-	-	-
-	-	-	-
-	-	-	-
-	-	-	-
-	-	-	-
-	-	-	-
-	-	-	-
-	-	-	-
-	-	-	-
-	-	-	-
-	-	-	-
-	-	-	-
-	-	-	-
-	-	-	-
-	-	-	-
-	-	-	-
-	-	-	-
-	-	-	-
-	-	-	-

= veränderbare Innenwände
 = unveränderbare Innenwände

Umfang der Ausstattung
gem. Leistungsbeschreibung

Hausreihe:	LifeStyle 2020	
Haustyp:	LifeStyle 16.01 S	
Dachneigung:	38°	Kniestockhöhe: 1.4 m
Plan:	Betonkeller	Maßstab: 1:100
Erstellt:	S.Sprengnöder	am : 21.05.2019
Geändert:	T. Bock	am : 05.05.2020



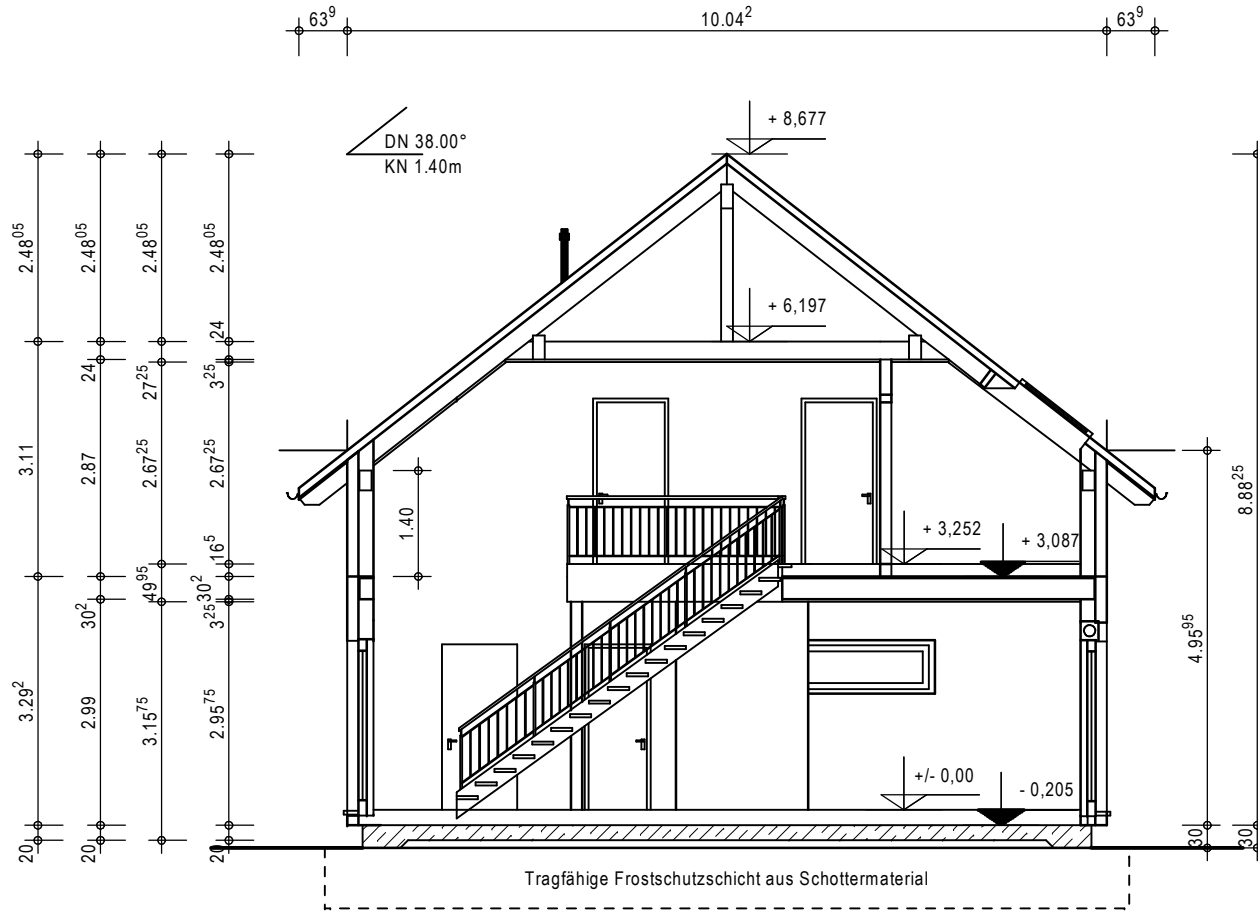

Nr.	Datum	Änderung	Wer
001	21.05.2019	Satteldach-Variante erstellt	S.Sp.
.	.	.	.
.	.	.	.
.	.	.	.
.	.	.	.
.	.	.	.
.	.	.	.
.	.	.	.
.	.	.	.
.	.	.	.
.	.	.	.
.	.	.	.
.	.	.	.
.	.	.	.

- = veränderbare Innenwände
- = unveränderbare Innenwände

Umfang der Ausstattung
gem. Leistungsbeschreibung

Hausreihe:	
LifeStyle 2020	
Haustyp: LifeStyle 16.01 S	
Dachneigung: 38°	Kniestockhöhe: 1.4 m
Plan:	Maßstab:
Schnitt A-A (BPL)	1:100
Erstellt: S.Sprengnöder am : 21.05.2019	
Geändert : am : 05.05.2020	



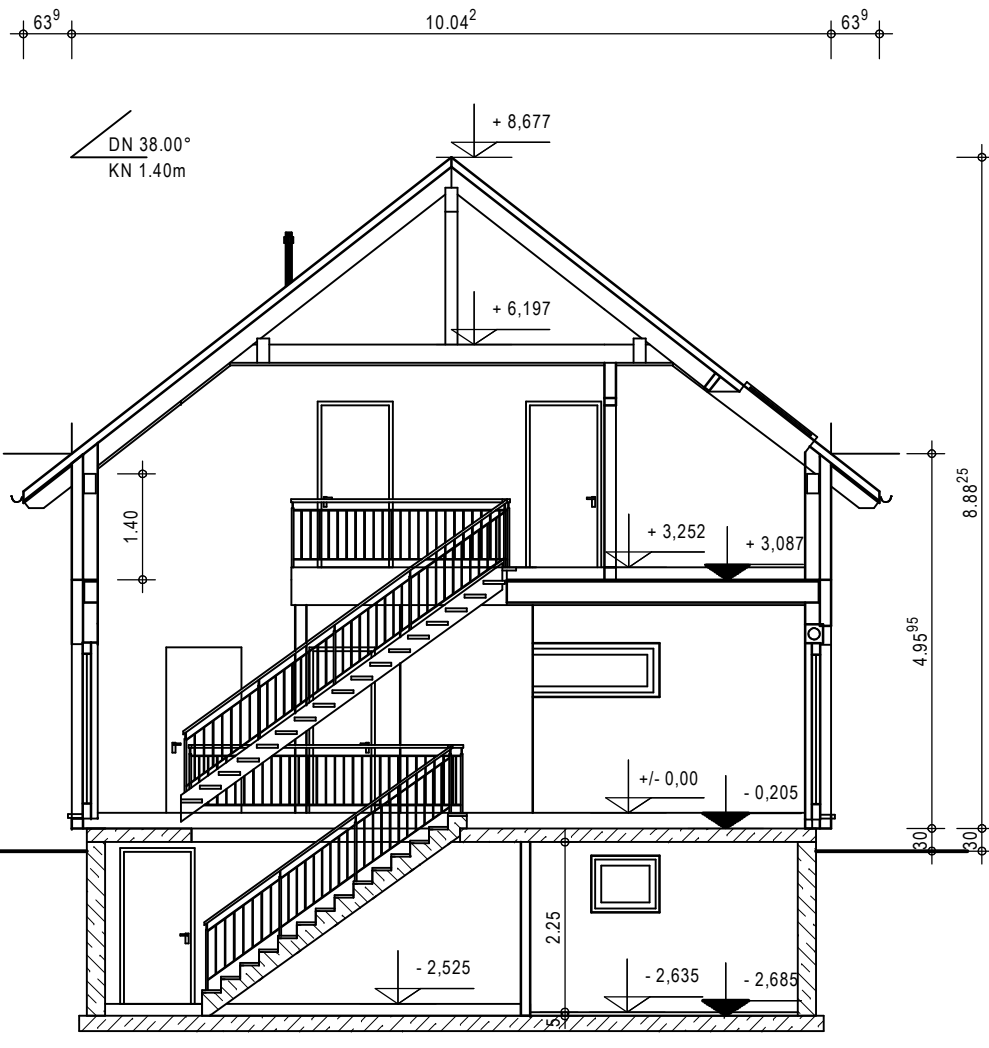

Nr.	Datum	Änderung	Wer
001	21.05.2019	Satteldach-Variante erstellt	S.Sp.
.	.	.	.
.	.	.	.
.	.	.	.
.	.	.	.
.	.	.	.
.	.	.	.
.	.	.	.
.	.	.	.
.	.	.	.
.	.	.	.
.	.	.	.
.	.	.	.
.	.	.	.
.	.	.	.
.	.	.	.
.	.	.	.

- = veränderbare Innenwände
- = unveränderbare Innenwände



Umfang der Ausstattung
gem. Leistungsbeschreibung

Hausreihe: LifeStyle 2020	
Haustyp: LifeStyle 16.01 S	
Dachneigung: 38°	Kniestockhöhe: 1.4 m
Plan: Schnitt A-A (KEL)	Maßstab: 1:100
Erstellt: S.Sprengnöder am : 21.05.2019	
Geändert : am : 05.05.2020	

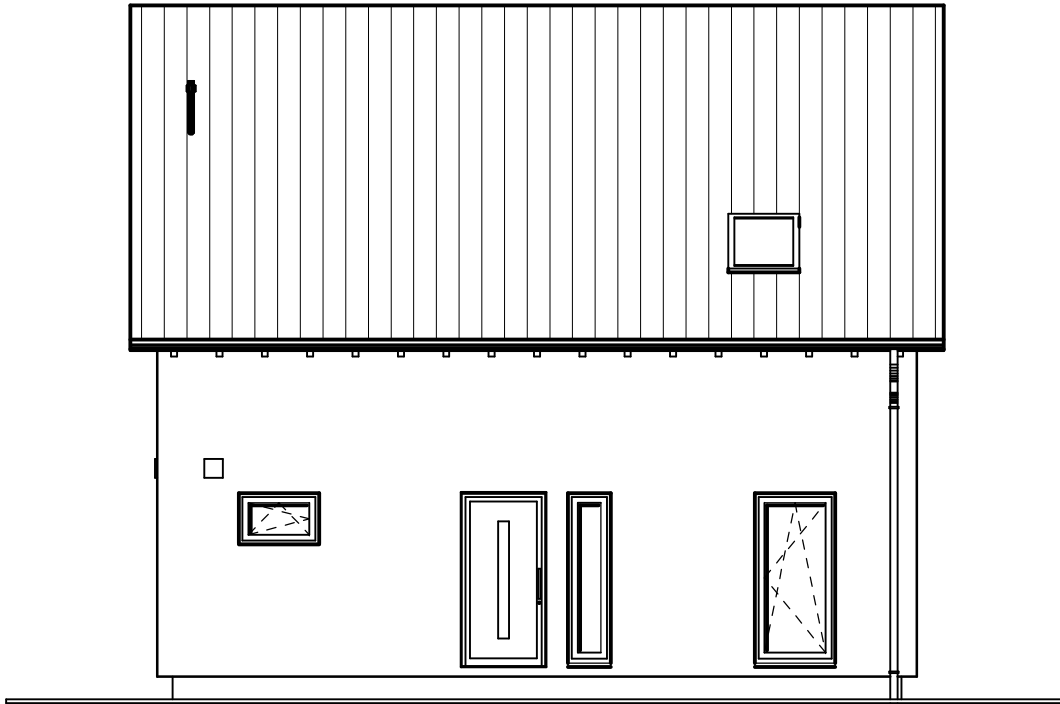

Nr.	Datum	Änderung	Wer
001	21.05.2019	Satteldach-Variante erstellt	S.Sp.
-	-	-	-
-	-	-	-
-	-	-	-
-	-	-	-
-	-	-	-
-	-	-	-
-	-	-	-
-	-	-	-
-	-	-	-
-	-	-	-
-	-	-	-
-	-	-	-
-	-	-	-
-	-	-	-
-	-	-	-
-	-	-	-



 = veränderbare Innenwände
 = unveränderbare Innenwände



Umfang der Ausstattung
gem. Leistungsbeschreibung

Hausreihe: LifeStyle 2020	
Haustyp: LifeStyle 16.01 S	
Dachneigung: 38°	Kniestockhöhe: 1.4 m
Plan: Ansicht Vorne	Maßstab: 1:100
Erstellt: S.Sprengnöder am : 21.05.2019	
Geändert : am : 05.05.2020	

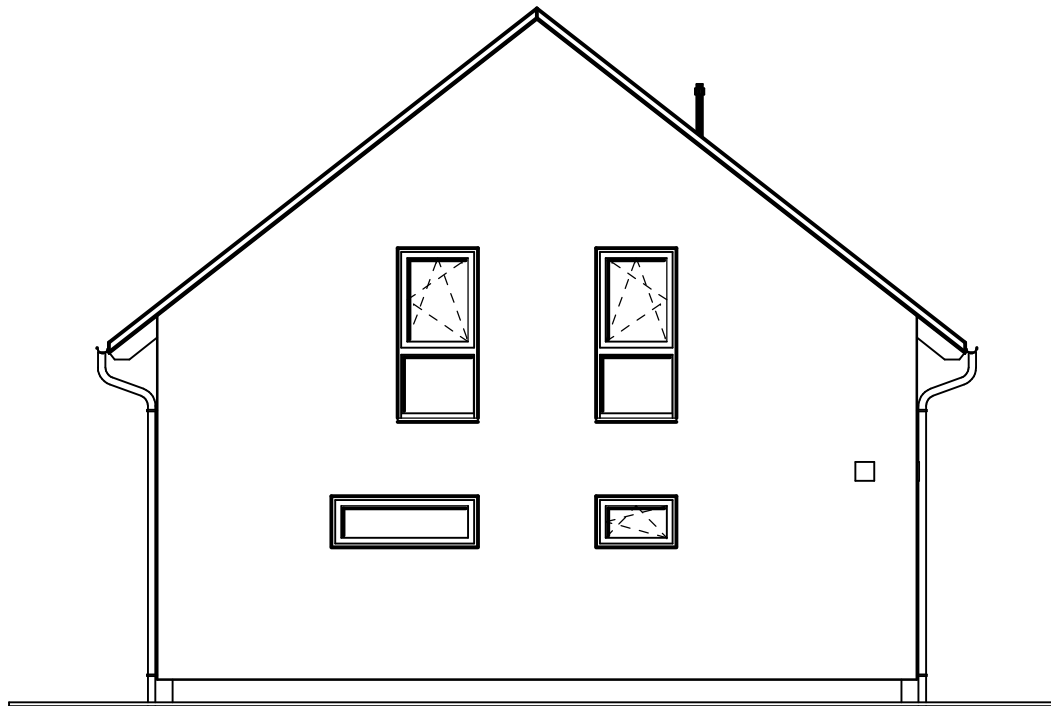

Nr.	Datum	Änderung	Wer
001	21.05.2019	Satteldach-Variante erstellt	S.Sp.
-	-	-	-
-	-	-	-
-	-	-	-
-	-	-	-
-	-	-	-
-	-	-	-
-	-	-	-
-	-	-	-
-	-	-	-
-	-	-	-
-	-	-	-
-	-	-	-
-	-	-	-
-	-	-	-
-	-	-	-
-	-	-	-



 = veränderbare Innenwände
 = unveränderbare Innenwände

Umfang der Ausstattung
gem. Leistungsbeschreibung

Hausreihe:	
<i>LifeStyle 2020</i>	
Haustyp: <i>LifeStyle 16.01 S</i>	
Dachneigung: 38°	Kniestockhöhe: 1.4 m
Plan:	Maßstab:
Ansicht Links	1:100
Erstellt: S.Sprengnöder	am : 21.05.2019
Geändert :	am : 05.05.2020

MASSA HAUS

Nr.	Datum	Änderung	Wer
001	21.05.2019	Satteldach-Variante erstellt	S.Sp.
-	-	-	-
-	-	-	-
-	-	-	-
-	-	-	-
-	-	-	-
-	-	-	-
-	-	-	-
-	-	-	-
-	-	-	-
-	-	-	-
-	-	-	-
-	-	-	-
-	-	-	-
-	-	-	-
-	-	-	-
-	-	-	-
-	-	-	-
-	-	-	-
-	-	-	-

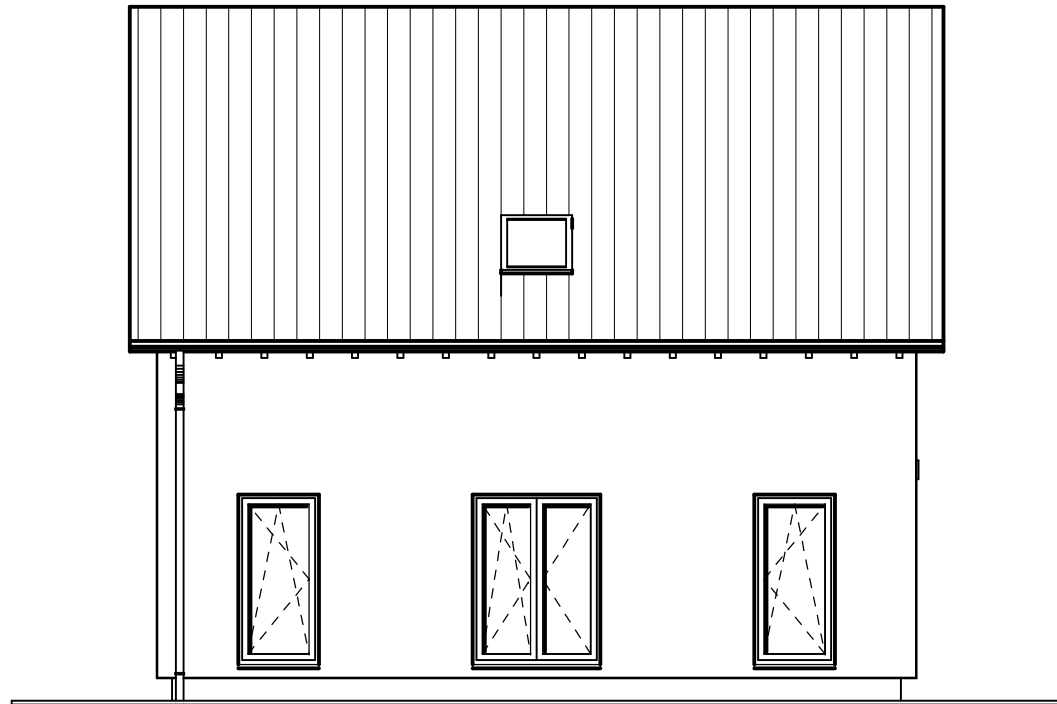

- = veränderbare Innenwände
- = unveränderbare Innenwände

Umfang der Ausstattung
gem. Leistungsbeschreibung

Hausreihe:	
<i>LifeStyle 2020</i>	
Haustyp: <i>LifeStyle 16.01 S</i>	
Dachneigung: 38°	Kniestockhöhe: 1.4 m
Plan:	Maßstab:
Ansicht Hinten	1:100
Erstellt: S.Sprengnöder am : 21.05.2019	
Geändert : am : 05.05.2020	

MASSA HAUS

Nr.	Datum	Änderung	Wer
001	21.05.2019	Satteldach-Variante erstellt	S.Sp.
-	-	-	-
-	-	-	-
-	-	-	-
-	-	-	-
-	-	-	-
-	-	-	-
-	-	-	-
-	-	-	-
-	-	-	-
-	-	-	-
-	-	-	-
-	-	-	-
-	-	-	-
-	-	-	-
-	-	-	-
-	-	-	-
-	-	-	-
-	-	-	-
-	-	-	-
-	-	-	-

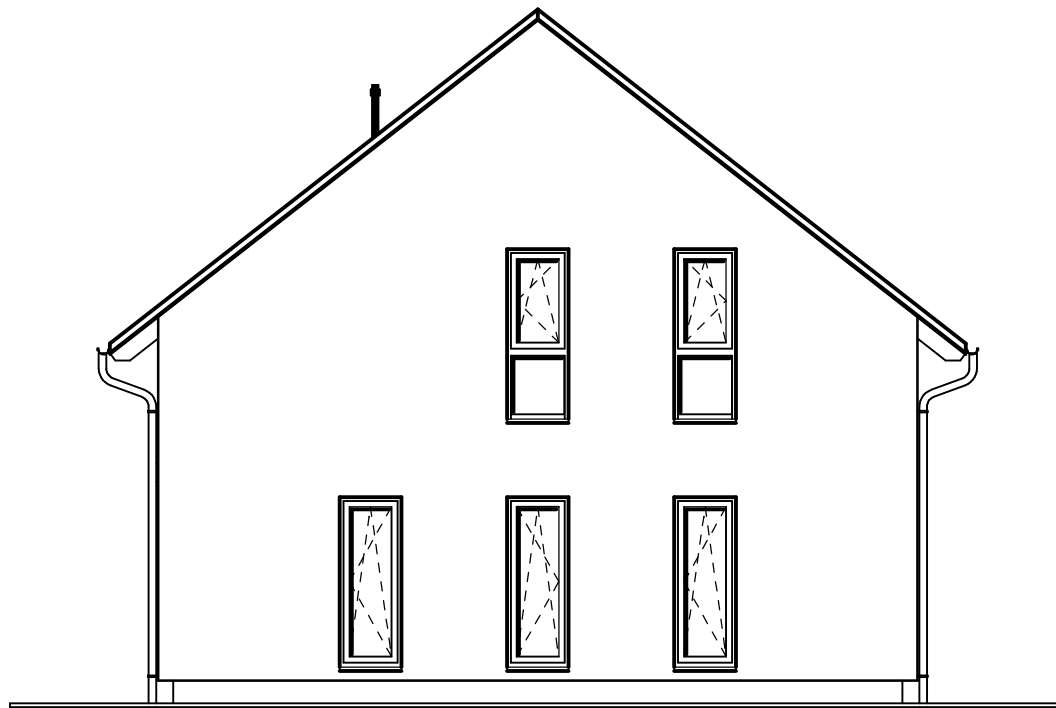

= veränderbare Innenwände
 = unveränderbare Innenwände

Umfang der Ausstattung
gem. Leistungsbeschreibung

Hausreihe: LifeStyle 2020	
Haustyp: LifeStyle 16.01 S	
Dachneigung: 38°	Kniestockhöhe: 1.4 m
Plan: Ansicht Rechts	Maßstab: 1:100
Erstellt: S.Sprengnöder am : 21.05.2019	
Geändert : am : 05.05.2020	



RF/3 Grundfläche
 >>

Plan EG_01_01: Erdgeschoss
 =====

Raum 113 Wohnen / Essen:	30,21 m ²
Raum 161 Küche:	15,91 m ²
Raum 121 Arbeiten:	10,88 m ²
Raum 164 HAR/HWR:	8,84 m ²
Raum 191 Diele:	8,04 m ²
Raum 199 Treppe:	4,09 m ²
Raum 172 WC:	3,70 m ²
Raum 194 Gard.:	2,41 m ²

Summe im Plan EG_01_01:	84,08 m ²
	>>

Plan DG_01_01: Dachgeschoss
 =====

Raum 941 Kind 1:	15,64 m ²
Raum 942 Kind 2:	15,64 m ²
Raum 931 Eltern:	13,60 m ²
Raum 971 Bad/Du/WC:	10,74 m ²
Raum 932 Ankleide:	6,44 m ²
Raum 991 Galerie:	6,27 m ²
Raum 973 DU/WC 1:	5,63 m ²
Raum 999 Treppe:	4,15 m ²

Summe im Plan DG_01_01:	78,11 m ²
	>>

Summe Grundfläche:	162,19 m ²
	>>

Gruppencode: MH20_LifeS_16_01_S, Projektcode: MA20_LifeS_16_01_S, Plancode: Ansi

Tabelle 3: Rauminhalte des Bauwerks

Abs.		Bereich a)	b)	c)	insgesamt	
		m ³	m ³	m ³	m ³	
3	BRI	Brutto-Rauminhalte	716,51	0,00	0,00	716,51

Unterschriften: DFH, den 05.05.2020

=====

Entwurfsverfasser:

Bauherr:

Gruppencode: MH20_LifeS_16_01_S, Projektcode: MA20_LifeS_16_01_S, Plancode: Ansi

Tabelle 3: Rauminhalte des Bauwerks

Abs.		Bereich a)	b)	c)	insgesamt	
		m ³	m ³	m ³	m ³	
3	BRI	Brutto-Rauminhalte	946,98	0,00	0,00	946,98

Unterschriften: DFH, den 05.05.2020

=====

Entwurfsverfasser:

Bauherr: