

Bestandsaufnahme des Wohn- hauses Lonnerstadt, Haus Nr. 10	
Bauherr:	Datum: 30.08.2012
	Massstab: 1 : 100
	Bauteil: Kellergeschoss

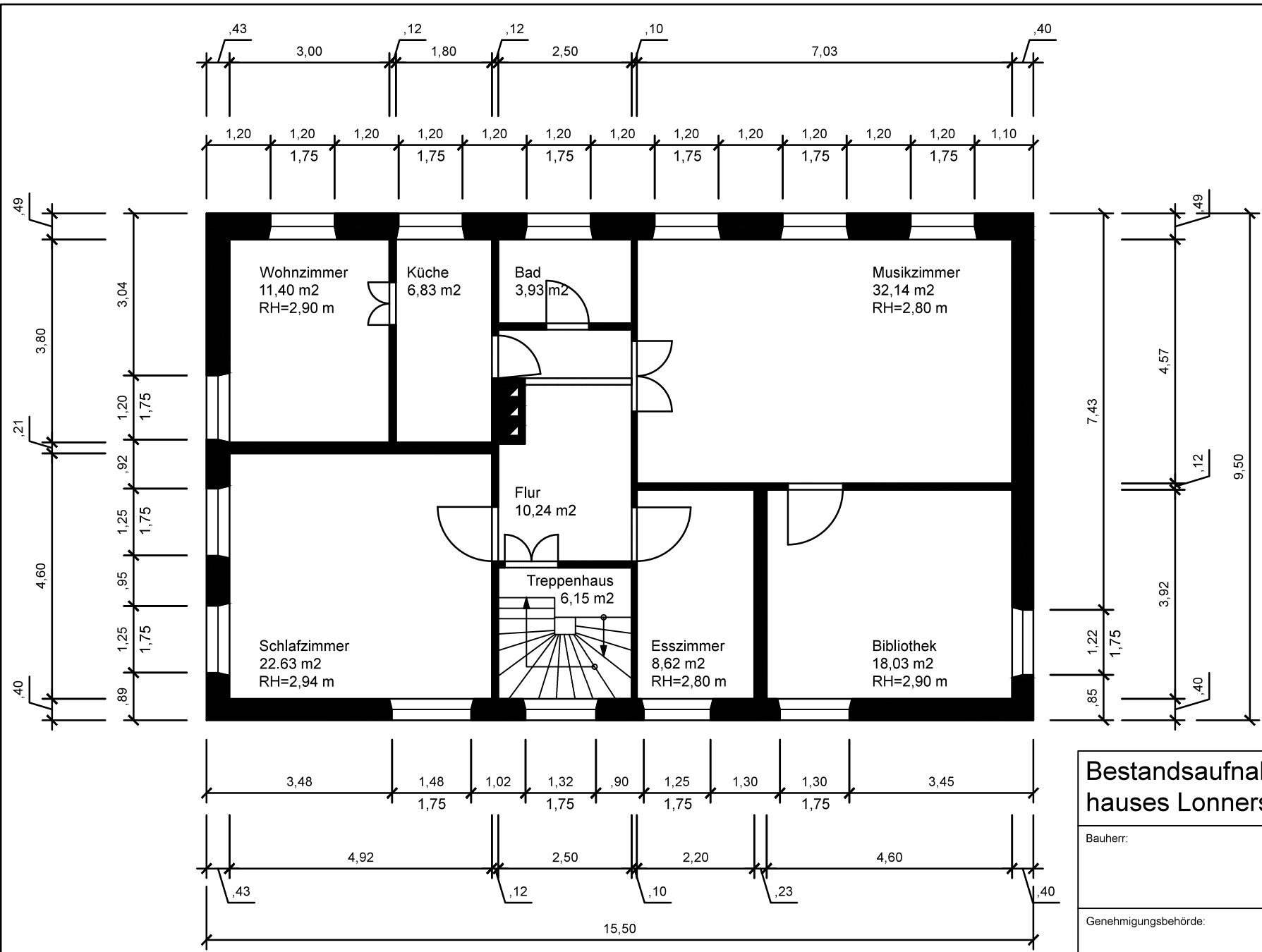

Bestandsaufnahme des Wohnhauses Lonnerstadt, Haus Nr. 10	
Bauherr:	Datum: 30.08.2012
	Massstab: 1 : 100
Genehmigungsbehörde:	Bauteil: 1. Obergeschoss

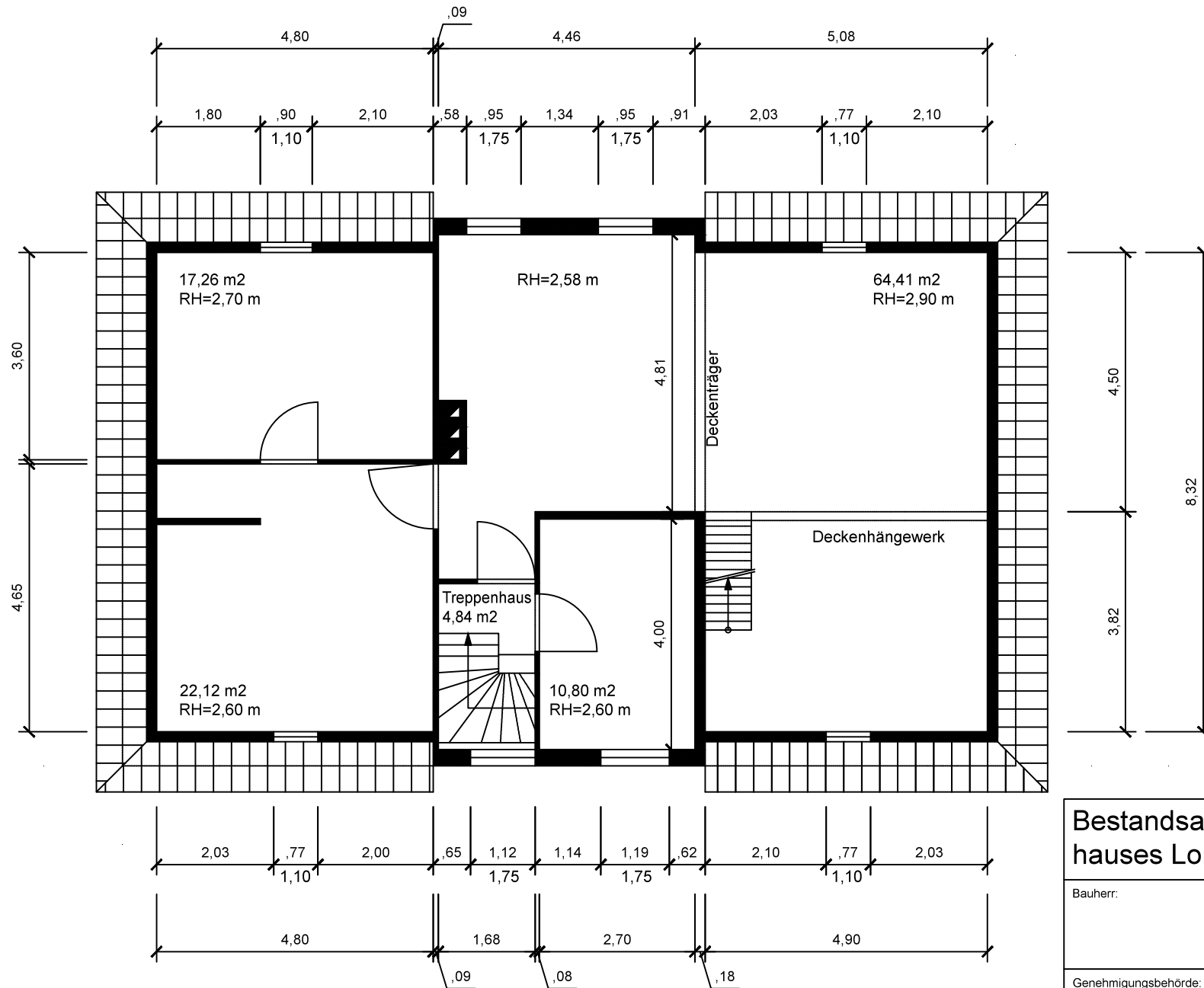

Bestandsaufnahme des Wohnhauses Lonnerstadt, Haus Nr. 10

Bauherr:	Datum: 30.08.2012
	Massstab: 1 : 100
Genehmigungsbehörde:	Bauteil: 1. Dachgeschoss

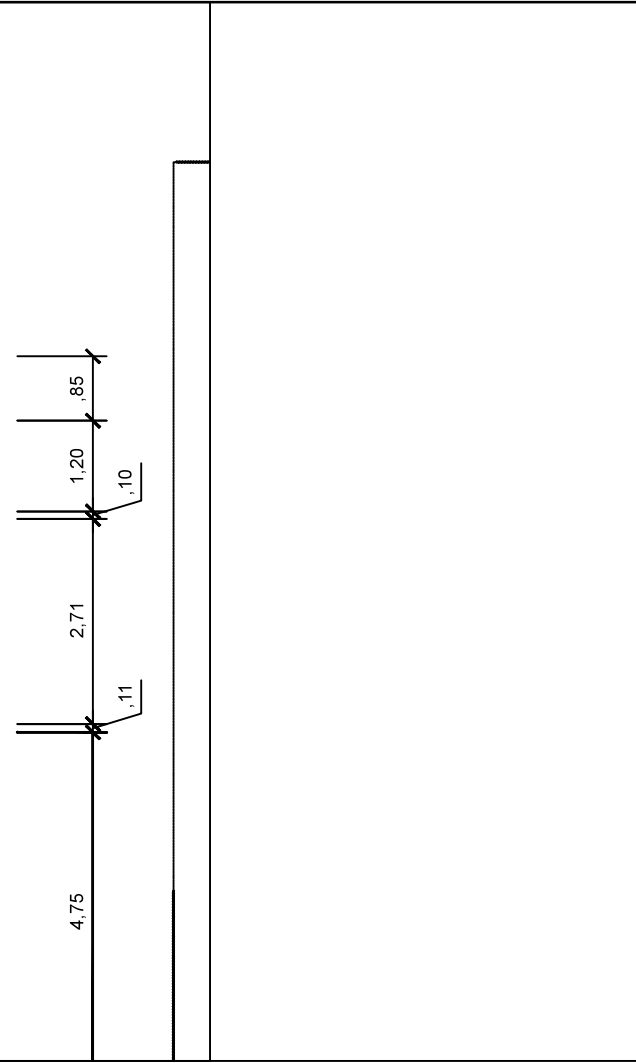
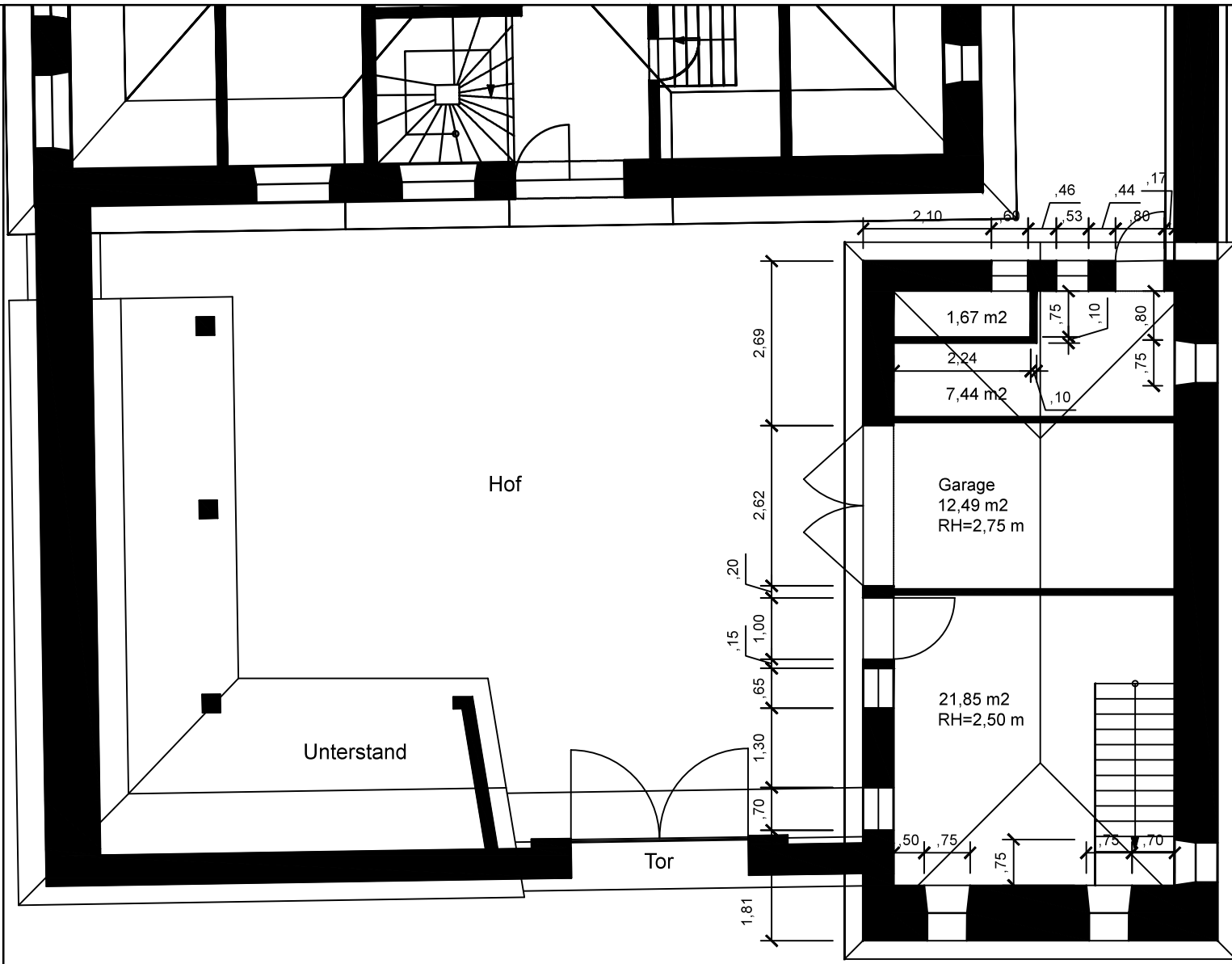

Bestandsaufnahme des Wohnhauses Lonnerstadt, Haus Nr. 10	
Bauherr:	Datum: 30.08.2012
	Massstab: 1 : 100
Genehmigungsbehörde:	Bauteil: Lageplan Nord

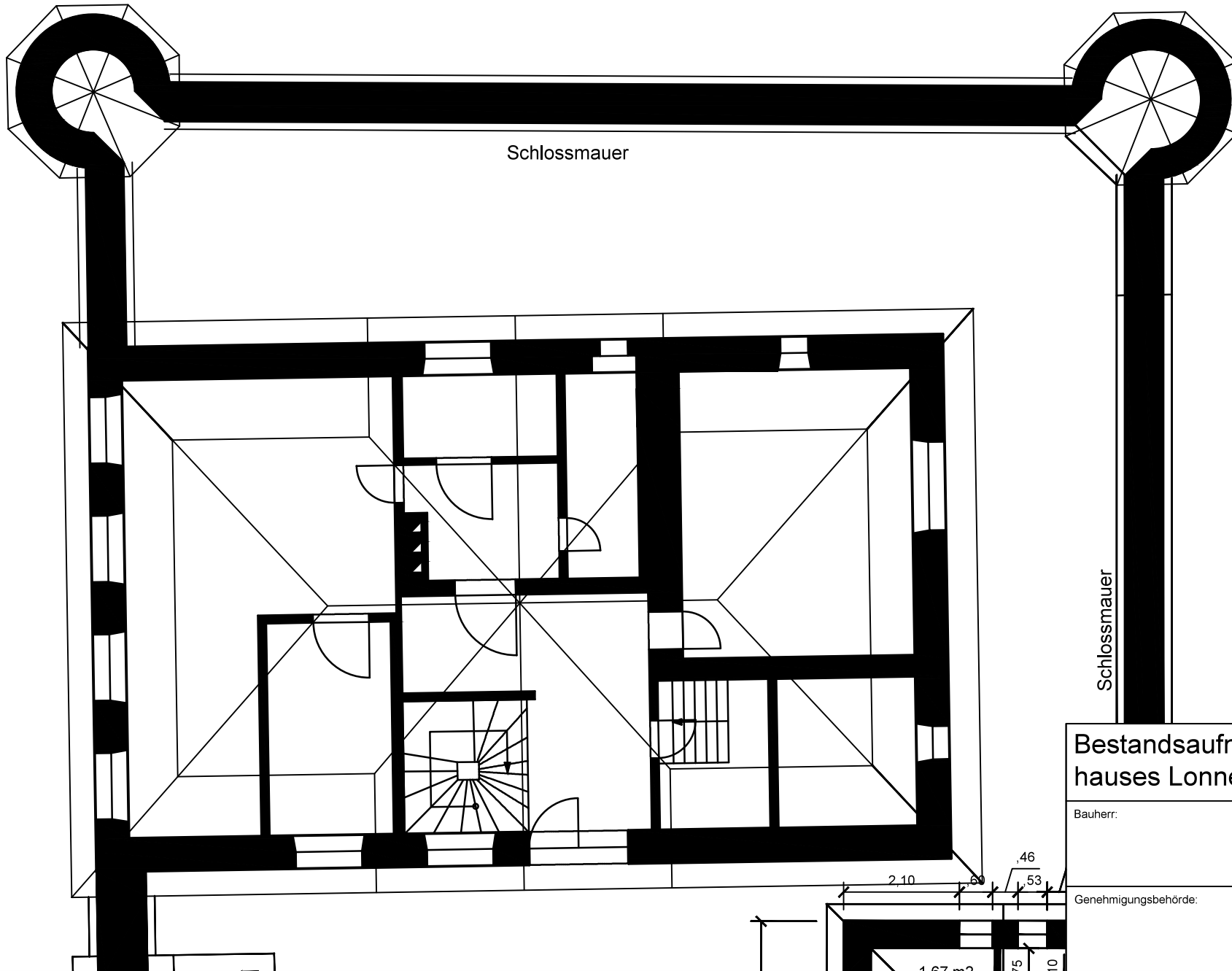

Schlossmauer

Schlossmauer

**Bestandsaufnahme des Wohn-
hauses Lonnerstadt, Haus Nr. 10**

Bauherr:	Datum: 30.08.2012
	Massstab: 1 : 100
Genehmigungsbehörde:	Bauteil: Lageplan Süd

2,10

,46
53

1,67 m²

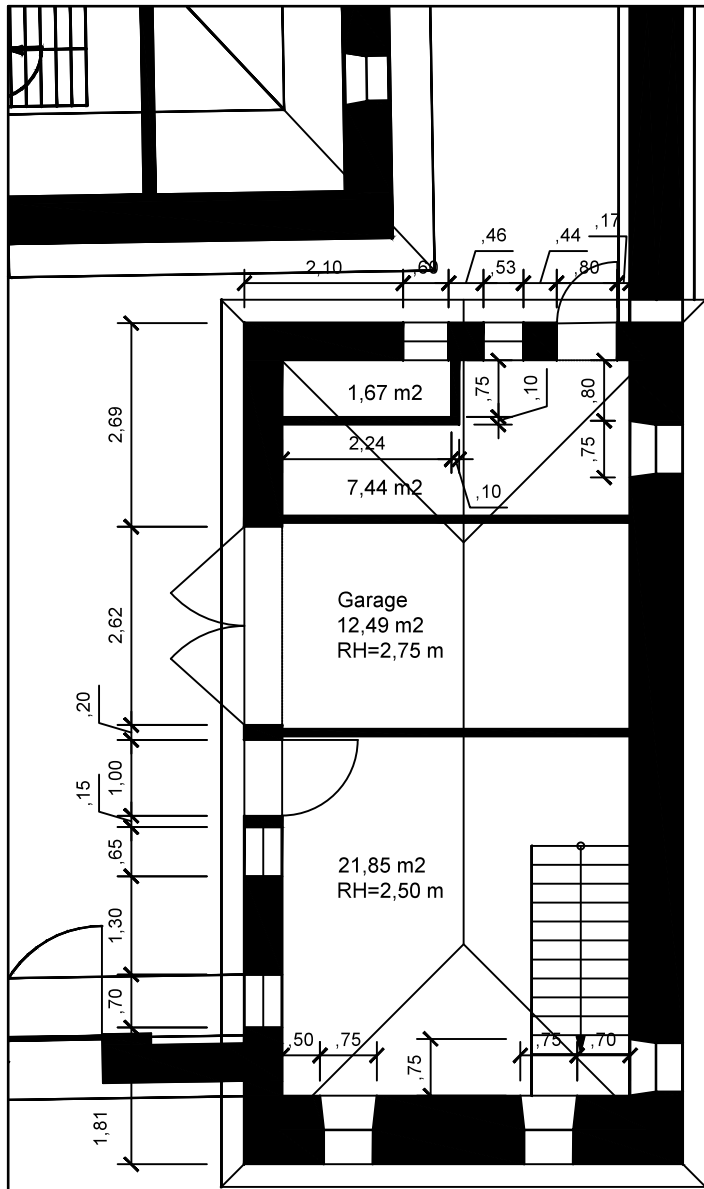

Nebengebäude EG

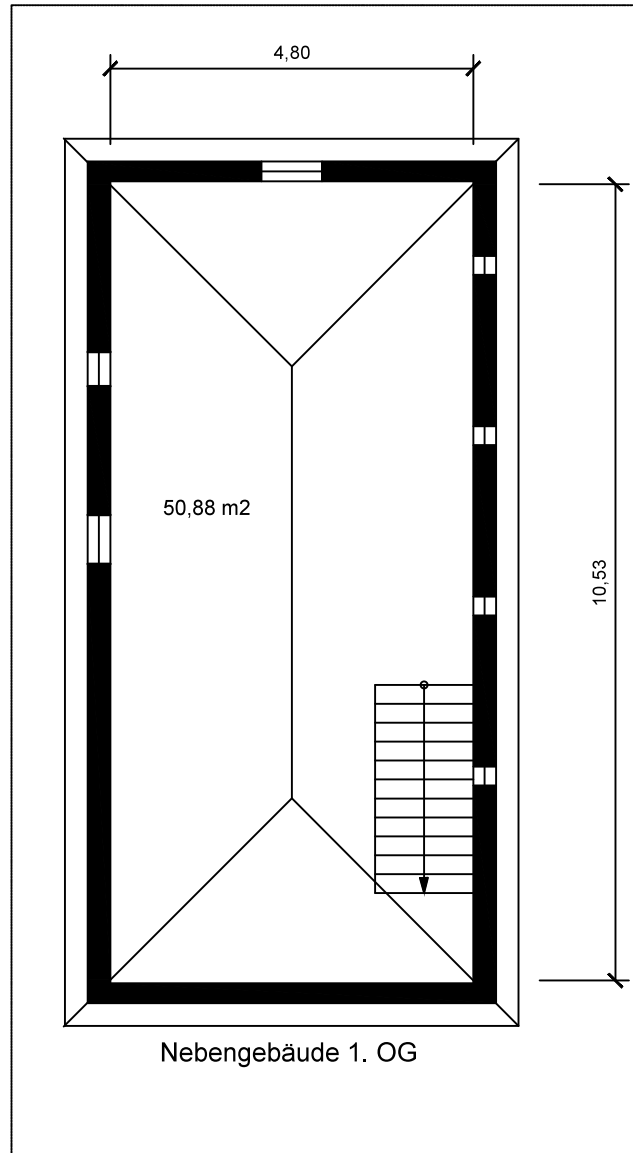
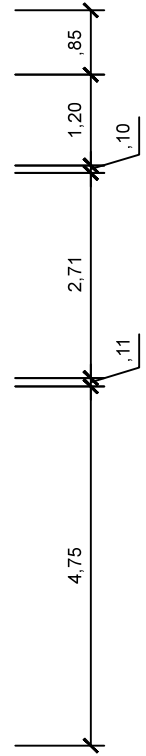

Nebengebäude 1. OG

Bestandsaufnahme des Wohnhauses Lonnerstadt, Haus Nr. 10	
Bauherr:	Datum: 30.08.2012
	Massstab: 1 : 100
Genehmigungsbehörde:	Bauteil: Grundrisse Nebengebäude