

Erdgeschoss
1:100

**38A Berliner Straße,
19309 Lenzen (Elbe), DE**

Hinweis: Alle Maße sind Vorort zu prüfen.

Maßstab

März 2026

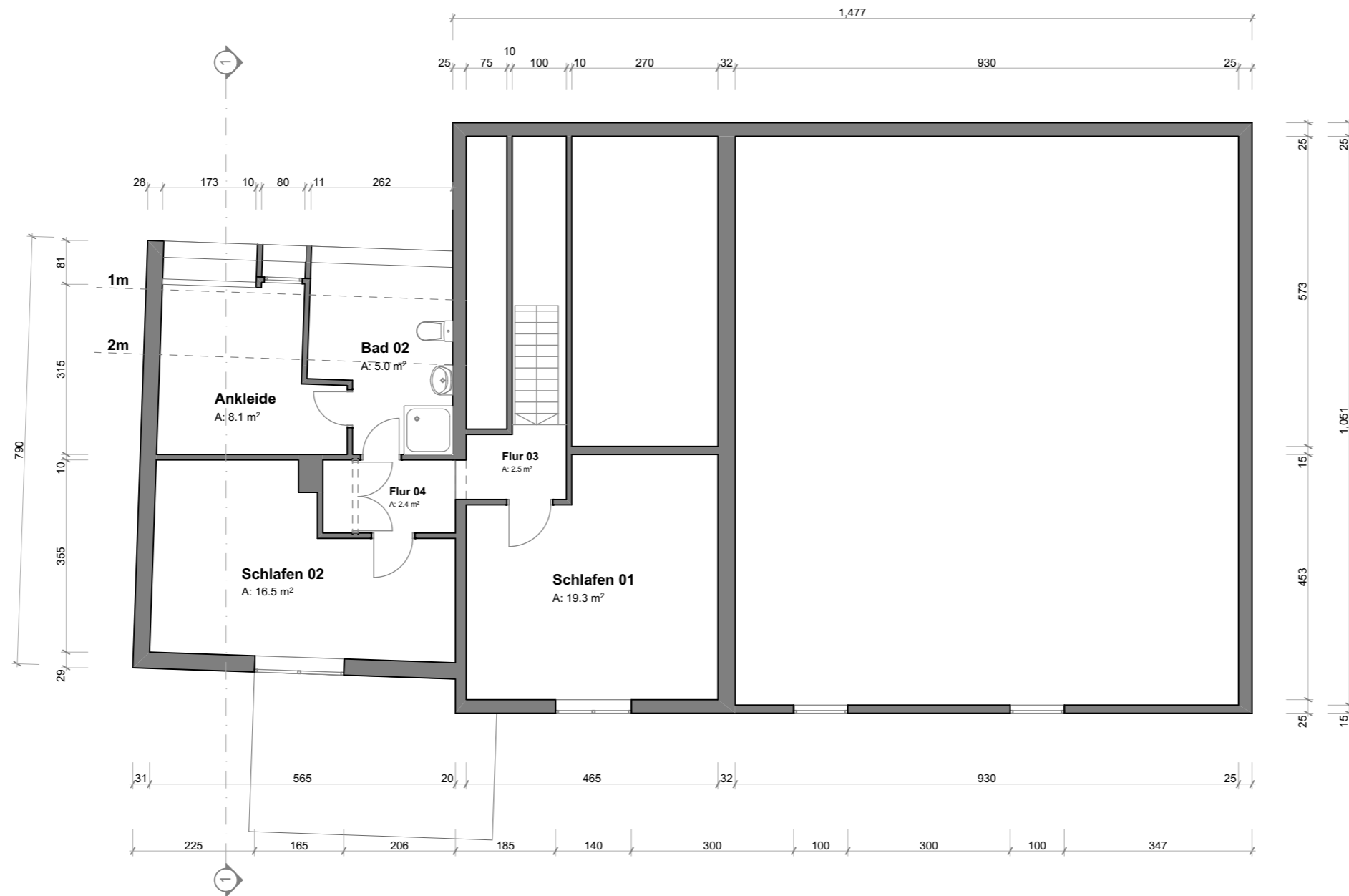

Obergeschoss
1:100

**38A Berliner Straße,
19309 Lenzen (Elbe), DE**

Hinweis: Alle Maße sind Vorort zu prüfen.

Maßstab

März 2026



Jonas Nonnenprediger
Immobilienverkauf & Immobilienbewertung

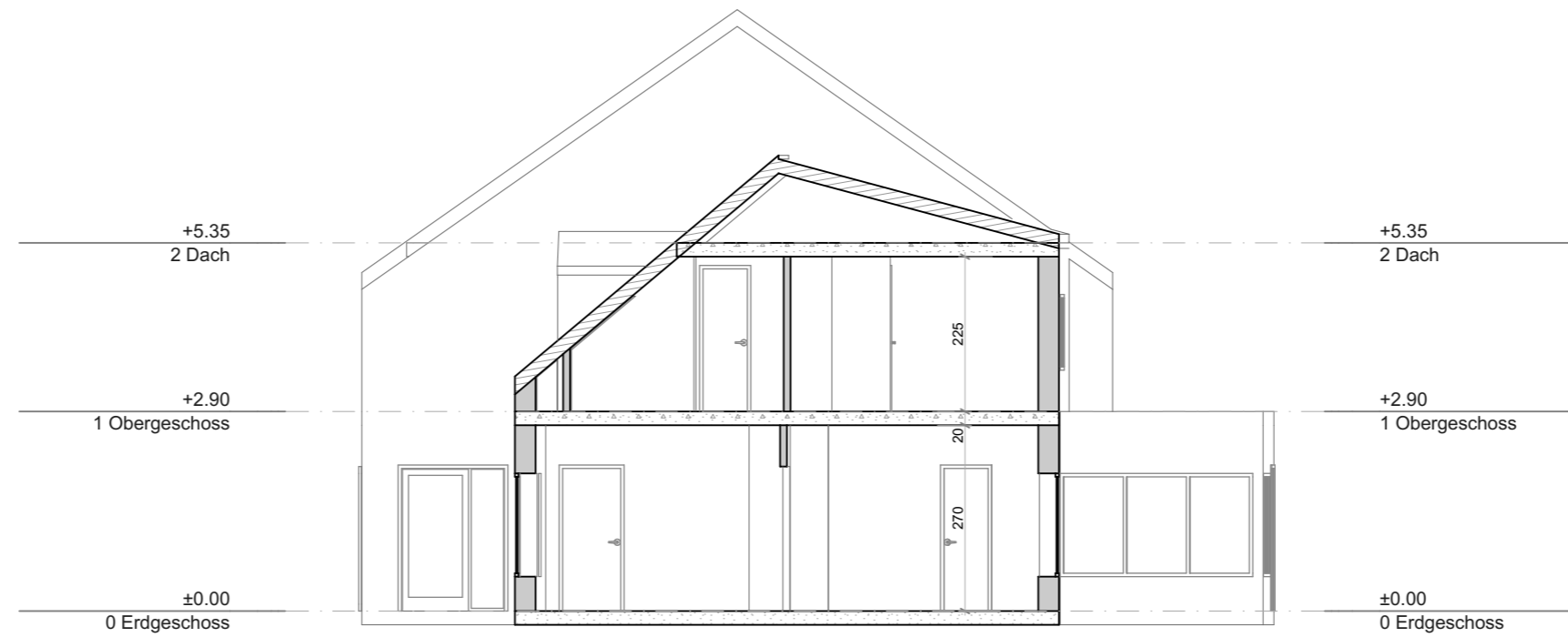

Schnitt 01

1:100

**38A Berliner Straße,
19309 Lenzen (Elbe), DE**

Hinweis: Alle Maße sind Vorort zu prüfen.

Maßstab

März 2026



Jonas Nonnenprediger
Immobilienverkauf & Immobilienbewertung

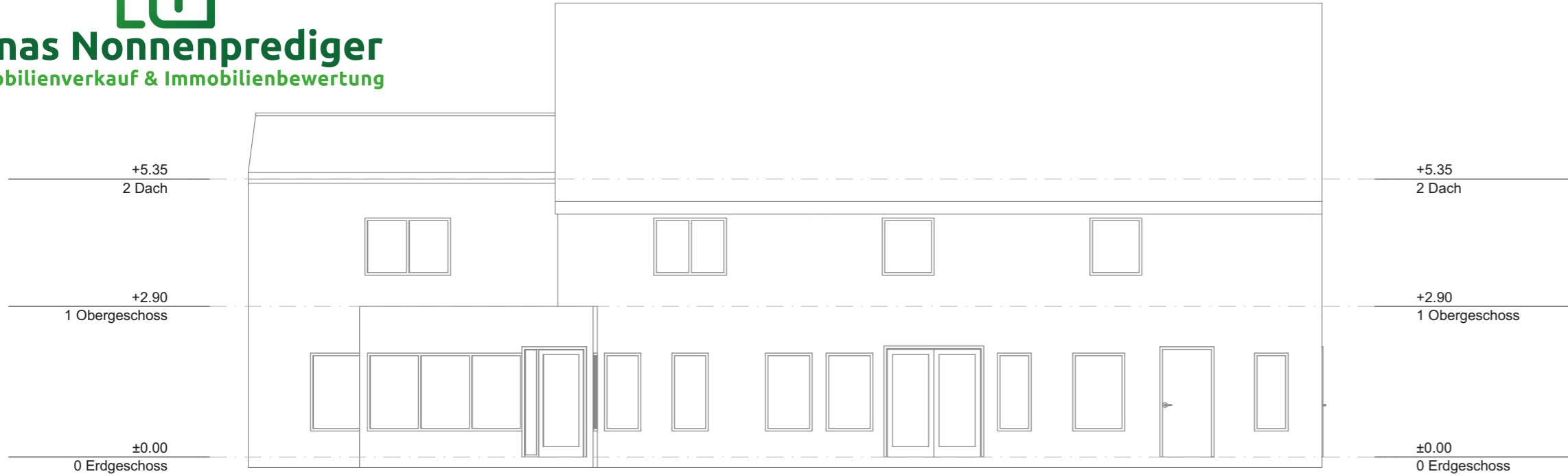

Südansicht
1:100

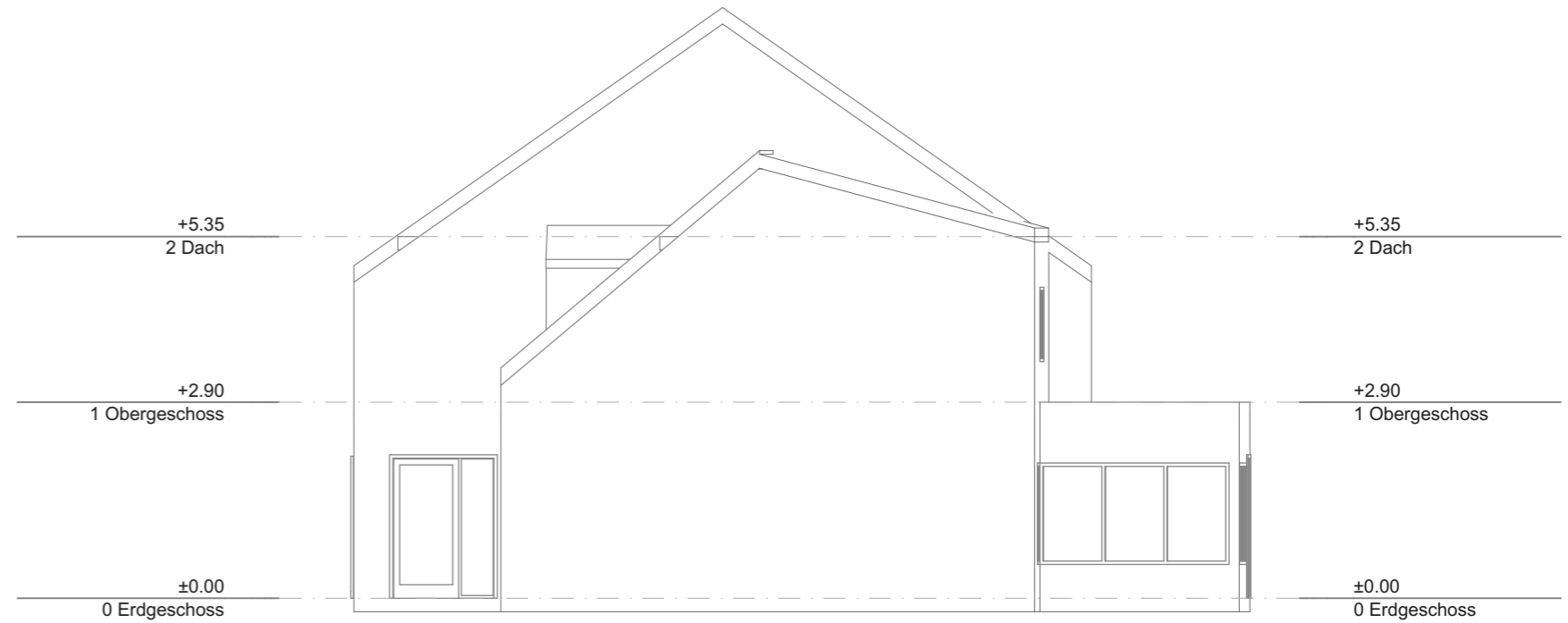

Westansicht
1:100

**38A Berliner Straße,
19309 Lenzen (Elbe), DE**

Hinweis: Alle Maße sind Vorort zu prüfen.

Maßstab

März 2026



Jonas Nonnenprediger
Immobilienverkauf & Immobilienbewertung

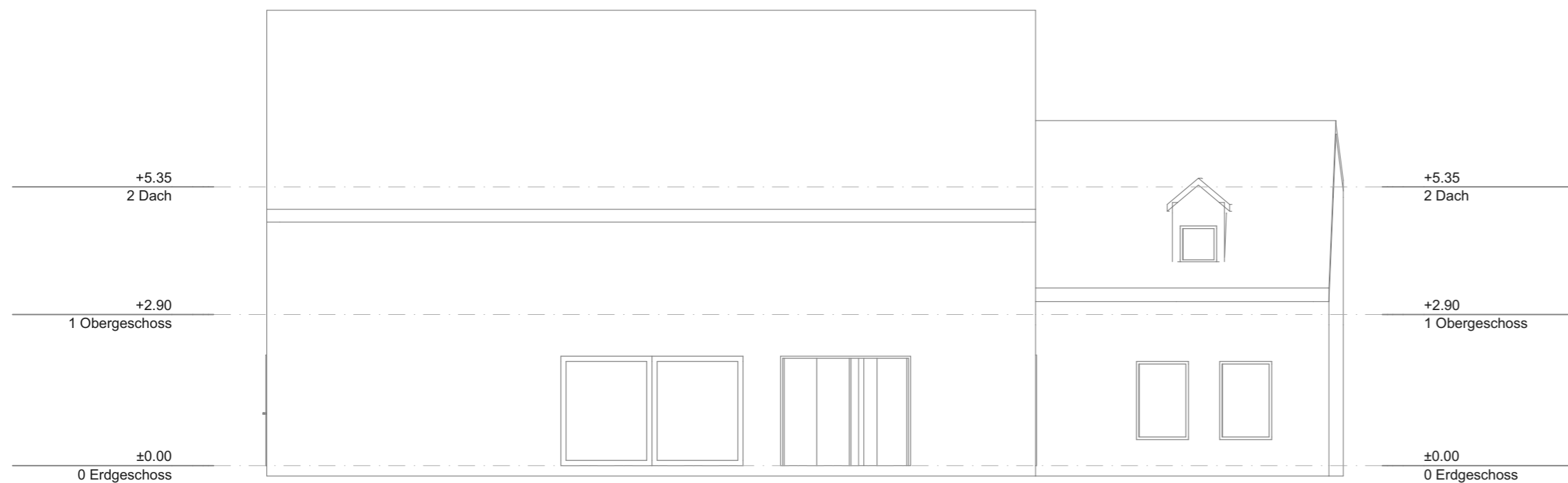

Nordansicht
1:100

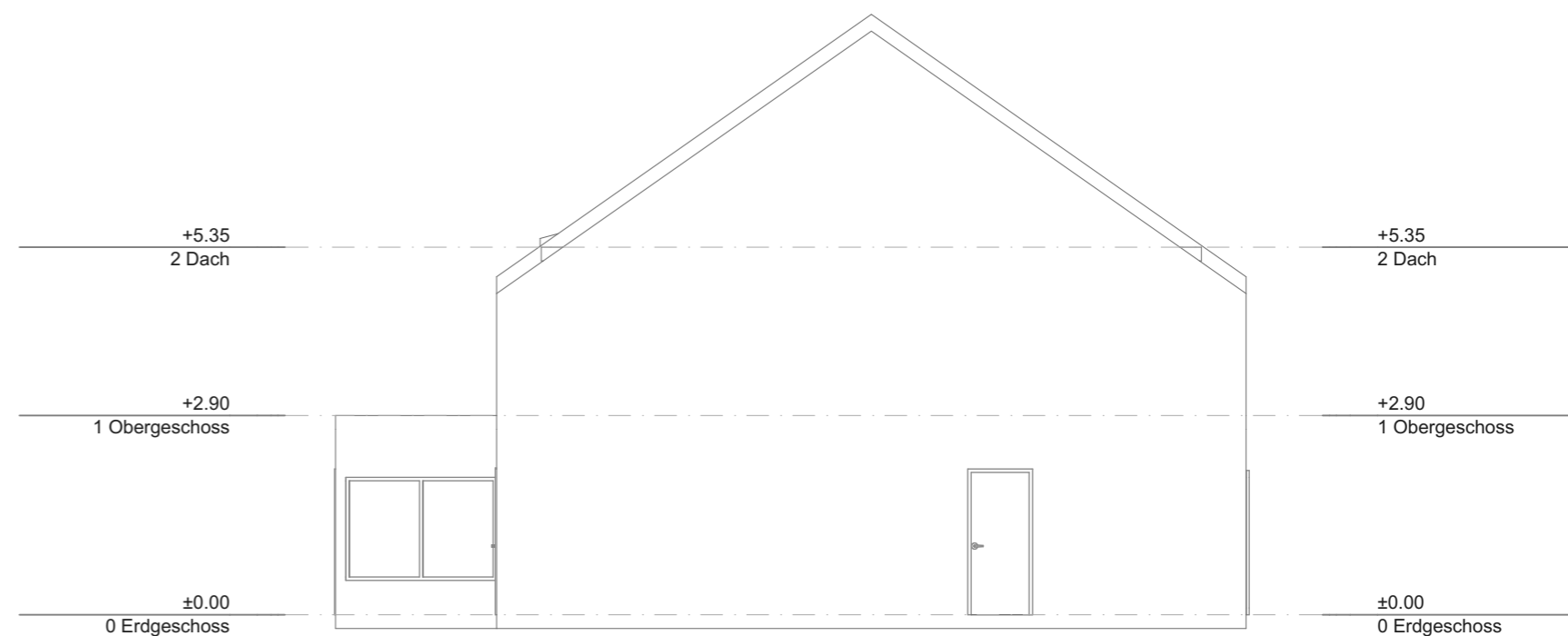

Ostansicht
1:100

**38A Berliner Straße,
19309 Lenzen (Elbe), DE**

Hinweis: Alle Maße sind Vorort zu prüfen.

Maßstab

März 2026