

Ansicht - Straße

Bauaufsichtlich geprüft
 0 0 5 1 4 - 0 1 - 0 3
 1 5. MAI 2001
 Landratsamt Wartburgkreis
 - Untere Bauaufsicht -
Quast

Projekt: <u>Anbau an Wohnhaus</u>		Bearbeiter: J.Linß	
Hauptstraße 1 99819 Oberellen		Datum: 28.02.2001	
Bauherr: Fam. Frank Brechling Hauptstraße 1 99819 Oberellen		Maßstab: 1:100	
Statik:		Ingenieurbüro für: bauplanung baubetreuung tragwerksplanung	
Hintergasse 6 99837 Berka/Werra OT Wünschensuhl		Tel.: 036925/9369-0 FAX: 036925/9369-3 e-mail: bbtberka@t-online.de	
Bautell:	<u>Ansicht - Straße</u>	Blatt:	

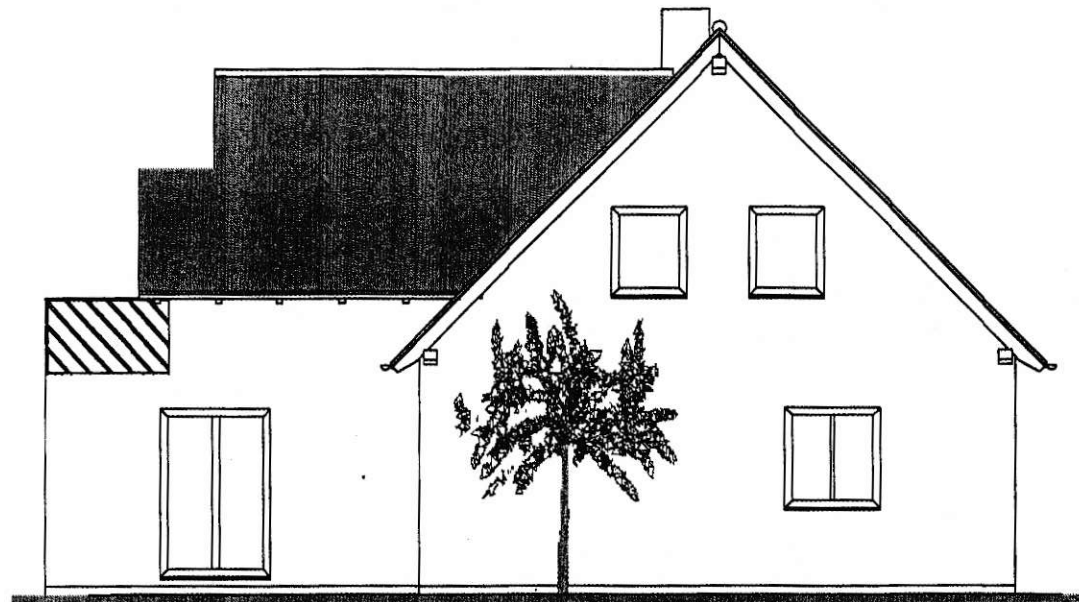

Ansicht - Süd - West

Bauaufsichtlich geprüft
 0 0 5 1 4 0 1 - - 0 3
 1 5. MAI 2001
 Landratsamt Wartburgkreis
 - Untere Bauaufsicht -
Quack

<u>Projekt:</u> Anbau an Wohnhaus		<u>Bearbeiter:</u> J.Linß
Hauptstraße 1 99819 Oberellen		<u>Datum:</u> 28.02.2001
<u>Bauherr:</u> Fam. Frank Brechling Hauptstraße 1 99819 Oberellen	<u>Maßstab:</u> 1 : 100	
<u>Statik:</u>		<u>Ingenieurbüro für:</u> bauplanung baubetreuung tragwerksplanung
Hintergasse 6 99837 Berka/Werra OT Wünschensuhl	Tel.: 036925/9369-0 FAX: 036925/9369-3 e-mail: bbtberka@t-online.de	
<u>Bau teil:</u>	Ansicht Süd - West	<u>Blatt:</u>

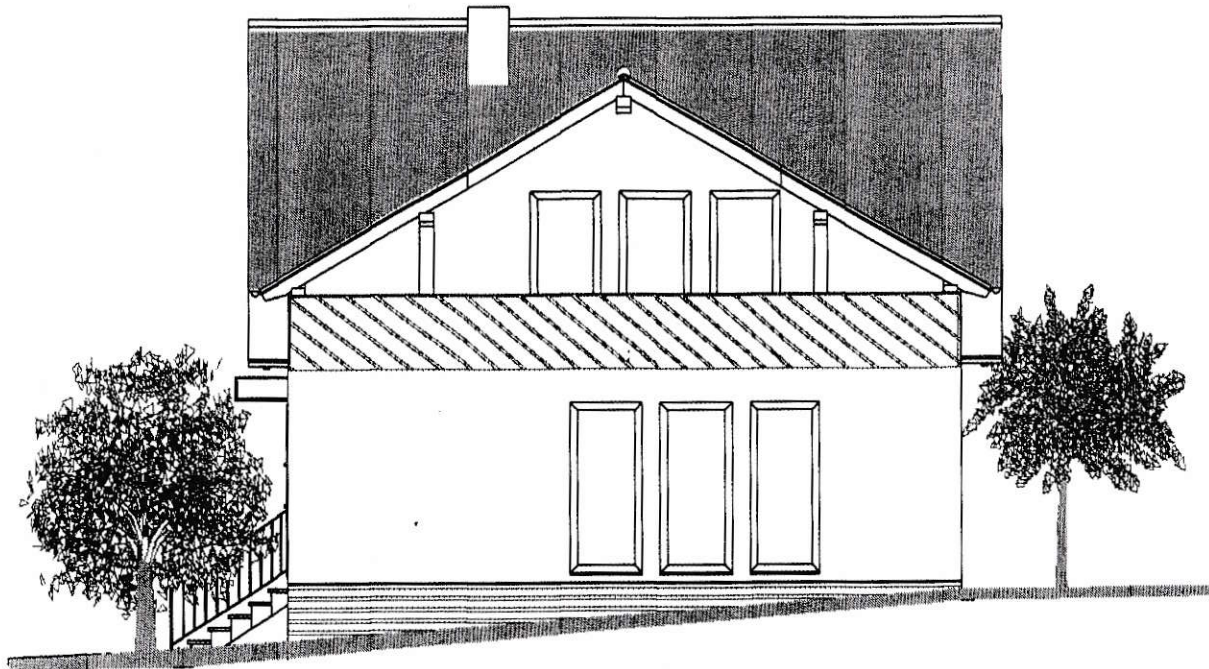

Ansicht - Nord - West

Bauaufsichtlich geprüft
 0 0 5 1 4 0 1 - 0 3
 15. MAI 2001
 Landratsamt Wartburgkreis
 - Untere Bauaufsicht -
Quast

Projekt: Anbau an Wohnhaus Hauptstraße 1 99819 Oberellen		Bearbeiter: J.Linß
Bauherr: Fam. Frank Brechling Hauptstraße 1 99819 Oberellen		Datum: 28.02.2001
Statik:		Ingenieurbüro für: bauplanung baubetreuung tragwerksplanung
		
Hintergasse 6 99837 Berka/Werra OT Wünschensuhl		Tel.: 036925/9369-0 FAX: 036925/9369-3 e-mail: bbtberka@t-online.de
Bauteil: Ansicht - Nord - West	Blatt:	

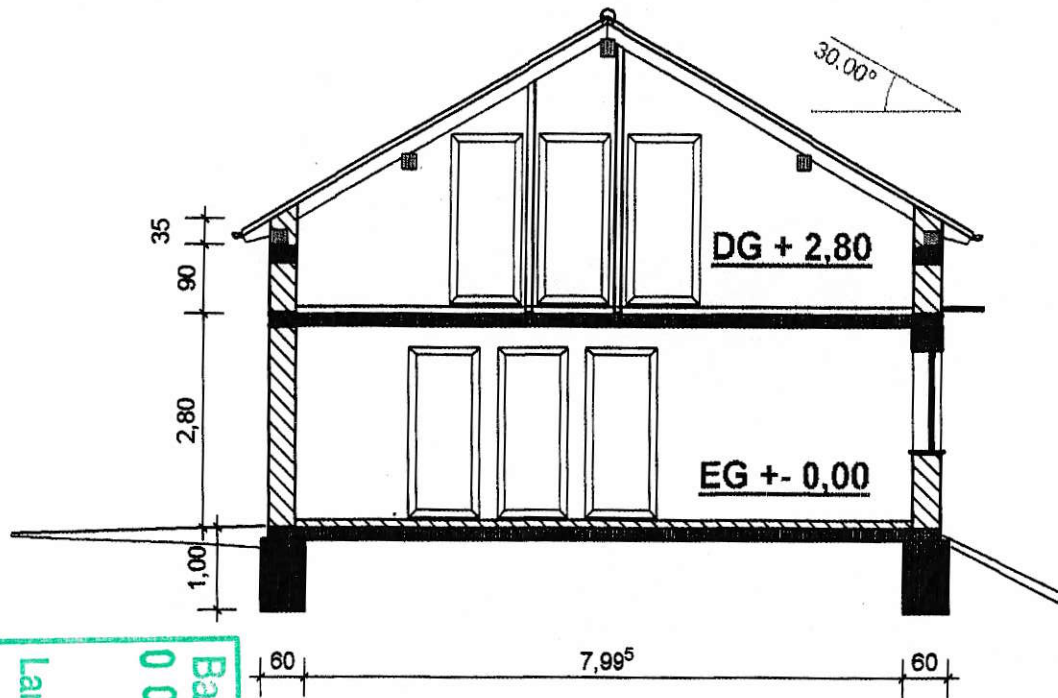

Schnitt

Bauaufsichtlich geprüft
 0 5 1 4 0 1 - 0 3
 15. MAI 2001
 Landratsamt Wartburgkreis
 - Untere Bauaufsicht -

Alle Maße sind vor Ort zu prüfen !

Projekt: Anbau an Wohnhaus Hauptstraße 1 99819 Oberellen		Bearbeiter: J. Linß
Bauherr: Fam. Frank Brechling Hauptstraße 1 99819 Oberellen		Datum: 28.02.2001
Statik:		Maßstab: 1 : 100
Hintergasse 6 99837 Berka/Werra OT Wünschensuhl		Ingénieurbüro für: bauplanung baubetreuung tragwerksplanung Tel.: 036925/9369-0 FAX: 036925/9369-3 e-mail: bbtberka@t-online.de
Bauteil:	Schnitt	Blatt:

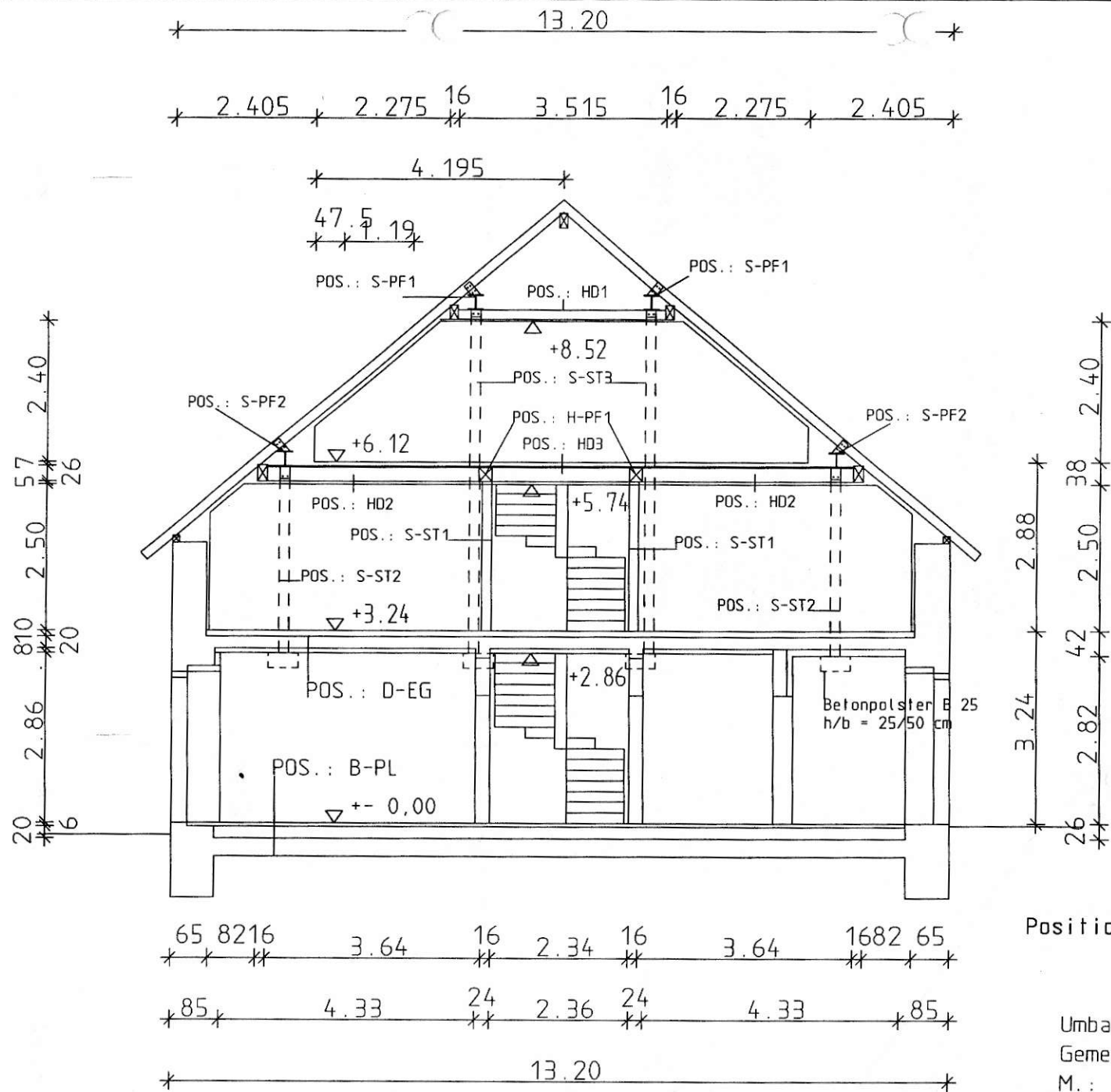

Positionsplan Schnitt Häuser 4-6

Umbau Schloßplatz 1-6
 Gemeinde Roßdorf
 M.: 1 : 100
 19.07.2002