

Anlage zur Baugenehmigung
(Wohnungsbau)

vom 02.12.2002

63/27 Am Wald 67A + 67B

Datum: 02.12.2002

Laurea Institut Düsseldorf
Der städtische Planer
Bausaufsicht

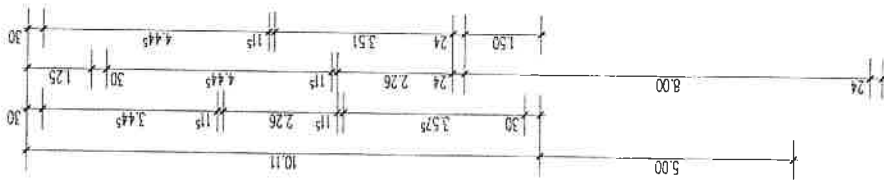
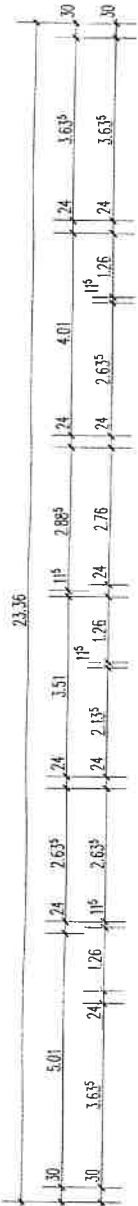

AUFTEILUNGSPLAN	04.10.2002	M 1:100	Blatt Nr. 6
GEBÄUDE:	AM WALD 67A, 67B 40597 DÜSSELDORF		
ANTRAGSTELLER:	VITERRA WOHNEN AG PHILIPPSTR. 3, 44803 BOCHUM		
PLANFERTIGER:	HEINZ STUMPP GMBH BAUTECHNIK-PLANUNGSEURO JETTENBURGER STR. 3, 72770 REUTLINGEN TEL. 07121/514 99 0, FAX 07121/514 99 11 E-MAIL: STUMPP1 @ HEINZ-STUMPP-GMBH.DE		
2. ETG	UG, EG, 1.OG, 2.OG, SCHNITT, ANSICHT		02-224

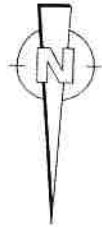

Anlage zur Beauftragung
(Wohnungsunterlagen)

vom 02.12.2002

83/24 RM WUB 67A ± 67b

Datum 02.12.2002

Landschaftsstadt Düsseldorf
Der Oberbürgermeister
Bauaufsichtsamt
im Auftrag

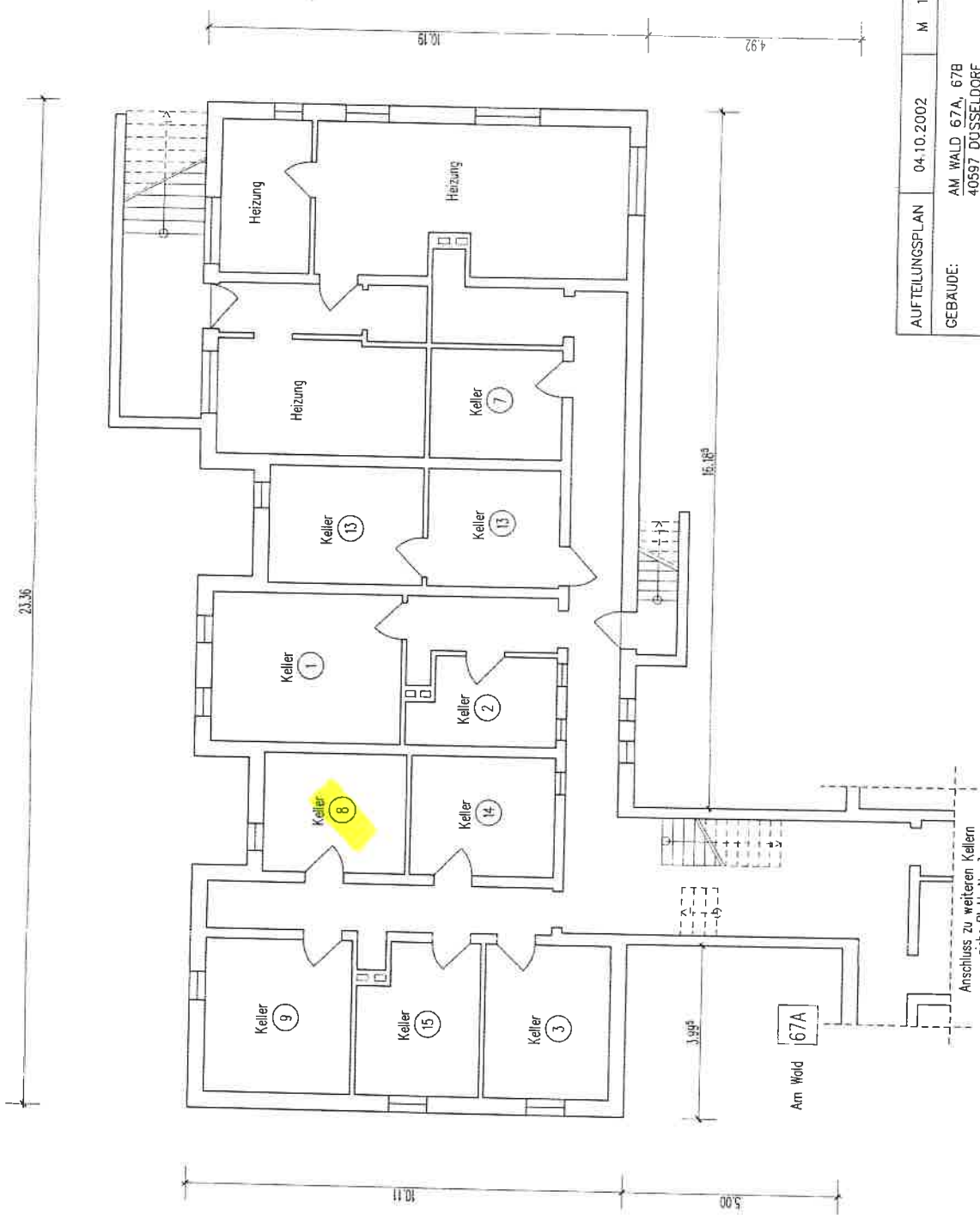

AUFTEILUNGSPLAN	04.10.2002	M 1:100	3-5/IT Nr. 2
GEBÄUDE:	AM WALD 67A, 67B 40597 DUSSELDORF		
ANTRAGSTELLER:	VITERRA WOHNEN AG PHILIPPSTR. 3, 44803 BOCHUM		
PLANFERTIGER:	HEINZ STUMPP GMBH BAUTECHNIK-PLANUNGSBURO JETTENBURGER STR. 3, 72770 REUTLINGEN TEL. 07121/514 99 0, FAX 07121/514 99 11 E-MAIL: STUMPP1 @ HEINZ-STUMPP-GMBH.DE		
2. ETG	UG, EG, 1.OG, 2.OG, SCHNITT, ANSICHT		02-224